Director
LEÃO VELLOSO

Correio da Manhã

Proprietario
EDMUNDO BITTENCOURT

Endereço telegraphico — "CORREOMANHA"
Impresso em papel de HOLMBERG BECH & C.ª — Stockolmo e Rio.

Director, 1558 C.—Red. 5608, C.—Administração, [illegible] Central.
Impresso em papel de NORDSKOG & C.ª—Christiania—Rio.

ANNO XIX — N. 7.414
Gerente — V. A. DUARTE FELIX

RIO DE JANEIRO — TERÇA-FEIRA, 17 DE JUNHO DE 1919

REDACÇÃO
Largo da Carioca n. 13

O MOMENTO INTERNACIONAL — Serviços da Associated Press e Havas e dos correspondentes especiaes do "Correio da Manhã"

PARIS, 16 — Os alliados prometteram aos allemães que dentro de um mez lhes darão a conhecer uma lista de pessoas que elles tencionam julgar como responsaveis pela guerra e pela violação das leis de guerra.

A RESPOSTA DOS ALLIADOS AO CONTRA-PROJECTO DE PAZ, APRESENTADO PELA DELEGAÇÃO ALLEMÃ, FOI ENTREGUE HONTEM, ÁS 6.49 DA TARDE, EM VERSALHES, PELO SECRETARIO GERAL DA CONFERENCIA, SR. DUTASTA

PARIS, 16 — A commissão superior do bloqueio reuniu-se hontem, á noite, afim de examinar as medidas necessarias para o caso de se darem certos acontecimentos, com relação á assignatura da paz.

AS CONTRA-PROPOSTAS ALLEMÃS

A ALLEMANHA ACCEITA PAGAR NO MAXIMO, CEM BILLIÕES DE MARCOS

NOVA YORK, 16 — (*Recebido á tarde*) — As contra-propostas allemãs ao tratado de paz, que foram transmittidas de Paris para esta cidade pelo "Comité de Informação Publica", nada contêm de novo nas suas linhas geraes.

Nesse documento os allemães começam protestando isolada e collectivamente contra os termos de paz dos alliados; pedem em seguida negociações verbaes; dizem que a Allemanha pede justiça na base de egualdade; pedem a admissão da Allemanha na Liga das Nações e propõem a creação de uma commissão allemã para cooperar com a commissão de Reparações Alliada.

Os allemães declaram que acceitam a responsabilidade sómente dos damnos soffridos pelos civis nas regiões da Belgica e da França, occupadas. Acceitam pagar, no maximo, cem billiões de marcos de indemnização, sob a condição de serem resolvidas a seu contento as questões das colonias, do commercio de além mar e territoriaes.

As contra-propostas allemãs concluem recusando acceitar as clausulas relativas ao processo do kaiser e pedindo que o exercito de occupação seja reduzido no prazo de seis mezes.

PARIS, 16 — (*Recebido á tarde*) — O texto francez, das contra-propostas de paz entregues pelo conde de Brockdorff-Rantzau, no dia 28 de maio ultimo, foi hontem, á noite, distribuido aos jornaes.

A CARTA QUE ACOMPANHA A RESPOSTA DOS ALLIADOS

Os alliados censuram a Allemanha por ter incitado a Austria a fazer guerra á Servia

Paris, 16 — A resposta dos alliados ás contra-propostas allemãs foi entregue aos allemães ás 6 horas e 47 minutos de hoje, em Versalhes.

Paris, 16 — Foi hoje dada á publicidade a resposta dos alliados ás contra-propostas allemãs. Numa carta que acompanha a resposta declaram as potencias alliadas e associadas que consideram a guerra o maior crime jámais commettido contra a Humanidade, e censuram a Allemanha por ter incitado a Austria, sua alliada submissa, a fazer a guerra á Servia.

A carta, em seguida, enumera os crimes que a Allemanha praticou durante a conflagração em todos os territorios occupados pelas suas tropas, e no mar onde os submarinos nada respeitavam.

E accrescenta que a Allemanha deve reparações aos alliados e associados que reconstituiram o Estado independente da Polonia com livre accesso para o mar. A bacia do Sarre continuará durante quinze annos sob o regimen estabelecido pelos alliados e já consignado nas primeiras condições de paz entregues aos allemães. Os alliados — diz ainda a carta — sabem perfeitamente, de sciencia propria, que os indigenas das colonias se oppõem energicamente á sua volta ao dominio da Allemanha. Se os allemães conseguirem provar que desejam e querem cumprir as condições, ainda será possivel completar a Liga das Nações admittindo-a na Sociedade. A Allemanha que agora condemna o bloqueio, não se deve esquecer de que o bloqueio foi sempre em todos os tempos reconhecido como um recurso legitimo da guerra. O memorandum allemão não contém nenhum argumento de natureza a abalar a convicção em que estão os alliados de que a causa immediata da guerra foi a decisão firme e calculada dos dirigentes allemães de resolver a questão européa de qualquer modo, mesmo pela guerra se necessario fosse. Os alliados estão absolutamente convencidos de que a Justiça exige que os principaes autores da catastrophe que assolou a Europa sejam castigados.

E' permittido agora á Allemanha reduzir os seus effectivos militares de maneira mais gradual do que havia sido estipulado no primitivo tratado.

Declara mais a carta que os alliados não acceitam as propostas allemãs relativas ás clausulas navaes mas, no que concerne ás reparações, permittem á Allemanha offerecer a somma global para a execução no todo ou em parte das suas obrigações.

Paris, 16 — Foi concedido á Allemanha o direito de ter um exercito de duzentos mil homens durante tres annos. Essa mudança nos termos do tratado de paz vinha sendo mantida em segredo.

O motivo dado para o facto de ter sido dobrado o numero de effectivos primitivamente determinado é o da impossibilidade de se ajustarem os exercitos da Austria, da Polonia, da Tcheco-Slovaquia e de outros novos Estados, proporcionalmente aos cem mil homens anteriormente fixados para o exercito allemão.

Paris, 16 — Acredita-se que os delegados allemães pedirão que seja prorogado o prazo de cinco dias para responderem á nota de hoje, allegando que apenas lhes fôra fornecida uma copia do tratado revisto.

Berlim, 16 — O conde Brockdorff Rantzau, chefe da delegação allemã de paz, informou hontem ao governo de Berlim, que elle partirá de Versailles para Weimar immediatamente após haver recebido a réplica dos alliados ás contra-propostas germanicas, chegando a esta ultima cidade amanhã.

Depois da chegada do sr. Rantzau os membros do gabinete se reunirão para discutir os termos do tratado, remettendo-os em seguida aos peritos financeiros e economicos, que darão parecer sobre os mesmos.

Na quarta-feira será feita exposição da situação perante a Assembléa Nacional que a discutirá, e assim o gabinete poderá auscultar a opinião dos elementos officiaes e do publico.

Deante da opinião dos peritos e das manifestações da Assembléa, o gabinete effectuará uma reunião final, provavelmente na proxima sexta-feira, submettendo a resposta da Allemanha á ratificação da Assembléa no sabbado.

Paris, 16 — O marechal Foch, o general Bliss e outros chefes militares assistiram á sessão de hoje do Conselho dos Quatro, durante a qual foi apreciada em todas as suas phases a actual situação da Allemanha. Os chefes militares chegaram a completo accordo sobre as medidas que serão adoptadas no caso de uma resposta negativa da Allemanha, sobre a acceitação dos termos do tratado de paz.

Paris, 16 — Os alliados resolveram não entregar a resposta aos allemães já impressa, visto como não ha tempo para a completa impressão do documento revisto. Por esse motivo, o conde de Brockdorf Rantzau recebeu uma copia do tratado original, com as modificações escriptas em tinta vermelha e tambem 99 outras copias em que os allemães farão as suas correcções pela primeira.

Paris, 16 — A commissão de revisão completou seus trabalhos e esteve pela manhã presente á sessão do Conselho dos Quatro, na qual tres documentos allemães foram estudados na ordem do dia.

Paris, 16 — O conde de Rantzau requisitou um trem especial posto á sua disposição para partir para Berlim, logo que lhe fosse entregue a resposta dos alliados.

O REEMBOLSO DOS EMPRESTIMOS DE GUERRA

Paris, 16 — Os especialistas em assumptos financeiros da delegação norte-americana de paz, oppõem desmentidos ás suggestões conhecidas como tendo sido feitas nos Estados Unidos de que o governo norte-americano não pediria o reembolso dos emprestimos de guerra feitos aos alliados europeus.

Um desses especialistas disse: — "O grupo financeiro da delegação norte-americana acredita que qualquer concessão sobre esses emprestimos, seria má para a Europa, visto como ella poderia alimentar a confiança em que os contribuintes americanos pagariam as dividas da Europa. A regeneração da Europa depende largamente da capacidade productiva e da confiança propria do seu povo.

Circula que os consultores financeiros norte-americanos, quando regeitaram a suggestão para a distribuição das dividas de guerra, de varias nações, disseram aos que fizeram essa suggestão que, se ella envolvia quaesquer oscillações das obrigações de reembolso dos adeantamentos feitos pelos Estados Unidos, isto seria communicado ao secretario das Finanças, com a recommendação de que quaesquer ulteriores avanços não seriam permittidos. A proposição caiu.

Nesse sentido, diz-se que as cifras colhidas sobre a taxação relativa, resultante da guerra, mostram que a França e a Italia augmentaram a sua taxa de 6 °|°, a Inglaterra cerca de 1100 °|° e os Estados Unidos cerca de 2000 °|°.

Os consultores financeiros norte-americanos por isto sustentam que reembolso dos adeantamentos não são sómente uma obrigação, como tambem naturalmente recaem sobre aquelles que conseguiram a menor percentagem nas taxas de guerra.

***

A GREVE DOS TRANSPORTES EM PARIS

PARIS, 16 — Os paredistas dos transportes tendo approvado os resultados da entrevista dos seus delegados com o sr. Clemenceau, resolveram voltar amanhã ao trabalho.

E' esperada para amanhã a declaração da parede dos mineiros.

***

O PRESIDENTE WILSON FALARA' SOBRE A LIGA DAS NAÇÕES

Washington, 16 — Annuncia-se que o presidente Wilson, de regresso aos Estados Unidos, fará uma excursão pelo paiz, falando em defesa da Liga das Nações.

* * *

A AGITAÇÃO GREVISTA NA FRANÇA

Paris, 16 — A Federação Geral dos Mineiros decretou para esta manhã uma gréve da classe. Os telegrammas do districto mineiro deixam prever que se trata de um movimento geral.

***

O "RAID" AEREO DO AVIADOR INGLEZ CAPITÃO ALCOCK

A travessia do Atlantico, entre Terra Nova e Irlanda foi feita numa velocidade média de 120 milhas por hora

Londres, 16 (*Recebido á tarde*) — O "Daily Mail" publica hoje uma entrevista com o capitão Alcock que acaba de fazer a travessia área do Atlantico.

Disse o capitão Alcock que durante a viagem tinha encontrado vento favoravel, mas que o tempo se havia conservado mão. A viagem foi quasi toda feita entre espesso nevoeiro e grandes nuvens.

"Elevamo-nos, disse o capitão Alcock, até onze mil pés sem conseguir sair das nuvens; descemos então a trezentos pés, tendo encontrado ahi nevoeiro ainda mais espesso. O indicador de velocidade não funccionou durante algum tempo e chegamos a estar momentaneamente em situação alarmante. Fizemos proezas de toda a sorte e que chegam agora a nos parecer comicas: voamos algumas vezes de cabeça para baixo e sem termos nenhuma noção do horizonte. O vento soprava em fortes rajadas até a superficie do mar e o apparelho ficou coberto de neve. Durante quatro horas seguidas a geada cortou-nos a face. Durante a viagem só bebemos café e comemos *sandwiches*. Ignoravamos completamente onde estavamos quando apercebemos terra."

Depois de ter descripto a tentativa de aterragem feita em Cifden, o capitão Alcock concluiu dizendo que a viagem fôra feita com vento pela pôpa e a velocidade média de cento e vinte milhas por hora, sem ter necessidade de forçar o motor. Apenas foram consumidos dois terços da gazolina que havia a bordo.

Galway, 16 — O capitão Olecok e o capitão Brown, os aviadores que atravessaram hontem o Atlantico, permaneceram aqui durante a noite partindo hoje para Londres.

Alcook disse que nunca abriu a machina em toda a velocidade durante o vôo. Seguindo os ventos, isto o ajudou a manter uma velocidade de approximadamente 120 milhas horarias.

Alcock usava uma roupa aquecida por meio de electricidade, cujo uso, aliás, lhe era desnecessario.

Londres, 16 — O Aero Club está planejando uma recepção e um banquete a Alcock, e Brown, que delles podem participar, no Victory Aerial Derby, nos arredores de Londres, no sabbado.

O "Daily Mail" disse que os aviadores estavam atordoados, quando desembarcaram na Irlanda de bordo de seu apparelho transatlantico, no domingo. O capitão Alcock disse que a altitude alcançada foi de 13.000 pés a mais acima do nivel da agua.

A delegação allemã que recebeu hontem a resposta definitiva dos alliados

1) — *Melchior* — Do Banco Warburg: tomou parte nas negociações de Spa, e, como alto funccionario do referido banco substituiu na delegação allemã o director daquelle estabelecimento de credito, Max, Warburg. E' conselheiro financeiro da delegação. Partidario da politica do ex-chanceller Bethmann Hollweg, diz-se que, desempenhou uma importante missão diplomatica junto ao sr. Protopopoff, então vice-presidente da Duma, com o fim de affastar a Russia da guerra.

2) — *Brockdorff Rantzau* — Ministros das Relações Exteriores e chefe da delegação allemã, pertence á aristocracia do antigo regimen. Descende de lado paterno e materno, da velha nobreza dos Holstein. Entrou para o exercito sob a protecção de Guilherme II, servindo como official, no 1º regimento de infanteria, e mais tarde, passando para a diplomacia, foi pouco antes da guerra, nomeado ministro da Allemanha em Copenhague, donde o chamaram para a Wilhelmstrasse. Tem 50 annos.

3) — *Walter Scucking* — Professor de direito internacional; nasceu na Westephalia, em janeiro de 1875. E' um especialista aprofundado na materia. Pacifista, partidario de uma federação dos povos, expoz a sua idéa em grande numero de obras. Como professor eminente, foi nomeado em 1901 para uma cadeira da Universidade de Breslau, sendo tres annos depois, professor cathedratico de Direito Publico em Marburg. Politicamente sempre pertenceu ao partido chamado progressista, hoje democratico. Membro do Instituto de Direito Internacional, mantinha antes da guerra estreitas relações com a Fundação Carnegie.

4) — *Johannes Giesberts* — Ministro dos Correios. Filho de um fazendeiro de Sthelen, na provincia rhenana, frequentou a escola primaria, dedicando-se depois á lavoura. Entrou na politica em 1897, carreira para a qual tinha uma grande vocação, sendo eleito pelo partido operario. Em 1905 foi eleito pelos operarios de Essen, para uma das cadeiras do Reichstag, onde, pelos seus altos conhecimentos de todos os problemas sociaes, se tornou um dos principaes "leaders" do centro catholico. Presidente da União dos Metalurgistas Christãos, foi um dos autores do accordo entre os syndicatos religiosos e os socialistas, o que lhe valeu ser chamado a fazer parte do gabinete Scheidmann de 13 de fevereiro de 1919.

5) — *Leinert* — Presidente da Assembléa Nacional, membro do partido democrata, os habitantes da cidade de Hannover, de que foi burgo-mestre, o elegeram deputado á assembléa prussiana, em janeiro do corrente anno. Na segunda reunião da mesma assembléa foi acclamado presidente por proposta do deputado democratico Friedberg e pronunciou um discurso em que disse: — "Nascida da revolução a assembléa prussiana tem o dever para todos que tomaram parte no movimento de garantir a liberdade do povo. Precisamos, pois crear uma Prussia que não possa mais ser considerada uma ameaça á paz do mundo, de maneira que nem um só cidadão tenha motivo de envergonhar-se de ser prussiano".

6) — *Otto Lansberg* — Ministro da Justiça. Fez o seu curso de direito na Posnania, onde iniciou a sua carreira juridica. Exerceu a advocacia em Posen, e durante a guerra distinguiu-se como partidario accerrimo do que Hindenburg e Ludendorff chamavam "a paz das garantias militares". Depois d'aoccupação da Polonia, pelas tropas germanicas, defendeu calorosamente a "linha de Narew", que devia estabelecer a annexação dos territorios lettões da margem esquerda do Niemen. Nasceu a 4 de outubro de 1860.

VISITA DO SR. EPITACIO PESSOA AOS ESTADOS UNIDOS

O futuro presidente chegará a Nova York no dia 23 do corrente

Nova York, 16 (*Recebido á tarde*) — O dr. Epitacio Pessoa é aqui esperado a 23 do corrente.

Segundo o programma official organizado, o dr. Epitacio Pessoa será nesse mesmo dia recebido na Municipalidade de Nova York. A 24 assistirá a um banquete, seguido de baile, em sua honra, e na quarta-feira 25, tomará parte em um "lunch" na Sociedade Pan Americana.

* * *

A INGLATERRA LANÇA O EMPRESTIMO DA VICTORIA

Londres, 16 — No grande salão das sessões do Guildhall, realizou-se hoje uma concorrida reunião que tinha por objectivo o Emprestimo da Victoria.

Aberta a reunião, o sr. Austen Chamberlain, ministro da Fazenda, leu uma mensagem do primeiro ministro, sr. Lloyd George, na qual, entre outras declarações, o chefe do governo assim se manifesta: "a causa do Direito e da Honra conseguiu o maior e mais custoso triumpho. Esse triumpho deve ser para o nosso paiz como para os paizes estrangeiros o advento de um novo regimen mundial".

Em seguida o sr. Chamberlain expoz os fins do emprestimo da Victoria, o qual, disse, é destinado a assegurar uma feliz tranquillidade na situação em que todos nos encontramos, depois de cinco annos de guerra.

O ministro da Justiça, sr. Bonar Law, falou tambem e terminou dizendo: "as contra-propostas dos allemães foram cuidadosa e honestamente examinadas, vamos dar-lhes, hoje, a nossa resposta, e a elles compete resolver se, dentro de cinco dias, assignaremos ou não a paz".

***

O BISPO DE HUESCA

Madrid, 16 — (*Recebido á tarde*) — Foi consagrado no Escurial, bispo de Huesca, o padre Zacharias. A ceremonia teve grande assistencia.

A GUERRA AOS BOLSHEVIKES

Está imminente a quéda de Cronstadt

Londres, 16 (*Recebido á tarde*) — Telegrammas de Helsinfors dizem que os finlandezes repelliram dois ataques dos maximalistas na fronteira.

Stockolmo, 16 (*Recebido á tarde*) — Noticias de Reval dizem estar imminente a quéda de Cronstadt em poder das forças que combate os maximalistas.

Helsingfors, 16 (*Recebido á tarde*) — Na occasião em que as tropas "brancas" de Ingermanland capturaram Krasnajagorka, foram tambem aprisionados, dois navios bolshevikis.

O canhoneio entre Cronstadt e Krasnajagorka, continua violento.

Londres, 16 (*Recebido á tarde*) (Official) — As tropas anglo-russas, que operam na Murmania, levaram a effeito uma acção de detalhe perto de Dvyojyagorka, afim de melhorar a sua linha de ataque. A acção foi coroada de exito.

Londres, 16 — Um despacho radiographico de Moscou annuncia que os maximalistas se estão preparando activamente para evacuar Petrogrado.

***

OS DIRECTORES DOS THEATROS SUBVENCIONADOS DE PARIS

Paris, 16 — Os directores dos theatros, que gozam de subvenção do governo, pediram o augmento, não só da mesma subvenção, como dos preços estabelecidos para os logares.

***

TRANSFERENCIA DE FORÇAS ALLEMÃES EM COBLENÇA

Coblença, 16 — Um destacamento de defesa das melhores tropas do ministro Noske será collocado no lado opposto da cabeça de ponte de Coblença, segundo diz uma informação colhida pelos officiaes do exercito norte-americano. Acredita-se, comtudo, que a transferencia é simplesmente parte do plano geral de movimento de tropas allemães do districto industrial de Ruhr.

O MATERIAL DE GUERRA NORTE-AMERICANO

Paris, 16 — As autoridades militares norte-americanas desmentem os boatos de que esteja sendo systematicamente destruido o material de guerra pertencente ás forças expedicionarias dos Estados Unidos.

Accrescentam as mesmas autoridades que continuam, de modo satisfatorio, as negociações para a cessão daquelle material á França.

***

O CARDEAL LUÇON E O GREMIO AUDIFFRED

Paris, 16 — A Academia de Sciencias Moraes e Politicas concedeu ao cardeal Luçon o grande premio Audiffred, no valor de quinze mil francos.

***

A RESPOSTA DO AFGHANISTÃO AO "ULTIMATUM" INGLEZ

Londres, 16 — (*Recebido á tarde*) — Telegrapham de Peshawar annunciando ter chegado ali um parlamentar do governo do Afaganistão, trazendo a resposta do Emir ao "ultimatum" britannico. O conteudo dessa resposta ainda não é conhecido.

***

O MARECHAL FOCH EM LUXEMBURGO

Luxemburgo, 16 — Procedente de Metz, chegou hontem aqui o marechal Foch, que assistiu a um banquete em sua honra, no quartel general inter-alliado.

***

A SITUAÇÃO POLITICA EM PORTUGAL

O sr. Domingos Pereira insiste em abandonar o governo

Lisboa, 16 — O sr. Domingos Pereira, presidente do Conselho de Ministros, mantem o proposito de abandonar o governo, salvo se a Camara dos Deputados approvar hoje uma moção de confiança ratificando o apoio do Parlamento ao actual Gabinete para todos os assumptos concernentes á administração publica.

Não parecendo isso, entretanto, provavel consta que o sr. Sá Cardoso será encarregado de organizar o novo ministerio.

O problema da Irlanda

PARIS, 16 — Foi entregue hoje, á Conferencia da Paz, a moção approvada pelo Senado dos Estados Unidos, sobre a questão irlandeza.

***

A RENOVAÇÃO DO SENADO HESPANHOL

Madrid, 15 (*Recebido á tarde*) — As eleições para renovação do Senado realizadas hoje em todo o paiz deram os seguintes resultados: 23 ministeriaes (mauristas); 50 conservadores (datistas); 47 liberaes; 1 republicano e um sem poltica definida.

Os conservadores contam, porém, com o apoio de 113 senadores vitalicios.

***

O GOVERNO DE OMSK E A QUESTÃO DOS JUDEUS

Paris, 16 — O almirante Koltchak dirigiu uma mensagem á commissão russa garantindo a protecção dos judeus pelo novo governo russo.

***

O MOVIMENTO GREVISTA EM CUBA

Havana, 16 — Vão ser deportados para a Hespanha vinte hespanhoes que haviam sido presos durante a recente greve. Doze vão hoje e os outros mais tarde.

***

A VISITA DO PRESIDENTE WILSON A' BELGICA

Bruxellas, 16 — O presidente Wilson chegará a Adinkerke na quarta-feira de manhã, onde será recebido pelos soberanos. Depois de uma visita á antiga frente do exercito belga nas Flandres, o presidente Wilson e os reis partirão para Bruxellas, devendo chegar aqui nesse mesmo dia, á noite.

***

OS TYPOGRAPHOS DE BERLIM EM GREVE

BERLIM, 16 — Os typographos dos grandes jornaes desta capital declararam-se em parede reclamando augmento do salario.

MANIFESTAÇÕES COMMUNISTAS EM VIENNA

Vienna, 16 — (*Recebido á tarde*) — Nas manifestações communistas havidas hontem nesta cidade, morreram oito pessoas e ficaram gravemente feridas cerca de sessenta.

***

O EX-KAISER

—:—

A opinião de um "leader" socialista allemão

Berlim, 16 — ***Herman Mueller, "leader" da maioria socialista da Assembléa Nacional, em um discurso na convenção da maioria socialista aqui reunida, disse: "O ex-Kaiser é um caso pathologico. A Allemanha não o deseja."***

Mueller, referindo-se aos boatos que circularam de que se estaria fazendo uma tentativa para o regresso do ex-imperador, preveniu os prussianos, tidos como interessados nesse movimento, de que a maioria do povo allemão não permittiria que esse plano fosse realizado.

O sr. Mueller declarou que o antigo regimen era perigoso para o paiz e a elle attribuiu os infortunios da Allemanha.

***

A CANDIDATURA DO GENERAL GARIBALDI

Roma, 16 — Os democratas de Napoles levantaram a candidatura do general Giuseppe Garibaldi á deputação nas proximas eleições.

O general Garibaldi está actualmente nos Estados Unidos.

***

A CRISE DO TRIGO EM BARCELONA

Madrid, 16 — (*Recebido á tarde*) — Informam de Barcelona que chegou ali novo e grande carregamento de farinha de trigo, que foi immediatamente distribuida pelas padarias da cidade, cujos "stocks" já estavam esgotados.

A REVOLUÇÃO NO MEXICO

A "Associated Press" desmente as noticias referentes ao ataque de Juarez pelas forças de Pancho y Villa

Nova York, 16 (*Recebido á tarde*) — Communicam de Juarez que, depois de seis horas de combate, os partidarios de Pancho y Villa, que atacavam aquella cidade, retiraram-se. E' esperado, no entanto, novo ataque dos villistas a Juarez.

Nova York, 16 (*Recebido á tarde*) — A Associeted Press desmente as noticias aqui publicadas a respeito do ataque dos partidarios de Pancho y Villa á cidade de Juarez.

Washington, 16 — O secretario da guerra, sr. Baker, declarou que não poderia haver nenhuma desintelligencia entre os governos do Mexico e dos Estados Unidos, com referencia ao movimento de tropas norte-americanas atravéz das fronteiras. Accrescentou ainda que o unico fim visado por esses movimentos era a protecção da fronteira americana, tendo havido perfeito accordo entre os dois governos para essa acção.

El Passo, Texas, 16 — Varios milhares de soldados de cavallaria e infanteria americanos atravessaram a fronteira mexicana, durante a noite para impedir que os villistas atirassem contra El Passo.

As tropas norte-americanas travaram luta com os villistas na pista de Juarez e fizeram muitos prisioneiros, emquanto Pancho Villa se retirava.

Os americanos empregaram carabinas e metralhadoras, sendo a luta travada intensa e decisiva.

Um official norte-americano declarou que a acção fôra julgada necessaria afim de serem protegidos os cidadãos norteamericanos, dois dos quaes foram mortos e sete feridos em territorio americano, por balas disparadas do lado mexicano.

El Passo, 16 — A acção da artilharia norte-americana contra os rebeldes mexicanos do candilho Pancho y Villa, a sueste de Juarez, teve inicio ás 10,35 da manhã de hoje, realizando-a o segundo batalhão do 52º de artilharia. As explosões e os clarões produzidos pelas granadas eram perfeitamente visiveis da fronteira.

O canhoneio nas visinhanças de San Lorenzo, onde a artilharia estava empenhada em combate, era ouvido em Juarez, que fica a seis milhas daquelle ponto.

A infanteria norte-americana começou seu movimento de retirada de Juarez para El Passo ás 10.30 da manhã, em obediencia a ordens recebidas do commandante norte-americano do departamento do sul. Este ultimo atravessou a ponte internacional, afim de conferenciar com o general Gonzales, commandante em chefe das tropas de Juarez.

El Paso, 16 — Um despacho aqui recebido hoje, ás 11 horas da manhã informa que as forças de cavallaria norte-americanas se chocaram com os destacamentos de Pancho Villa, nas proximidades de San Lorenzo, a 12 milhas a déste desta cidade.

Juarez, 16 — O general americano Erwin, hontem ordenou que fosse fechado o porto e que as pontes internacionaes entre o Mexico e os Estados Unidos fossem guardadas por tropas americanas, das quaes dois soldados foram por estilhaços de obuzes que attingiram edificios de El Paso.

Juarez, 16 — As forças de Pancho Villa, depois do encontro que tiveram com os destacamentos da infantaria norte americana, baterem em retirada, na direcção do sueste, tomando rumo para Guadalupe, até onde foram perseguidos pela cavallaria norte americana.

Logo após a occupação da cidade pelas forças americanas, o general Gonzalez assumiu o commando das tropas federaes mexicanas. Na occasião em que uma columna do 21º regimento dos Estados Unidos, composta de tropas negras occupava o general Gonzalez, marchavam em direcção a Samalapuca, co o fim de travar um encontro com os norte americanos suppoondo que se tratava de tropas rebeldes exicanas.

Um official do exercito americano, que percorreu á região informa que encontrou trinta soldados villistas mortos, acreditando que o numero de victimas seja muito maior, devido á acção destruidora dos obuzes lançados pela artilharia norte americana..

Juarez, (Mexico), 16 — Depois de seis horas de combate, as forças rebeldes de Pancho y Villa foram expulsas da cidade, hontem, devido á falta de munições e atacadas por uma carga de cavallaria das forças governistas. As forças do general Carranza estão senhoras da cidade hoje, tendo a sua cavallaria saido em perseguição das tropas de Villa, que roubaram as casas e os estabelecimentos durante a sua occupação da cidade. Os villistas perderam 150 mortos e 50 capturados, dois dos quaes foram executados pelos carranzistas.

***

A REVOLUÇÃO EM COSTA RICA

Washington, 16. — Segundo um telegramma recebido hoje pelo Departamento de Estado, a revolução contra o general Tinoco, presidente de Costa Rica, tomou um aspecto mais grave. As forças norte-americanas, da canhoneira "Castine", actualmente em Porto Limon, estão promptas para effectuar um desembarque, dependendo de instrucções positivas do governo de Washington. Outros navios americanos cruzam os mares de Costa Rica, aguardando os acontecimentos.

***

O ARCEBISPO DE VALLADOLID

Madrid, 16 — (*Recebido á tarde*) — Communicam de Valladolid que o arcebispo monsenhor Cos y Macho está moribundo.

A EMBAIXADA BRASILEIRA VIRA' NO "CURVELLO"

O ministro da Viação recebeu, hontem, do sr. Pandiá Calogeras, que substitue o sr. Epitacio Pessoa como chefe da embaixada brasileira na Conferencia da Paz, este telegramma, que s. ex. transmittiu ao sr. Barbosa Lima.

"Agradeço telegramma anterior. Sendo cada vez mais difficil encontrar passagens e não podendo pessoal nosso approveitar Avaré peço v. ex. providenciar afim de que aquelle pessoal tenha preferencia Curvello que parte dali 16 junho, convindo tocar. na volta, em porto francez, só para receber, pois viagem por terra á Lisboa leva hoje tres dias e muito dispendiosa. Affectuoso abraço, *Calogeras*".

O presidente do Lloyd mandou telegraphar immediatamente ao commandante do *Curvello*, para o porto da Bahia, determinando que, quando deixar Antuerpia, siga directamente para o Havre, onde receberá a embaixada. A' isso deu s. s., hontem mesmo, sciencia ao sr. Afranio Mello Franco.

***

A SORTE DAS COLONIAS ALLEMÃES

Paris, 16 — ***Com relação ás colonias allemãs, a resposta dos allemães ao tratado de paz sustenta que o pedido feito á Allemanha no sentido de abandonar todos os seus direitos e exigencias é irreconciliavel e está em contradição com os quatorze principios do presidente Wilson, no discurso pronunciado no Congresso a 8 de janeiro de 1918.***

O pedido da Allemanha basea-se no facto de que ella adquiriu as suas colonias legalmente e as desenvolveu laboriosamente, pelo que deve continuar a possuil-as para que possa obter materia-prima. Ella tambem as pede para manter ali o seu mercado e ter para onde enviar o excedente da sua super-população.

A Allemanha propõe que a parte referente ás colonias allemãs seja submettida ao julgamento imparcial de uma commissão especialmente escolhida.

* * *

OS GREGOS NA ASIA MENOR

Athenas, 16 — (*Recebido á tarde*) — Informações semi-officiaes, procedentes de Smyrna, garantem que os gregos occuparam Pergamos e Bikelis, na Asia Menor.

AS OPERAÇÕES DO EXERCITO POLACO

Londres, 16 — Uma informação aqui recebida de Varsovia diz que as tropas polacas que operam na Galicia oriental capturaram, perto de Zlopa-Lipa, varios milhares de prisioneiros e numerosos vagões de munições.

As tropas britannicas que se encontram na Galicia oriental, segundo refere a mesma communicação, entraram em contacto com quatro divisões polacas que acabam de regressar de Odessa.

***

A INTERVENÇÃO NORTE-AMERICANA EM COSTA RICA

Washington, 16 — O Departamento de Estado recebeu hoje informações circumstanciadas da situação em Costa Rica. Esses despachos não contêm nenhum detalhe novo sobre os acontecimentos nesse paiz; mas é muito provavel que se torne necessaria a intervenção do governo americano.

* * *

A RENUNCIA DO SR. BERNARDINO MACHADO

Lisboa, 16 — Na sessão conjunta do Senado e da Camara, os unionistas e alguns outros parlamentares de outros partidos retiraram-se da sala ao se tratar do caso da renuncia do sr. Bernardino Machado.

***

UMA PAREDE EXTINCTA EM PARIS

Paris, 16 — Terminou hoje a parede dos empregados dos metropolitanos, bondes e omnibus, estando todos esses serviços funccionando normalmente.

Os jornaes, registrando o fim da gréve constatam que se os grevistas se deixaram levar facilmente á parede, foi com grande enthusiasmo que voltaram esta manhã ao trabalho.

Por outro lado os jornaes entrevêem o fim da parede dos empregados das fabricas de metallurgia, estando [illegible] renovação de negociações e desta vez com verdadeiras [illegible] des de solução. [illegible] apenas os mineiros ainda [illegible], mas os jornaes exprimem a esperança de que novas negociações consigam harmonizar todos os interesses.

A conferencia que devia se realizar hontem, entre os delegados socialistas e syndicalistas francezes e italianos foi adiada em virtude de não terem terminado ainda as negociações entre o partido socialista e a conferencia intersyndicalista.

***

PROPAGANDA DO SR. WILSON EM FAVOR DA CONVENÇÃO DA LIGA DAS NAÇÕES

Washington, 16 — No seu regresso aos Estados Unidos o presidente Wilson fará uma excursão pelo paiz, no decorrer da qual realizará conferencias a favor da Convenção da Liga das Nações.

O sr. Clemenceau responde em nome das potencias alliadas e associadas

Paris, 16 — A carta que o sr. Clemenceau enviou, na qualidade de presidente da Conferencia da Paz, aos delegados da Allemanha acompanhando a resposta dos alliados ás contra-propostas allemãs declara que as potencias tomaram na maior consideração as objecções da Allemanha ás condições da paz. Estas — diz a carta — criticam o Tratado que no entender dos representantes do governo de Berlim está em opposição aos principios de armisticio e constitue uma paz de violencia e não de justiça.

"Este protesto não é justo e vem mais uma vez provar ao mundo não só que a Allemanha não conhece a sua posição actual mas que ainda se julga com autoridade para declarar que deve fazer sómente sacrificios, para obter uma paz commum (como se esta fosse, em conclusão, uma luta de conquista), de territorios ás potencias alliadas. Consequentemente, antes de responder as contra-propostas allemãs, os alliados e associados devem emittir o seu julgamento sobre a guerra que é aliás o julgamento de todo o mundo civilisado.

Esta guerra foi o maior crime consciente contra a Humanidade e a liberdade dos povos que um povo, que se proclamava civilisado, podia praticar. Durante muito tempo os governos da Allemanha, fieis á tradicção prussiana se esforçaram por alcançar a hegemonia na Europa. Quando todos os povos livres lhe consentiam a prosperidade e lhe acceitavam a influencia que a Allemanha legitimamente reivindicava, os dirigentes prussianos quizeram tyrannizar uma Europa escravisada como já faziam á Allemanha e para levar a cabo o seu intento inculcaram no espirito dos seus subditos á doutrina: — a Força é o Direito — e desenvolveram os armamentos apresentando como pretexto, infantil e mentiroso a inveja dos seus visinhos.

O systema espionagem completo e bem organizado, permittiu-lhes suscitar desordens e organizaram secretamente a offensiva nos territorios visinhos, mantiveram a Europa em estado de fermentação emquanto preparavam o seu predominio pela força.

Assim preparados os dirigentes allemães acirraram um dos seus alliados escravisado contra a Servia que tinha commettido o grande crime de exercer o controle nos Balkans. Para generalizar a guerra esquivaram-se systematicamente a todas as tentativas de conciliação e conferencias. A Allemanha responsavel pelo desencadeamento da guerra é egualmente responsavel pela sua conducta selvagem e deshumana. Os seus governos violaram a neutralidade da Belgica que ella propria tinha garantido. Com o intuito de espalhar systematicamente o terror as autoridades allemães procederam a execuções e ordenaram incendios. Foram os allemães que primeiro fizeram uso dos gazes venenosos nos bombardeios aereos e nos ataques a cidades afastadas do campo da luta, sem nenhuma razão de ordem militar. A campanha submarina foi um desafio de piratas ao Direito Internacional. Causou a morte de numerosos innocentes ou, o que é ainda peor, collocou-os á mercê das equipagens dos submersiveis. Escravisaram com selvageria e brutalidade e deportaram milhares de homens e mulheres e infligiram aos prisioneiros de guerra tratamentos de uma requintada barbaria, tratamento que até aos menos civilizados pareceriam odiosos. Este procedimento quasi não tem exemplo na Historia do Mundo. Pesa sobre os allemães a terrivel responsabilidade de sete milhões de mortos na Europa e mais de vinte milhões de vivos testemunham, pelos seus soffrimentos e feridas, a vontade da Allemanha de satisfazer a sua paixão tyrannica. Seria não ter em nenhuma conta a liberdade do mundo deixar qualificar a

(Continua na 4ª pagina)

De Wenceslão Braz ao Dr. I. C. White

No governo bonacheirão do sr. Wenceslão Braz surgiram os absurdos e os disparates mais exdruxulos. O honrado presidente mineiro era um homem fraco e serio. A's vezes resistia nalguma coisa, e porque tinha o desejo de acertar, vencia com o bem publico. Outras, o proposito de fazer justo e certo, o dominava; mas, como os presidentes pouco sagazes são invariavelmente presas de uma clientela de velhacos, que lhe exploram a amizade, o sr. Wenceslão era, no final de contas embrulhado, por esses tratantes. Conhecendo o ponto mais vulneravel do chefe da nação, que era governar com a opinião publica (o que é o mesmo que dizer, governar com os jornaes), quando tinham uma cavação qualquer, o primeiro serviço dos maximalandros nacionaes era junto á imprensa. Para conseguir negocios na administração passada, o essencial era ter o propinante ao seu lado a trombeta de Gericho... dos jornaes. Quando se ia ao bondoso sr. Wenceslão, elle já estava com o corpo aberto. A navalha dos apaches do negocismo enterrava até o cabo. O presidente apresentava ao scelerado o dorso macio de um tronco de bananeira.

O famigerado carvão nacional renasceu debaixo dessa estrella fascinadora, com quatro ou cinco jornaes gritando que a polvora fôra descoberta no mesmo tempo no Rio Grande, no Paraná, e em Santa Catharina. Estava-se no primeiro anno da guerra. Os allemães raivosamente arremettiam contra a Belgica, a França, occupando totalmente as zonas carboniferas belgas e grande parte das francezas. No mar, os submarinos espalhavam a ameaça do bloqueio ás Ilhas Britannicas, torpedeando-lhes a frota de commercio. Que iria ser de nós, tributarios da hulha ingleza, se a Inglaterra viesse a faltar-nos? E' exacto que havia os Estados Unidos. Mas que poderiam fazer esses por nós, quasi destituidos de marinha mercante para deslocar a sua producção de uma America a outra?

Eram essas as previsões, de um travo de pessimismo atroz. Os desanimados já enxergavam os navios creando ostras nos ancoradouros; as estradas de ferro queimando hulha verde, e por isso mesmo com o trafego meio suspenso; as usinas, que não trabalham com energia electrica, tambem paralyzadas; por toda a parte, um desalento enorme, como uma consequencia do collapso do nosso apparelho industrial. Nesse caminho, povoado de sombras, em que tacteavamos, enfim surgiu a luz do carvão nacional. Pois se possuiamos tambem o "pão negro", porque não amassal-o, para ser devorado pelas fornalhas dos nossos navios e das nossas fabricas e das nossas locomotivas? Eis mais uma vez, descoberto o combustivel nacional. Os jornaes diziam que elle era esplendido e rico em calorias, comparavel ao Cardiff inglez. Só realmente uma terra de botucudos não o haveria ainda aproveitado. A America queima lenhito em varias industrias, dizia-se. A navegação do Danubio se faz e se fazia com lenhito. Com esse combustivel inferior, de um poder calorifico de 4 a 5000 calorias apenas, e uma percentagem, de cinzas, que na França attinge até 40 %, allegava-se, as industrias estrangeiras se movimentam, as suas machinas funccionam regularmente. Todo o mundo lá fóra, faz proeza com o gato, e levanta lebres ariscas. Nós aqui, tendo o cão, não sabemos caçar com elle.

Quem não cairia? respondam pelo amor de Deus e da logica. Eram os profissionaes da engenharia que berravam mais sonoro. Eram intelligencias negras de pó de carvão, ha pouco emergidas dos poços das minas, como quem trouxesse do fundo da terra a pedra philosophal do nosso progresso industrial. O sr. Wenceslão bondoso, impressionista, beneficiou o carvão nacional, e aquelle que em seu logar não o auxiliasse, seria tudo, menos um democrata, um ouvido attento aos reclamos da opinião. Sabia lá elle, do relatorio do dr. I. C. White, nem de que já o sr. Lauro Müller quando ministro da Viação tinha organizado uma grande commissão de estudos das minas de carvão de pedra do Brasil e confiado a sua chefia áquelle technico, "autoridade de fama universal e a mais acatada opinião de geologo especialista em carvão de pedra nos Estados Unidos", na phrase do sr. Pires do Rio! E que soubesse! Os jornaes não diziam o contrario? Tendo aberto os cofres do Thesouro para uma das minas, tornando o Estado socio nas suas transações, o illustre presidente pôde dizer numa das suas mensagens, muito serenamente, que "RESOLVERA" no governo, o PROBLEMA DO CARVÃO NACIONAL. Assim, sem mais tirte nem guarte. Pegando nalguns milhares de contos das emissões e passando-os ás mãos de dois ou tres industriaes, pensava o sr. Wenceslão ter achado aquillo que em dois annos de pesquizas, de sondagens, não lograra deparar o geologo White. Mansamente, o chefe da nação subvertia um facto geologico, transformava a face das coisas, e punha a natureza aos pés do seu governo, subjugada, como

um leão familiar!

Tal qual como no verso de Anthero.

Depois da attitude do Estado, fazendo-se industrial para explorar o carvão, associando-se a emprezas particulares e adeantando-lhes capitaes, surgiu um mundo de discussões entre os especialistas do combustivel mineral. De um lado ficaram os partidarios do geologo Wenceslão Braz, sustentando que o problema do carvão no Brasil está liquidado scientificamente com os schistos das nossas minas. De outro permaneceram os partidarios de White. Esses não tinham interesse de indole commercial em negar ou affirmar a existencia de carvão, economicamente aproveitavel, no sub-solo brasileiro. Documentavam apenas um facto chimico. Verificavam um facto geologico. Isso probamente, com a dignidade de homens que respeitam a sua intelligencia para não pol-a a serviço de interesses mercenarios. As linhas de combatentes se extremam assim com facilidade: os empreiteiros dos negocios de carvão e os desinteressados desses negocios.

Considerando a frio, esse caso do combustivel mineral no Brasil, é que se póde chegar a comprehender bem como nos encontramos ainda distanciados de um verdadeiro typo de sociedade. E' um absurdo se querer que possamos assimillar as idéas abstractas e impessoaes do constitucionalismo do sr. Ruy Barbosa, quando as realidades mais concretas, os phenomenos mais positivos, os factos naturaes, tangiveis, são objecto de enormes controversias, entre homens cultos, educados, que logram no final de contas illudir presidentes de Republica, embair a opinião e deixal-a á espera das vantagens promettidos por elles, nos seus passes de illusionismo e de agilidade.

O caso do carvão é typicamente dessa natureza. O ministro Lauro Müller, filho de um Estado onde existem varias bacias carboniferas, manda vir dos Estados Unidos o mais notavel especialista ali existente em combustivel, organiza uma commissão, entrega-lhe a chefia, e solta-o dois annos no interior do Brasil. Este geologo leva comsigo varios e competentes engenheiros do Serviço Geologico brasileiro. Constituida a commissão em 1904, em setembro de 1908, o dr. I. C. White entrega o seu relatorio ao governo. Porque sou visceralmente um politico, apaixonado pelas coisas do meu paiz, devorei esse grosso relatorio, de mais de 600 paginas, em duas noites. Elle é completo e conclusivo. Resumindo-o, em poucas palavras se chega ao seguinte: O dr. White entende que o nosso carvão póde ser utilizado vantajosamente (*it can be successfully used*) para a producção de gaz, á vista das experiencias feitas pelo grande Laboratorio de Ensaio de carvão da commissão geologica dos Estados Unidos, de São Luiz. Mas sabem por que? Exactamente porque elle é um combustivel inferior, sobrecarregado de cinzas e de enxofre, e esses carvões offerecem muito mais vantagens como geradores de energia que as melhores qualidades de Cardiff e Pocahonts. Tanto assim, que o refugo e os residuos das minas, uma vez convertidos em força, quando utilizados no fabrico de gaz, offerecem grandes resultados.

Eis ahi: o nosso carvão é optimo para gaz porque é pessimo para combustivel. O dr. White, com a concisão e a precisão do espirito mathematico, numa pagina justa do estupendo relatorio, apresenta o seu julgamento quanto á qualidade e o valor do carvão brasileiro como combustivel. Esse capitulo mata a questão porque elle resume todo o infatigavel labor do geologo americano e dos seus auxiliares, em dois annos de reconhecimentos e de pesquizas. O resultado do trabalho da commissão do Estudo das Minas de Carvão de Pedra em 1904 (e que foi completamente confirmado pelos estudos posteriores em 1905-06) diz elle, foi de se abandonar a esperança de encontrar camadas de carvão puro e com espessura exploravel no Brasil, pois que era muito evidente que o carvão em cada affloramento e exploração examinados era em qualquer ponto da mesma qualidade. Havendo carvão bastante puro em cada camada se achava elle tão interestratificado e entremeiado com schisto bituminoso ou ardosia, que a separação era impossivel pelos methodos ordinarios de mineração."

A' mesma conclusão chega o dr. White quanto ao petroleo. Todas as probabilidades, escreve no seu relatorio, são contra a descoberta de petroleo em quantidade commercial, em qualquer parte do sul do Brasil. Refere-se aos resultados da profunda sondagem em Iraty os quaes confirmam esta conclusão: *it is useless to expect petroleum deposits of any considerable quantitaty anywhere in South Brasil.*"

Essa a opinião do dr. White. Ha poucos dias, contra o eminente geologo americano, o sr. Medeiros e Albuquerque allegou o patriotismo. Sendo elle cidadão de um paiz, riquissimo em carvão, ó seu nativismo não o levaria a encobrir os affloramentos aproveitaveis dos outros paizes, colonos da hulha americana? Esse argumento do illustre jornalista póde-se responder em duas palavras. Quando aqui andou o dr. White, o Brasil não importava uma pedra de carvão americano. O combustivel entre nós consumido era inglez. Hulha americana, só a queimou o Brasil da guerra européa em deante. Logo, provando que a nossa hulha não tinha prestimo industrial, o dr. White beneficiava a Inglaterra, e não os Estados Unidos. Para varrer ainda aquella suspeita, basta invocar o seu juizo acerca do valor do nosso carvão como gerador de energia superior aos typos britannicos e americanos. Mas se nada disso ainda convencesse, para mostrar a fragilidade do argumento do sr. Medeiros é sufficiente olhar para o Mexico. Industrialmente, os americanos é que o descobriram. Depois, qualidades calorificas de uma hulha é coisa que se prova facilmente. Que adeantaria o dr. White dizer que o carvão não queimava, se nós o mettessemos numa fornalha e elle começasse a arder, com um alto poder de calorificação?

Os negociantes da hulha nacional esfalfam-se em garantir que ella é optima. O sr. Barbosa Lima mette-o nas carvoeiras dos navios do Lloyd, o famigerado combustivel, e os vapores não andam, porque elle não queima. E' só cinza e enxofre. Estão respondidos victoriosamente todos os artigos, incensadores do nosso carvão, todas as mensagens do sr. Wenceslão Braz, dando serenamente como resolvido o problema do combustivel no Brasil. Não é preciso mais nada. E se precisasse, os artigos do dr. Paes Leme, no *Jornal do Commercio*, arrazavam o resto. Porque o dr. Paes Leme affirma que o carvão nacional tem 30 % de cinzas, e não ha no mundo um industrial que tenha coragem de dizer que economicamente seja interessante queimar um carvão destes nas fornalhas das suas usinas. Andava-se tambem a dizer que o carvão japonez, inferior ao nosso, é objecto de uma larga exploração. O dr. Pires do Rio, que é não só o mais notavel estudioso entre nós do combustivel na economia universal e que tem uma invejavel capacidade de sociologo, demonstrou um destes dias o que era o carvão japonez, e a sua porcentagem em cinza e enxofre. Pelas estatisticas citadas por elle, se verifica que as bacias carboniferas japonezas são de qualidade muito superior ás nossas. Ha carvão de 2 % de cinzas, e 0,27 de enxofre! E a não ser o de Rikerchu, que dá 42 %, todos os outros têm 5, 7, 8, 9, e apenas dois, 16 e 17 %!

Pensar-se-á que combato o carvão nacional, porque quero impedir elle seja explorado. Seria estupido e boçal isso. A revolta das indoles sinceras e apaixonadas pelo Brasil é ver que individuos interesseiros, por detrás da mascara de patriotas, estão especulando com o carvão nacional, como quem explora um armazem de seccos e molhados no caes do porto. E a trampolinagem mais odiosa dessa campanha é a tarifa proteccionista lançada contra o combustivel estrangeiro, pelo Congresso o anno findo. O carvão significa na nossa economia, uma materia prima, como o é o algodão para a economia britannica. Quem imaginaria a Inglaterra, a Allemanha ou a França tributando a fibra algodoeira? Sem algodão as fabricas do Laneshire não poderiam trabalhar. Sem combustivel mineral as nossas estradas de ferro, os nossos navios e uma alta porcentagem das nossas fabricas, estariam paralyzados. Sacrificou-se porém, o anno findo, ao Moloch proteccionista mais essa victima. As idéas do sr. Wenceslão Braz prevaleceram triumphalmente sobre as do dr. White, que tendo condemnado o carvão nacional para um fim, o preconizou para outro, baseado em pesquizas e experiencias, rigorosamente feitas. Venceu mais uma vez o Brasil. Os Estados Unidos se curvem e recebam a cocada que suavemente lhes envia ao peito a perigosa sapiencia economica do Congresso brasileiro.

A. CHATEAUBRIAND

Topicos & Noticias

O TEMPO

O dia, que amanhecera duvidoso e ameaçador, tornou-se brilhante, depois das 11 horas. Temperatura nesta capital: minima, 18°,2; maxima, 24°,8.

Boletim do Observatorio Nacional: "*Situação geral da atmosphera ás 9 horas de segunda-feira*: — Pequena area de altas pressões occupa o região sueste do paiz e o Atlantico. A depressão continental tende a retrair-se para o norte. Regular anticyclone estende-se sobre a Argentina, o Uruguay e os Estados do Rio Grande e Santa Catharina.

A temperatura média da capital, ante-hontem, dia 15, foi 20°,6 ou 0°,4 acima da normal.

Probabilidades do tempo até ás 16 horas de terça-feira, 17:

Estado do Rio (previsão geral) — Tempo: bom, tendendo a instavel. Temperatura: em declinio.

Districto Federal e Nictheroy — Tempo: em geral bom, mas não firme, sobretudo de dia (1). Temperatura: noite mais fria; estavel ou ligeiro declinio de dia (1).

Ventos: normaes, predominando os do quadrante sul (1); possivelmente frescos á tarde (3).

Escala de probabilidades: 1) muito provavel; 2) provavel; 3) algumas probabilidades.

Nota — Bom serviço telegraphico."

HONTEM

Cambio

	90 d/v.	A' vista
Sobre Londres	14 17/32	14 25/64
" Paris	$571	$575
" Italia	—	$475
" Montevidéo	—	4$023
" Hespanha	—	$736
" Suissa	—	$705
" Portugal, escudos	—	2$190
" Buenos Aires, peso, ouro	—	—
" Buenos Aires, peso, papel	—	1$585
" Nova York	—	3$648
" Hollanda, florim	—	—
" Japão, yen	—	—
" Belgica	—	—
" Escandinavia, corôas	—	—
Extremas:		
Casa matriz	14 1/2 a	14 9/16
Bancario	14 1/2	—
Moedas:		
Soberanos	—	22$500
Peseta	—	—
Liras	—	$560
Francos, papel	—	—
Escudos	—	—
Uruguay, peso, papel	—	—
Buenos Aires, peso, papel	—	—
Dollars, papel	—	—
Dito, ouro	—	—
Marco, ouro	—	—
Libras, papel	—	—

HOJE

Está de serviço na Repartição Central de Policia o 2° delegado auxiliar.

Pagam-se, na Prefeitura, as seguintes folhas de vencimentos: Escrivães de Agencias e Inspectoria de Mattas e Jardins.

Correio

O Correio expede malas pelos seguintes vapores: "Frisia", para Santos e Rio da Prata; "Glenorchy", para Victoria, Trinidad e Nova York, e "Pacifico", para o Rio Grande do Sul.

A carne

Para a carne bovina posta em consumo hoje, nesta capital, foram affixados hontem, no Entreposto de S. Diogo, os preços de $860 a $900, devendo ser cobrado ao publico o maximo de 1$100, conforme a tabella do Commissariado.

Carneiro, a 2$200; vitella, a 1$200.

A peste bubonica está grassando com alguma intensidade no Rio Grande do Sul. E' a noticia que nos chega, para completar as muitas apprehensões determinadas por uma possivel incursão da febre amarella nesta capital.

Já se sabe, entretanto, que a Saude Publica recommendou ás autoridades sanitarias a maxima vigilancia sobre todos os navios procedentes do porto de Pelotas. Com o Rio Grande temos communicações constantes, via terrestre. Mas isto, como de costume ou como já aconteceu em relação á Bahia, não entra nos calculos do sr. Theophilo Torres. Ha a peste? A Saude Publica estabelece algumas providencias de difficil efficacia acerca dos portos, e deixa que o mal irradie pelas estradas de ferro, deixadas em absoluto esquecimento pelas autoridades incumbidas da nossa defesa sanitaria.

Eis a nossa situação deante dos flagellos que se multiplicam. Surge a febre amarella em alguns Estados: faz-se a fiscalização maritima, o que aliás não impediu os casos do mal já verificados aqui, em doentes vindos do porto bahiano, e consente-se que as communicações terrestres se effectuem sem reservas de qualquer especie. Rebenta a bubonica naquelle Estado do sul: não melhoramos de sorte.

Parece que a Saude Publica, no envés de attender á gravidade desta conjuntura, está no proposito deliberado de desafiar todas as calamidades. Foi assim ao irromper no Rio a grippe hespanhola. Quando o mal nos assaltou e deu logar ás horriveis desgraças de outubro e novembro, então sim, depois do irremediavel, fechámos as portas, naquelle ambiente de luto. Será necessario que se espere o ingresso positivo das pestes, para uma acção regular, coordenada e decisiva?

O professor Aloysio de Castro foi hontem agradecer ao sr. Delfim Moreira o telegramma de felicitações que s. ex. lhe enviou, por occasião do seu anniversario natalicio.

O sr. Afranio de Mello Franco, ministro da Viação, recebeu ha dias dos governos do Paraná e de Santa Catharina um convite para visitar esses Estados.

S. ex. mostra-se disposto a aceitar esse convite, que lhe facultará o ensejo de fazer uma excursão pela Estrada de Ferro S. Paulo a Rio Grande, cujas necessidades o sr. Mello Franco deseja conhecer de perto, afim de sobre ellas providenciar, attendendo, desse modo, ás reclamações de que, ultimamente, se tem feito éco a imprensa desta capital.

A viagem do titular da Viação ainda não foi, todavia, resolvida definitivamente.

Conferenciaram hontem com o sr. Delfim Moreira os ministros da Fazenda e Viação.

Os jornaes andam esquecidos do eterno assumpto da falta de transportes ahi pelos Estados, e ha tempos que as reclamações a este respeito não vêm á evidencia.

O commercio prejudicado, porém, é que não se esquece e por sua vontade as velhas queixas não sairiam jámais dos artigos e dos commentarios.

No Rio Grande do Sul, onde os protestos quasi chegaram ao desespero, continua a crise aguda e dia a dia, mais ella se aggrava. Negociantes e productores de Porto Alegre e do interior pedem que os navios do Lloyd lhes reservem mais praça, nos que se destinam aos portos do Rio da Prata. Para isso dirigiram-se á Associação Commercial local, solicitando-lhe os bons officios no sentido dos poderes publicos os ampararem.

O pedido, elles o justificam, allegando o extraordinario accrescimo da exportação para Montevidéo e Buenos Aires.

As mercadorias de producção estadual têm obtido vantajosa collocação nos dois paizes visinhos e ha nisso uma magnifica perspectiva de mais estreito e mais solido fortalecimento de relações commerciaes com os importadores uruguayos e argentinos, tudo indicando que os transportes maritimos para ambos os portos sejam augmentados.

Afinal, estas reclamações precisam de ter um paradeiro. Os que produzem e querem exportar, como contribuintes que são, merecem do governo esse cuidado de não lhes deixar as mercadorias apodrecerem nos armazens.

O sr. Delfim Moreira mandou hontem o seu ajudante de ordens, 1° tenente Bandeira de Mello, fazer uma visita ao ministro Gofredo Cunha, que se acha enfermo.

Os trabalhos de organização das forças da 2ª linha do Exercito ainda não foram concluidos. E já está esgotado o prazo que o decreto 13.040 marcou para esse effeito. Os que dirigem a reforma allegam um sem numero de difficuldades creadas á sua execução. Entre ellas avulta a falta dos recursos necessarios ao expediente do serviço, embora o Congresso haja votado verba. Sem pessoal, sem material, sem elementos de acção de qualquer especie, tem sido impossivel a coordenação regular de esforços nas diversas circumscripções militares.

Emquanto se aguarda a distribuição do credito preciso, haverá por certo uma prorogação daquelle prazo. Mas, sobretudo, convém que se attenda ao pensamento do legislador nos trabalhos que desviam por esses incidentes. Reorganizando a antiga Guarda Nacional — viveiro de politicagem, prejudicado na sua primitiva expressão civica pelo ridiculo dos coroneis e dos capitães sertanejos, agraciados em paga de favores eleitoraes, convém uma selecção de verdade, de modo a não se levar para o Exercito, a que a velha milicia se incorpora, a mesma especie de officiaes que se pretende extinguir na Guarda.

Ahi pelos Estados a preoccupação principal refere-se á carencia de numerario, com que se comprem, para o expediente, papel, penna e tinta, sem o que a reforma não ata, nem desata.

Antes de qualquer coisa, devia-se indagar se a politicagem já largou de mão esse seu antigo reducto que é a Guarda Nacional.

A commissão de Marinha e Guerra, do Senado, assignou hontem o seguinte projecto de lei:

"Art. 1° Os officiaes, inferiores e praças de terra e mar, os civis que, com elles, prestaram serviços de guerra, quer como combatentes, quer como auxiliares, na guerra mundial de 1914 a 1919, usarão um distinctivo que relembre o tempo e a natureza de serviço prestado, a contar do momento em que partiram do Brasil ou em que, estando já fóra delle, se apresentaram ás bandeiras nos paizes alliados.

Art. 2° O governo federal, por decreto, designará o distinctivo adoptado, a exemplo das nações alliadas do qual se possa evidenciar o tempo e a natureza dos serviços prestados, de modo a poder ser usado indistinctamente por civis e militares.

Art. 3° São considerados serviços auxiliares os prestados fóra da linha de combate, nas administrações militares, addidos ás linhas de combate e nos hospitaes militares ou destinados ao tratamento das victimas da guerra.

Art. 4° Revogam-se as disposições em contrario. — *Pires Ferreira*, presidente; *F. Mendes de Almeida*, relator; *Oliveira Valladão*, *Benjamin Barroso*, *A. Indio do Brasil*".

Está ahi um acontecimento de sensação, pois delle até os interessados já andavam desilludidos.

O Commissariado de Alimentação Publica faz saber aos individuos e firmas commerciaes que forneceram aves para o serviço de combate á epidemia da grippe de outubro do anno passado, em virtude de requisição desse departamento, que podem enviar as suas contas á Contabilidade do Ministerio da Justiça, até 5 de julho proximo, quando serão iniciados os processos respectivos. Depois de tudo regularizado, então, as contas serão mandadas ao Thesouro, para os effeitos de pagamento.

Antes tarde do que nunca. Essa requisição foi assim uma especie de conto do vigario habilmente passado nos negociantes. O governo, temendo especulação no commercio de aves e attendendo á extraordinaria procura que dellas se fazia na cidade flagellada pela epidemia reinante, resolveu, pelo orgão do Commissariado, chamar a si o negocio, montando mercado ali no pateo do Quartel do Corpo de Bombeiros. Em um por um dos negociantes, procedeu-se á requisição um tanto violenta, promettendo a repartição açambarcadora pagar, á boca do cobre, os prejuizos que a sua attitude determinára.

Para isso, dizia-se que havia uma verba especial. Mas as aves foram dadas e vendidas a granel, a epidemia passou, graças a Deus, e o governo não se explicou. O Commissariado passou de apparelho autonomo para o Ministerio da Agricultura e com a mudança, surgiram mil e uma difficuldades na escripta, chegando-se mesmo ao extremo de se pensar que o calote era inevitavel.

Os negociantes, na sua maioria homens de pequenos recursos, começaram a andar cabisbaixos, não sendo poucos os que tiveram de paralysar as suas operações commerciaes á vista desse fiado official, que se prolongava interminavelmente.

Agora, porem, como por encanto, vem o convite suspirado. Hão de ver os interessados que tão cedo a burocracia não despachará os processos para liquidação das contas de mercadorias, que lhes foram tomadas de surpresa.

INFORMAÇÕES AGRADAVEIS

Rejubilemos, pois o que vamos narrar é bastante lisonjeiro para o Brasil. Nos primeiros quatro mezes do anno corrente, o movimento da nossa exportação e da nossa importação traduziu-se num brilhante saldo de 15.388.000 libras, a favor da economia nacional. Convem lembrar que, no final do anno de 1913, em logar de saldo tivemos um *deficit* de 1.715.000 libras; e que nos annos de 1916 a 1918, os saldos dos balanços *annuaes* foram:

1916	16.093.000 libras
1917	18.521.000 "
1918	8.351.000 "

Assim, nos primeiros quatro mezes de 1919, o saldo verificado foi quasi egual ao dobro do de todo o anno transacto; pouco se distancia do de 1916 (differença apenas de 705.000 libras) e accusa em relação a 1917 uma differença a menos apenas de 3.133.000 libras.

Supponos que nunca foi registrado um facto analogo a este a que hoje nos referimos, e que tem tido e terá ainda sensivel repercussão no nosso movimento cambial.

Notemos mais que este bello phenomeno economico não é, como se poderia suppôr, consequencia de reducção nas importações. A actividade commercial internacional do Brasil desenvolveu-se amplamente no primeiro quadrimestre, em que importámos 852.901 toneladas de mercadorias, contra 847.655 em 1916; 655.931 em 1917; 558.266 em 1918; e 852.991 em 1919. Por outro lado, a exportação, tambem em toneladas, foi: em 1916, . . . 555.759; 1917, 658.368; 1918, 579.753, e em 1919, 707.883.

A conclusão a tirar dos algarismos expostos é, pois, que, pelo menos no começo do anno corrente, o Brasil progrediu de fórma talvez inesperada, ou pelo menos muito superior á espectativa geral.

Sommados os algarismos representativos do saldo referido nos lucros que o Thesouro realizou com o negocio do café, e com a importante verba em ouro que S. Paulo tem a receber pela liquidação do deposito que existia em Hamburgo antes da guerra, e de que o governo daquelle Estado fez transferencia ao da União, deve-se deduzir que, se não houver, como é de esperar que não haja, gastos superfluos ou perdularios, o Brasil terá no decurso do anno de 1919 prodigiosa situação que poderá servir de base a uma rapida transformação economica.

A estatistica commercial, referente aos primeiros quatro mezes de 1919, fornece os habituaes algarismos relativos aos vinte e seis artigos que mais avultam nas nossas exportações. Vamos dar uma resenha dessas informações, para esclarecimento dos leitores:

Na classe 1ª, que trata de animaes e seus productos, verifica-se que augmentou a exportação, que foi de 27.676 toneladas em 1916; 43.074 em 1917; 50.721 em 1918, e 67.372 em 1919, já se vê, sempre no mesmo periodo de janeiro a abril de cada um dos annos citados.

A carne congelada accusa differença para menos no anno corrente, em que foram exportadas 16.009 toneladas, contra 23.563 em 1917 e 24.225 em 1918. A differença é de mais de oito mil toneladas em relação a 1918, mas acreditamos que essa reducção já era esperada, como consequencia das restricções oppostas na Inglaterra á importação das carnes congeladas brasileiras. Tambem não duvidamos de que a exportação dessa mercadoria continue em declinio.

A banha ainda accusa accrescimo nas vendas para o estrangeiro: 1.278 toneladas em 1917; 7.262 em 1918, e 8.311 em 1919. Tambem as carnes em conserva vão conquistando mercados: de 114 toneladas em 1916, chegámos a 5.589 em 1918 e a 9.636 em 1919.

Os couros continuam tendo procura e maior ella será desde que a exploração abandone o seu rotineiro processo de embarcar os salgados, passando a exportar sómente os seccos, tratados pelo novo processo brasileiro que os valoriza, permittindo que o transporte delles se faça em quaesquer navios e em quaesquer épocas.

São essas as principaes exportações de productos animaes, cuja classe rendeu 5.729.000 libras, correspondentes a 104.539 contos da nossa moeda.

Na classe segunda, mineraes e seus productos, está incluido o manganez, cuja exportação declina sensivelmente, assim como o respectivo preço. Depois da guerra, as vendas desse minerio chegaram a attingir quantidades colossaes e o preço de 117$000 por tonelada, quando em 1913 não valia mais de 22$000. Pois actualmente o valor já desceu para 95$000, sempre com tendencias para menos, e a exportação no anno corrente, no periodo que analysamos, foi de 100.854 toneladas, quando em 1917 chegou a ser de 150.477.

Passemos agora aos vegetaes e seus productos, que constam da classe 3ª da tarifa da Alfandega.

Mais uma vez verificamos que as nossas previsões rarissimamente falham. Antes do armisticio, e fazendo um estudo, ligeiro embora, sobre as nossas exportações, dissemos que andavam erradamente todos quantos suppunham que, após o termo da grande conflagração, o Brasil continuaria exportando alimentos nas quantidades que a estatistica vinha registrando a partir de 1914. Não havia duvida de que as vendas de materias primas e de outros artigos necessarios ás industrias estrangeiras e á reconstrucção das cidades demolidas pelos combates, seria grande durante muito tempo; quanto, porém, aos alimentos, ellas declinariam desde que os campos da Europa voltassem ao poder e á acção dos lavradores. Pois o anno corrente já está demonstrando a exactidão do nosso acerto.

O arroz, por exemplo, de que exportamos 4.086 toneladas de janeiro a abril de 1917; 4.532 em 1918, figura no anno corrente apenas com 2.274; as batatas desceram de 1.133 toneladas em 1918, para 208 em 1919; a farinha de mandioca, que chegou a 18.060 toneladas nos primeiros quatro mezes do anno que findou, forneceu á estatistica do anno corrente 15.206; o feijão desceu de 28.164 toneladas em 1918 para 20.520 em 1919; os fructos de mesa passaram para metade do total da exportação anterior, e o milho, de que em 1918 foram exportadas 7.375 toneladas, apparece agora apenas com 2.653. Quanto ao assucar, a queda da exportação é enorme: em 1917 foram exportadas no primeiro quadrimestre 50.619 toneladas; em 1918, 28.170, e no anno corrente sómente 10.475. A propria herva-mate desceu, de 28.278 toneladas em 1918, para 22.281 em 1919.

As madeiras tambem accusam no anno corrente sensivel decrescimo, pois tendo sido exportadas em 1918 86.644 toneladas, no anno corrente, em egual periodo, só sairam do Brasil 23.299.

Os fructos para oleo mantêm-se com magnifica procura. Foram exportadas este anno 21.253 toneladas, contra 5.014 em 1918.

Os valores venaes de certos artigos exportados desceram tambem, em ouro. Notaremos a banha que perdeu 7 libras por tonelada, numeros redondos, em relação ao anno anterior; os couros, perderam 7 libras; a lã, 7 libras; as batatas, 1 libra; a borracha, 8 libras; a cera de carnauba, 39 libras; a farinha de mandioca, 5 libras; o feijão, 4 libras; o algodão, 11 libras; os fructos para oleo, 6 libras.

Melhoraram de cotação: carne em conserva, 16 libras por tonelada; carne congelada, 6 libras; pelles, 110 libras; xarque, 24 libras; arroz, 6 libras; madeiras, 3 libras.

Quem se preoccupa com estes assumptos, aliás estreitamente ligados aos grandes interesses economicos nacionaes, deve verificar por estes informes, colhidos da estatistica official, habilmente dirigida pelo dr. Leo d'Affonseca, que a situação commercial do Brasil é, no momento presente, notavelmente lisonjeira.

Houve uma greve de serventes na Escola Superior de Agricultura. Motivou-a a falta de pagamento ao pessoal subalterno — guardas, serventes e trabalhadores. E o director do estabelecimento resolveu demittir alguns desses empregados.

Agora, o caso póde ser esclarecido. A demora do pagamento é devida exclusivamente ao Tribunal de Contas.

Para o pagamento das despesas referidas no segundo semestre do corrente anno, foi solicitado o adeantamento legal, em officio que deu entrada no gabinete do ministro da Fazenda em 12 de maio ultimo. Como, porém, tivesse de se pronunciar sobre essa despesa o Tribunal de Contas, para lá foi o officio, e até hoje o director da Escola não recebeu o adeantamento, muito embora ainda nos primeiros dias deste mez o sr. Padua Salles, em aviso, solicitasse prompta solução para o officio anterior.

Será esse retardamento devido á insufficiencia de pessoal, no Tribunal? Parece que não, pois pela ultima reforma, foi elle mais do que duplicado. A causa ha de estar nos seus velhos processos burocraticos, cuja reforma talvez fosse mais necessaria do que o augmento de funccionarios.

As leis orçamentarias da Despesa, ns. 2.544, de 1912, e 2.738, de 1913, asseguraram aos auxiliares da Imprensa Nacional, a titulo de gratificação, o augmento de 30 °|° sobre os respectivos salarios.

Esse direito foi reconhecido e firmado, em despacho, pelo então ministro da Fazenda, sr. Antonio Carlos, que immediatamente ordenou ao director daquella repartição a remessa das novas folhas de pagamento daquelles funccionarios.

O sr. Castello Branco, porém, é homem que não vê com bons olhos os seus subalternos, não sendo de hoje as perseguições odientas que vem movendo contra os seus auxiliares, desgostando-os a cada passo com os seus actos de verdadeira prepotencia. O alludido augmento não foi, por isso, bem recebido pelo desabusado director, que, mercê das suas intrigas ardilosas, conseguiu a annullação do despacho em que se reconheciam os justos direitos dos funccionarios da Imprensa.

As manobras do sr. Castello Branco tiveram hontem o seu epilogo, na 2ª vara federal, a cujo juiz os prejudicados recorreram, propondo uma acção summaria especial contra a União.

E é nisto, com certeza, que vae dar o gesto do irritadiço sr. Castello Branco: o governo condemnado a reembolsar, os perseguidos funccionarios, do dinheiro que deixaram de receber durante todo esse tempo...

Seria justo que o sr. Paulo de Frontin restabelecesse as gratificações addicionaes do professorado municipal, conforme eram concedidas outrora na Prefeitura, e como se pratica em todas as repartições publicas.

Uma lei iniqua modificou o regimen que era adoptado, ha algum tempo. Assim, emquanto uns professores percebem hoje vencimentos elevados, por terem obtido antes da reforma todas as vantagens, outros percebem vencimentos inferiores, só pela circumstancia de os haver attingido a alteração das antigas disposições.

O facto constitue anomalia que é preciso remediar. E o espirito de justiça do prefeito, tão affeiçoado ás inspirações da equidade, ha de comprehender o absurdo das referidas differenciações dentro da mesma classe.

LLOYD BRASILEIRO

A commissão de engenheiros, nomeada pelo sr. Barbosa Lima para proceder á vistoria no *Tapajóz*, que no porto de Nova York recebeu concertos, em que o exagente Graça diz haver despendido mais de mil contos, entregou hontem ao presidente do Lloyd o resultado das suas pesquizas.

S. s. nada deixou transpirar sobre o resultado da vistoria, levando os papeis para a sua residencia, afim de estudal-os convenientemente.

—:— Foi nomeado, por acto de hontem, capataz interino do carvão o sr. Victor Alcantara.

—:— Conferenciou hontem com o sr. Barbosa Lima o sr. Alvaro Pereira, procurador da Republica.

—:— Por acto de hontem, do ministro da Viação, foi tornado effectivo no cargo de secretario geral do Lloyd Brasileiro, o sr. Victor Hugo Aranha, que exercia o cargo interinamente. O sr. Aranha, por tal motivo, recebeu felicitações de todas as pessoas que com elle privam.

—:— O inspector de Portos, Rios e Canaes designou os engenheiros Luiz Coelho Cintra e Camillo Leite Filho para, em commissão, receberem do Lloyd Brasileiro o material da antiga baixada fluminense, e dar parecer sobre o estado de conservação do mesmo.

—:— Foi nomeado medico do serviço hospitalar e de plantão na ilha da Conceição, o dr. José Gomes Pinheiro Junior.

—:— Foi promovido a 4° escripturario o auxiliar de escripta Antonio de Assis Teixeira.

—:— A directoria do Lloyd recebeu telegramma, hontem, do Maranhão, communicando a partida do *Maranguape*, com destino ao Havre.

—:— O paquete *Benevente*, exallemão, deixará o porto de Nova York, com destino ao Rio, no dia [illegible] do corrente.

—:— Deixou hontem, á tarde, o porto, com destino á Amsterdam, com escalas pelos portos do norte, onde receberá carga, o paquete *Curvello*. O dr. Alves de Farias, superintendente, e o sr. Gastão de Almeida, chefe do trafego, tomaram cedo todas as providencias para que o navio sahisse á hora designada, o que se verificou. O *Curvello* leva todos os seus camarotes occupados, com a lotação de passageiros completa.

—:— A bordo do *Rny Barbosa* entrado de Montevidéo e escalas, vieram para o Rio 3.008 volumes de cargas estrangeiras, [illegible] de carga nacional e em transito para Camocim, 4; para Victoria, 9; Bahia, 3; Maceió, [illegible]; Recife, 10; Cabedello, [illegible]; Natal, [illegible]; Ceará, 180; Maranhão, [illegible]; Pará, 781 e Manáos 451, num total de 2.419.

—:— O paquete *Brasil*, entrado de Manáos e escalas, trouxe para o Rio 5.188 volumes e em transito para Santos 16 e para Pelotas 100, num total de 5.304.

—:— A galera *Mearim*, que seguia directa a Barcelona, mas que veiu ao Rio por motivo de molestia do seu commandante, leva 52.039 saccos de milho.

—:— Foi readmittido como 4° escripturario para o armazem 15 o sr. Manoel Candido Silva.

—:— Foi nomeado 4° escripturario para o Trafego o sr. Luiz Pizarro Doria.

—:— Está aberta concorrencia para o fornecimento, durante o proximo mez de julho, de material para os almoxarifados central e de Mocanguê: 24 de junho, armazem A; 25, armazem B; 25, armazem C; 27, armazem D, e 28, almoxarifado de Mocanguê.

Bom Café, Chocolate e Bombons—Só no Moinho de Ouro. (8546)

Bronzes d'Arte monumentaes ou decorativos, bustos, placas e corôas na Fundição Indigena. (8613)

DIPLOMACIA

Em audiencia particular, o sr. Delfim Moreira recebeu hontem o sr. Ramon de Lara Castro, ministro do Paraguay junto ao nosso governo, que foi agradecer a s. ex. as manifestações de pezar do governo do Brasil, por occasião do fallecimento do presidente daquella Republica, sr. Manoel Franco.

Saccos para agua quente
CASA HERMANNY—G. Dias, [illegible] (10252)

Objectos para PRESENTES **Perfumaria Avenida**
Avenida Rio Branco, esquina da rua da Assembléa. (10250)

PRESIDENTE E "LEADER" NA CAMARA

Dava-se hontem como assentado que a presidencia da Camara, vaga com a morte do sr. Sabino Barroso, coubesse a Minas, na pessoa do sr. Astolpho Dutra, *leader* da bancada e da maioria da Camara, e que já exercera aquella posição.

O cargo de *leader* da bancada mineira caberia, segundo se affirmava, ao sr. Bueno Brandão, e ficaria na *leaderança* da Camara o sr. Carlos de Campos, egualmente *leader* da bancada de São Paulo.

Serviços Inglezes para jantar. Grande variedade, com 61 peças, desde 90$000. Só na Casa Muniz, Ouvidor, 71. (10266)

NÃO comprem perfumes antes de visitar a Perfumaria Nunes, Largo S. Francisco 25. (10260)

Pingos & Respingos

O dr. João Pessôa é interrogado por um amigo, sobre os engrossadores que o estão propondo para varios cargos politicos, por ser elle parente do Epitacio.

— Homem, sabe o que mais? Eu nem os meço; sou auditor de guerra, não de *par... pallidos*.

* *

— Acabou a grève dos padeiros.

— E os grevistas foram dispensados?, perguntamos a um proprietario.

— Não; serão readmittidos em massa.

* *

Representa-se actualmente, no Phenix, o Jesus, do José Maria Goulart de Andrade.

"Jesus" do José Maria
Um successo digo que é.
E é mais que theatro — é Fuena!
Juro pela trilogia
Jesus, Maria, José...

* *

Chegou a vez das lavadeiras; as da Lavanderia Modelo declararam-se em grève.

E o *Garoto* explicou:

— O gerente passou-lhes um sabão e ellas ficaram pelos *collarinhos*, e de *punhos* cerrados, ameaçaram os proprietarios de deixal-os com a camisa do corpo; estes não estiveram com *meias* medidas e suspenderam o trabalho.

Agora, quem tiver roupa suja, que a lave em casa.

* *

O Conselho Municipal funccionou hontem.

O sr. Lagden fez um discurso em que disse, dirigindo-se ao presidente, sr. Brandão:

— E's cruel! és ingrato! és injusto...

Não admira que depois que a diva Spinelli representou a "Viuva alegre" e outras operetas, o cieno do Espeto (provisoriamente) esteja a fazer dramalhões de capa e espada, em vez do seu habitual repertorio.

* *

Domingo, na festa da Quinta, o Jayme do Carmo, concorrendo á "pega do porco", ganhou a prova, agarrando o bicho. Mas não lh'o deram e ainda foi o Carmo roubado por um pirata em 60$000.

Na delegacia, onde elle foi queixar-se, o commissario indagou:

— Mas você pegou mesmo?...

— Peguei? Fiz mais: "mumei" no porco", seu commissario!

* *

Um vespertino relata o caso interessante de um filho que telegrapha, de Angra dos Reis, ao papae, nestes termos: — "Não mande dinheiro."

E o velho aqui recebe o despacho assim modificado: — Não tarde dinheiro.

O arame foi despachado quanto antes: o rapaz, aqui chegando, verificou o engano e queixou-se ao telegrapho.

Francamente, poderia ser muito peor: imagine-se o contrario: se o telegramma dissesse "não tarde" e aqui chegasse o "não mande"!

Só quem nunca foi filho de Paulo é que não imaginará o desespero!

Cyrano & C.

O anniversario do "Correio da Manhã"

Continuamos hontem a receber cartas, cartões e telegrammas, que agradecemos, por motivo do anniversario do *Correio da Manhã*. Destacamos, dentre elles sinceramente desvanecidos os dois que seguem abaixo, e que são do conselheiro Ruy Barbosa:

Ao dr. Edmundo Bittencourt:

"Receba meus sinceros parabens pelo anniversario do *Correio*, cujos annos de existencia hão de ser contados na sua vida como outros tantos de lutas pelas causas liberaes de nossa patria."

A' redacção desta folha:

"Ninguem será mais sincero do que eu nas congratulações com que felicito o grande orgão liberal pelo seu anniversario, que tamanhos serviços ao paiz recorda e que desejo se reproduza na mais longa serie para honra da nossa imprensa e beneficios da nossa terra."

Assim se pronunciaram mais alguns collegas:

A Epoca:

"O "Correio da Manhã", velho orgão da imprensa carioca, completa hoje mais um anno de vida. Aos nossos confrades levamos, por isso, as nossas felicitações."

A Tribuna:

"Chegamos perfeitamente a tempo, nós que não saimos aos domingos, para registrar o anniversario do nosso collega "Correio da Manhã", deixando-lhe aqui nestas linhas os melhores votos de futuro, a elle que tem o mais brilhante dos passados."

O Jornal do Commercio, edição de S. Paulo:

"Commemorou hontem o seu 19° anniversario de publicidade o "Correio da Manhã", o brilhante matutino que occupa logar de destaque na imprensa carioca e ao qual desde a fundação, não tem faltado o merecido apoio do publico.

Aos prezados collegas do "Correio da Manhã" apresentamos cumprimentos."

O Tempo:

"Ainda muito a tempo podemos testemunhar aos nossos brilhantes camaradas do "Correio da Manhã" a nossa satisfação pelo registro do seu anniversario transcorrido hontem.

Jornal de combate que foi nas principaes causas populares dos ultimos tempos, e o é ainda hoje, o "Correio" marcou o seu tirocinio brilhante através dessas etapes que têm garantido o successo de algumas de nossas empresas jornalisticas, sendo por isso acatado como um dos principaes orgãos da opinião publica nacional.

Aos nossos prezados collegas, as saudações de "O Tempo"."

NOTAS OFFICIAES

Exterior

Em companhia do seu official de gabinete, dr. Gastão Paranhos do Rio Branco, o sr. Domicio da Gama, ministro do Exterior, tomará parte no almoço que o almirante Aubry Smith offerece, hoje, a bordo do couraçado "New Castle".

◆ Seguirá brevemente para Buenos Aires, para onde acaba de ser transferido, o sr. Brandão Paes, que aqui exercia o cargo de secretario da embaixada de Portugal.

◆ O sr. Delfim Moreira mandou hontem o seu official de gabinete dr. Sylvio Rangel de Castro, apresentar felicitações ao sr. Theodor Panes ministro da Suecia no Brasil, por motivo do anniversario natalicio de s. m. o rei Gustavo V, rei daquelle paiz, occorrido ante-hontem.

Fazenda

O dr. João Ribeiro compareceu hontem cedo ao seu gabinete, no Ministerio, despachando com o coronel Benedicto Hippolyto, todo o expediente da pasta que dirige.

Em seguida, s. ex. recebeu em conferencia os srs. senador Lauro Müller e Amarante Junior, delegado fiscal do Thesouro, no Estado de S. Paulo.

A conferencia deste ultimo, que foi demorada, versou sobre providencias relativas aos serviços a cargo da repartição que ha longos annos dirige com rara competencia.

O ministro, á 1 hora da tarde, em signal de pezar pelo fallecimento do dr. Sabino Barroso, mandou encerrar o expediente em todas as repartições subordinadas.

◆ O dr. Vossio Brigido, director da Recebedoria do Districto Federal, em virtude de requisição do juiz da 6ª Vara Civel, mandou entregar, pelo cofre de depositos publicos, a quantia de [illegible] a Manoel Alves Caldeira.

◆ Em sua sessão de hontem, das camaras reunidas, o Tribunal de Contas tomou mais as seguintes resoluções:

Recusou registo ao contrato celebrado na Procuradoria da Fazenda Publica para emprestimo, pelo Thesouro Nacional, ao Estado do Pará, da quantia de réis 5.000:000$, visto não ter sido indicado o credito por onde devesse correr a respectiva despesa;

Registou o credito extraordinario de 5.000:000$, para auxiliar as populações flagelladas de diversas zonas do paiz, para assegurar a defesa sanitaria dos portos e proceder á prophylaxia de molestias que reinam em varios portos da Republica;

Respondeu affirmativamente ás consultas dos ministerios da Guerra e da Justiça, sobre a legalidade da abertura dos creditos: de [illegible], supplementar á verba 7ª — Serviços de saude, do orçamento da Guerra; e de . . . . . [illegible], supplementar á verba [illegible] — Reorganização do Instituto Oswaldo Cruz, do orçamento da Justiça.

◆ Pelo director da Recebedoria do Districto Federal, foram impostas as seguintes multas: de 200$ a Rodrigues & Fernandes, á rua Frei Caneca n. 171, por vender cerveja retirando os sellos para suppril-os a fabricas; de 60$000, por falta de registro, a Bassem Serreira & C., á rua Buenos Aires n. 328; Sophia Klein, á rua do Cattete n. 233, José Pei[illegible] da Rocha, á mesma rua numero 200; L. Pinto Nogueira, á rua Dois de Dezembro n. 124; José Risete, á rua do Cattete 154 a 160; de 40$000, a M. Soares & C., á rua do Rosario n. 69; de 50$ a Raymundo Pennaforte á rua do Cattete n. 186; de 600$, a Dias & Almeida, á rua do Carmo, 34, por expedir sellos e notas de quintos de vinho que venderam, infringindo os arts. 57 e 80 do regulamento, falta em que já é reincidente.

◆ Na sessão de hontem, em Camaras Reunidas, o Tribunal de Contas, por proposta do ministro Leonel de Rezende Filho, resolveu unanimemente mandar lançar em acta um voto de profundo pezar pelo fallecimento do presidente da Camara dos Deputados, dr. Sabino Barroso.

◆ A Recebedoria do Districto Federal vae remetter para a cobrança executiva as seguintes multas impostas e ainda não recolhidas: de 2:000$, contra Antonio Pinheiro, residente á rua Senador Euzebio n. 202; de 300$ contra Soares & Comp., estabelecido á rua Dr. Bulhões n. 84-A; de 1:200$, contra Mario Leite de Carvalho, á rua Dr. Manoel Victorino n. 163; de 1:200$, contra Gastão Ribeiro & C., á rua Visconde do Rio Branco n. [illegible]; de 300$, contra Coelho & [illegible], á rua Estacio de Sá n. [illegible]; de [illegible] e 0$300 de imposto contra [illegible] Almeida & Comp., á praça da Republica n. 229; de [illegible] contra Almeida Chaves & C., á largo do Rosario ns. [illegible]; de 1:200$, contra M. C. [illegible]

Guerra

Em virtude de resultado do inquerito mandado proceder no Collegio Militar do Ceará, foi dispensado do cargo de [illegible] o sr. Goadim.

◆ Foram transferidos [illegible] de infanteria os primeiros tenentes: Alberto da Costa [illegible] do 12° regimento para o [illegible] Trajano da Silva, deste para aquelle.

◆ A nomeação do sr. Mendes Gomes de Almeida [illegible] tenente pharmaceutico do Exercito, está dependendo de [illegible] mesmo peça demissão do cargo de 2° tenente pharmaceutico da Armada.

Marinha

Em visita ás obras que estão sendo feitas no [illegible], esteve hontem, acompanhado [illegible] da capital, o almirante [illegible] Frontin.

◆ O almirante [illegible] Santos, chefe do Estado-Maior da Armada, recebeu hontem [illegible] gramma do almirante [illegible] Pinto de Vasconcellos [illegible] que a divisão naval do norte [illegible] obedece ao seu commando [illegible] saido do porto da Bahia para [illegible] capital.

A divisão do norte [illegible] do couraçado "Deodoro" [illegible] zador "Tiradentes" [illegible] "Republica" e dos navios da flotilha do Amazonas [illegible] "Deodoro" e o "Tiradentes" [illegible] tiram agora para a [illegible]

◆ O almirante Gomes Pereira enviou ao almirante Francisco de Mattes, inspector de [illegible] Costas, a proposito da participação da Reserva Naval nas festas de 11 de junho, a seguinte [illegible]

"Tenho grande prazer em declarar-vos que o sr. [illegible] dente da Republica [illegible] ficou muito bem [illegible] com a correcção [illegible] militares com que se apresentaram os reservistas navaes [illegible] de 11 de junho, data commemorativa do anniversario [illegible] naval do Riachuelo. Por tão auspicioso facto que muito releva o esforço dos reservistas [illegible] congratulo-me comvosco [illegible] que nos corações desses [illegible] servidores nunca desapparecerá o amor da patria, factor [illegible] feito immortal de Barroso e seus companheiros na jornada gloriosa de 11 de junho de 1865. Aproveito o ensejo para [illegible] protestos da minha estima e consideração."

Prefeitura

Ainda hoje prosseguirão na Directoria de Fazenda o pagamento das contas de fornecimentos [illegible] mezes de janeiro a [illegible]

◆ O ministro da Marinha solicitou nenhuma [illegible] no na lagôa Rodrigo de Freitas para hangar da escola [illegible] planos e sim [illegible] Page.

◆ Foi mandado [illegible] ter construido um [illegible] dos dos predios [illegible] rua da Gamboa, sem licença, o sr. Emilio [illegible]

◆ O almirante [illegible] companhia do prefeito [illegible] hontem no Leblon, [illegible] obras que ali estão sendo executadas.

◆ Foram hontem [illegible] obras para ligação [illegible] Beira-Mar as ruas D. [illegible] Clapp.

O MUNDO POLITICO

O sr. Astolpho Dutra

Chegou hontem [illegible] guaes, o sr. Astolpho Dutra [illegible] da maioria da Camara [illegible] mineira.

O Congresso Mineiro

O sr. Delfim Moreira [illegible] tem o seguinte telegramma:

"*Bello Horizonte*, [illegible] honra de communicar [illegible] as formalidades [illegible] ram hoje os trabalhos [illegible] Mineiro, em sua [illegible] nação da 8ª legislatura [illegible] dações. — *Arthur Bernardes*, presidente de Minas".

Um caso fluminense

O presidente do Estado [illegible] cebeu hontem o seguinte [illegible]

Itaperuna, 15 — [illegible] cipal de Itaperuna, [illegible] nos vem manifestando [illegible] pleta solidariedade [illegible] missão para levar a [illegible] v. ex., afim de que [illegible] a harmonia entre [illegible] evitada qualquer [illegible] da attitude assumida [illegible] fe, deputado Francisco de [illegible] bre cuja lealdade [illegible] haver duvidas. — [illegible] José Catharina Junior [illegible] Costa, Luiz Ferraz [illegible] ves Vieira, Georgino [illegible] lato Pereira, vereadores da camara".

O sr. Raul Veiga [illegible] resposta:

"Sr. presidente da Camara Municipal de Itaperuna — [illegible] teradas demonstrações de [illegible] lidariedade da Camara Municipal de Itaperuna e devo declarar que [illegible] mais vivo desejo de [illegible] tic, de concordia e [illegible] tando lutas estereis em que o muni[illegible] pio seria sacrificado nas suas aspirações da população. A condição posso sanccionar para o [illegible] pol dismo e [illegible] intenções do governo do [illegible] ao encontro das necessidades do municipio, que [illegible] ve em relação ao [illegible] para os cofres estaduaes [illegible] tolerante, moderada, [illegible] o desenvolvimento da [illegible] tiva. Conto no patriotismo [illegible] tres representantes do [illegible] me do digno deputado [illegible] correligionario [illegible] que de Nazareth — Saudações cordiaes".

Canivetes Rodgers, legitimos
CASA HERMANNY—[illegible]

A Alfaiataria GUANABARA mudou-se para o seu novo edificio proprio á R. Carioca, 54 Tel. Central 92
54
(10650)

Informações: Sul 2040
ARMAZEM COLOMBO

THERMOMETROS CASELLA
CASA HERMANNY—[illegible]

Vinhos, azeites, aguas mineraes
Colombo — P. José [illegible]

O FALLECIMENTO DO DR. SABINO BARROSO

AS DEMONSTRAÇÕES DE PEZAR DO CONGRESSO E DO GOVERNO

SEU ENTERRAMENTO HONTEM EM MINAS GERAES

Depois de approvada a acta e lido o expediente da sessão de hontem do Congresso Nacional, o senador Antonio Azeredo, que presidiu os trabalhos, disse cumprir-lhe o doloroso dever de communicar aos membros do Congresso o fallecimento do sr. Sabino Barroso, presidente da Camara dos Deputados.

Recordou que moço ainda, o extincto começara sua carreira politica no passado regimen; e na Republica foi bem saliente sua posição, sempre posta em relevo, por suas qualidades civicas e moraes. Os serviços por elle prestados na presidencia da Camara, não era preciso encarecel-os.

Póde dizer que se Minas perdeu um de seus mais directos filhos, a Republica e o Brasil ficaram sem um dos seus mais illustres servidores. E sentindo interpretar os sentimentos de todos os congressistas, affirma que a noticia do passamento do sr. Sabino Barroso foi recebida com profundo pezar.

O sr. Vespucio de Abreu, 1º vice-presidente da Camara, seguiu-se na palavra.

Começou reaffirmando as palavras do sr. Azeredo e referindo-se á participação do luctuoso acontecimento que lhe fôra transmittida pelo presidente de Minas.

Não faria a biographia do dr. Sabino Barroso, nem solicitaria as homenagens que lhe eram devidas. Nesse sentido fallariam seus companheiros de bancada, os representantes de Minas Geraes.

E depois de se referir á acção do extincto como politico, entre apoiados da quasi totalidade dos deputados presentes, assignalou que, como presidente da Camara, o sr. Sabino traçou uma linha de completa imparcialidade. Nos momentos de crise aguda, sopitando os ardores partidarios, dava ás opposições as maiores garantias, na critica severa dos acontecimentos. Não era um conductor de homens, um agitador de idéas, mas um espirito calmo, que com seu conselho moderado intervinha nos momentos graves, evitando que mais se apaixonassem as correntes partidarias.

Terminou o sr. Vespucio de Abreu declarando associar-se a commissão de policia da Camara, e a bancada sul-riograndense, de que é leader o orador, ás homenagens que fossem prestadas á memoria do presidente da Camara.

O terceiro orador foi o sr. Julio Bueno Brandão. Fez a biographia do dr. Sabino Barroso, historiando com pormenores toda sua vida publica, no passado regimen e na Republica. E requereu: que se inserisse na acta dos trabalhos um voto de profundo pezar; que se suspendessem as sessões do Congresso durante tres dias, em signal de pezar; que a mesa enviasse um telegramma de pezames ao presidente de Minas, pela grande perda que acabava de soffrer o Estado com a morte do dr. Sabino Barroso.

O sr. Augusto de Lima, como representante do districto mineiro, que o sr. Sabino representava, secundou as palavras do sr. Bueno Brandão.

Falou o sr. Carlos de Campos, leader paulista, e que em nome da representação de seu Estado se associou ás homenagens requeridas.

O senador Francisco Sá occupou então a tribuna.

Com justos motivos, começou o orador, estão ausentes os tres senadores de Minas; Minas, porém, não está ausente do Senado.

[illegible] naturalmente saudade, compete-lhe representa-la no luto e no seu agradecimento ás piedosas homenagens que o Congresso está tributando ao filho querido que acaba de perder.

Com que emoção o faz! Com que sentimento o faz, poderão avaliar seus collegas quando souberem que entre as sombras que esvoaçam em torno do feretro de Sabino Barroso estão algumas recordações da mocidade do orador; é com a lembrança de Sabino Barroso que recorda os melhores dias de sua mocidade na Athenas [illegible] da viva e saudosa Minas como lhe chamava o seu ducissimo poeta. E prosegue:

Foi na nossa querida Diamantina, a qual Sabino Barroso guardava um amor inextinguivel, como eu guardo, foi lá que cursamos as mesmas aulas e recebemos dos mesmos mestres os primordios da educação classica e dos ensinamentos da fé catholica que lhe confortou e illuminou o espirito até os seus ultimos momentos.

Encontramo-nos depois, na assembléa provincial de Minas, já então em bancada opposta. Elle, naquella época, ainda cultivava a arte da palavra. Era um orador brilhante, vigoroso, forte e imaginoso. Frequentava assiduamente [illegible] as discussões. Versava os mais variados assumptos que interessavam a administração da provincia. Batia-se, denodado, com os mais bellos espiritos que constituiam a phalange liberal.

A essas qualidades reunia as outras que ainda conservou sempre: a sua polidez aristocratica, o seu espirito conciliador, o seu brilhante talento das combinações, qualidades que o fizeram, ainda bem moço, o "leader", experimentado do Partido Conservador, acolhido com as mais vivas sympathias e o maior respeito, mesmo no campo adverso.

Vio mais tarde, na Camara dos Deputados, onde seu prestigio cresceu ao ponto de ser eleito reiteradamente presidente daquella assembléa, que até o seu leito de enfermo foi levar-lhe esse tributo de estima. Já então elle desertara [illegible] o seu espirito em um scepticismo sem amarguras da utilidade dos esforços combativos e reconhecera a inutilidade para os [illegible] das justas intellectualidades que todavia são a belleza e a necessidade dos parlamentos.

Elle, o orador brilhante de outros tempos, renunciou ás emoções apaixonadas e seductoras da tribuna. [illegible] adivinhara na phrase de [illegible] que os grandes homens sinceros são como as raizes da [illegible] e preferiu o talento do silencio, restringindo a elle a sua acção directa, mas sempre intelligente, segura e patriotica. Exercendo a sua sagacidade no deduzir [illegible] das opiniões para melhor [illegible] e conseguir o prestigio de uma [illegible] inegualavel e existencia que outros procuram com grande esforço e como o maior e mais ambicionado orgulho dos homens publicos na arte de fabricar pre[illegible]

[illegible] este ponto de vista, póde-se [illegible] os effeitos dos [illegible] em relação aos destinos [illegible] permaneceram, porém, acima [illegible] controversias, fóra [illegible] contestações, a pureza [illegible] a nobreza de seus [illegible] a grandeza do seu [illegible]

[illegible] fundamentos capitaes [illegible] de que elle gozou; [illegible] que fica da sua vida: [illegible] das homenagens que [illegible] o paiz e tributa [illegible] o Congresso.

[illegible] Andrade Bezerra, "leader" [illegible] pernambucana, disse do [illegible] que o governo de Pernambuco [illegible] representação no [illegible] recebido a morte [illegible] Sabino Barroso, amigo [illegible] de seu Estado.

[illegible] ás demonstrações [illegible] a tribuna: o [illegible] Dayma, "leader" catharinense, que recordou a acção do sr. Sabino Barroso, como director dos trabalhos parlamentares, na Camara; o sr. Torquato Moreira, em nome da bancada bahiana; os srs. Salles Filho e Camará, pelo Districto Federal; o sr. Deodato Maia, por Sergipe; o sr. Monteiro de Souza, pelo Amazonas; o sr. Bento de Miranda, pelo Pará; o sr. José Augusto, pelo Rio Grande do Norte; o sr. Mendes de Almeida, pelo Maranhão; o sr. Felix Pacheco, pelo Piauhy; o sr. Raymundo de Miranda, por Alagoas; o sr. Olegario Pinto, por Goyaz; o sr. Cunha Pedrosa, pela Parahyba; o sr. Moreira da Rocha, pelo Ceará; o sr. Heitor de Souza, pelo Espirito Santo; o sr. Teixeira Brandão, pelo Rio de Janeiro.

O sr. Ephigenio Salles, por ultimo, agradeceu as manifestações de pezar em nome da população do Serro e da familia do extincto.

O requerimento da bancada mineira, apresentado pelo sr. Bueno Brandão, teve approvação unanime.

Em virtude do voto do Congresso, a sessão foi levantada, marcando o sr. Azeredo para a ordem do dia de 19 do corrente — trabalhos de commissões.

O PEZAR DO GOVERNO

O sr. Delfim Moreira, por motivo do fallecimento do deputado Sabino Barroso, determinou hontem que o expediente nas repartições publicas fosse encerrado á 1 hora da tarde.

PEZAMES AO SR. DELFIM MOREIRA

Enviaram hontem, telegrammas de pezames ao sr. Delfim Moreira, por motivo do fallecimento do deputado Sabino Barroso, os srs. Wenceslão Braz, Fernandes Lima, Afranio de Mello Franco, Aurelino Leal, Bueno Brandão, Alaor Prata, Ribeiro Junqueira e Francisco Bressane.

AGRADECIMENTOS AO SR. DELFIM MOREIRA

O sr. Ignacio Barroso, deputado estadual em Minas, em telegramma ao sr. Delfim Moreira e em nome da familia do deputado Sabino Barroso, agradeceu hontem a s. ex. os pezames enviados e acceitou o offerecimento do governo para fazer os funeraes do extincto, por conta da União.

AS CONDOLENCIAS DO SR. PADUA SALLES

O sr. Padua Salles, ministro da Agricultura, telegraphou aos presidentes da Republica e do Estado de Minas, apresentando-lhes pezames pelo fallecimento do sr. Sabino Barroso.

HOMENAGENS DO LLOYD

Em signal de pezar pela morte do sr. Sabino Barroso, presidente da Camara dos Deputados, o sr. Barbosa Lima mandou hastear a bandeira em funeral, luto por tres dias e encerramento do expediente ás 3 horas da tarde.

O presidente do Lloyd telegraphou para diversas agencias, recommendando as mesmas providencias.

CAIXA DE AMORTISAÇÃO

A Junta Administrativa da Caixa de Amortização, em sessão de hontem, approvou a seguinte indicação do sr. Francisco Carneiro Monteiro de Salles: — "Indico que se insira na acta da sessão de hoje um voto de profundo pezar pelo fallecimento, occorrido hontem, em Bello Horizonte, do dr. Sabino Barroso Junior, nobre e desinteressado servidor do Estado, ex-ministro da Fazenda, politico notavel por seus talentos e pela pureza de sua vida publica e privada".

OS FUNERAES DO DEPUTADO SABINO BARROSO

Bello Horizonte, 16 — Os funeraes do deputado Sabino Barroso realizaram-se hoje, ao meio dia, com toda a solennidade. O sr. Arthur Bernardes, presidente do Estado, compareceu pessoalmente, fazendo-se o sr. Delfim Moreira representar pelo dr. Coelho Junior, juiz federal.

Depois da cerimonia da encommendação, que teve logar na egreja de S. José, o cortejo funebre seguiu para o cemiterio municipal, acompanhado de grande multidão.

Os jornaes tecem elogios á personilidade do morto, cuja vida publica recordam.

AS HOMENAGENS DO CONGRESSO MINEIRO

Bello Horizonte, 16 — As repartições publicas fecharam hoje, hasteando em funeral, nas respectivas fachadas, o pavilhão nacional.

Amanhã, o Senado e Camara suspenderão suas sessões, em signal de pezar pelo fallecimento do sr. Sabino Barroso, cujo elogio funebre, na segunda daquellas casas do Congresso, será feito pelo deputado Affonso Penna Junior.

VANADIOL

E' de um gosto delicioso. E' o melhor fortificante geral. Poderá ser usado pelas creanças fracas e magrinhas, pelas moças anemicas e pallidas, pelas senhoras enfraquecidas e nervosas, pelos velhos cançados e doentes, e especialmente pelos CONVALESCENTES. 3 vidros é o sufficiente para engordar alguns kilos. O VANADIOL é o remedio alimento, descança e fortifica o systema nervoso, restaura as forças perdidas, reconstitue o corpo fraco e magro, tonifica o cerebro, estimula o appetite e previne as recaidas.

NAS PHARMACIAS E DROGARIAS (C 11904)

O CENTENARIO DA NOSSA INDEPENDENCIA

E a Camara do Commercio Internacional do Brasil

Ao dr. João Teixeira Soares, presidente da Associação do Centenario da Independencia do Brasil, dirigiu, em data de hontem, a Camara do Commercio Internacional do Brasil, o seguinte officio:

"O Conselho Director da Camara do Commercio Internacional do Brasil, instituição fundada por iniciativa do governo da Republica para promover o augmento das nossas relações economicas com os demais paizes, tem a honra de vir apresentar a v. ex. suas sinceras congratulações por motivo da fundação dessa util e patriotica instituição, surgindo em momento tão opportuno e contando com elementos de tão justo e largo prestigio em nosso meio social. A Associação do Centenario da Independencia ha de, necessariamente, corresponder por completo aos fins altamente louvaveis para que foi creada. Trata-se, com effeito, de uma iniciativa das mais alevantadas, merecedora, como observou, na assembléa da installação, o eminente sr. dr. Paulo de Frontin, do applauso, apoio e solidariedade de todos os brasileiros.

Assim, este conselho, no mesmo tempo que transmitte a essa illustre directoria o desvanecimento com que viu a escolha feita pela assembléa do nome do presidente desta Camara de Commercio, sr. dr. Augusto Ramos, para o alto posto de vice-presidente da Associação do Centenario da Independencia, tem o maximo prazer de offerecer a essa instituição a sua séde social, á rua Visconde de Inhauma n. 80, nesta capital, para servir egualmente de séde provisoria ou definitiva dessa Associação.

Quer assim este conselho, do qual fazem parte representantes das nações com que mantemos mais importantes relações mercantis e industriaes, significar de modo eloquente a v. ex. e a seus dignos companheiros de directoria a sinceridade e o enthusiasmo com que adhere á patriotica iniciativa de que resultou a fundação desse instituto.

A grande data do centenario da independencia do Brasil é tão grata aos brasileiros como a todos os filhos de outras nações, aqui radicados e collaborando dedicadamente comnosco, para o nosso ininterrupto progresso e crescente prosperidade.

Mais uma razão, portanto, para este Conselho Director congratular-se com v. ex., prevalecendo-se da opportunidade para renovar-lhe os protestos de sua alta estima e mui distincto apreço. Attenciosas saudações. (a) — *Bertino de Miranda*, vice-presidente; *João Séverino da Silva*, director 1º secretario.5

GANCIA
O MELHOR VERMOUTH
(9305)

CLINICA DE VIAS URINARIAS
DR. RODOLPHO JOSETTI
Assembléa, 28. Tel. 1000, Central. (9892)

Graves irregularidades a bordo do "Curvello"

Um inquerito no Lloyd

Uma denuncia levada ao conhecimento do sr. Barbosa Lima, presidente do Lloyd, deu em resultado a abertura de um rigoroso inquerito sobre graves irregularidades verificadas a bordo do paquete *Curvello*, na sua ultima viagem de regresso dos portos europeus.

Iniciado o inquerito, foram ouvidos varios tripulantes, chegando o sr. Nestor Cunha, que o preside, á conclusões positivas sobre a denuncia. Quando o paquete deixou o porto de Lisboa, nelle embarcaram dez passageiros clandestinos, o que só foi verificado depois da saida, pelo referido commandante, que poz cinco delles no serviço de carvoeiros; dois tiveram as passagens indemnizadas por parentes, tripulantes do navio, e tres se promptificaram a pagar as importancias respectivas. Os que fizeram o serviço como carvoeiros desembarcaram no porto do Pará. No decorrer do inquerito, surgiram graves accusações contra o dispenseiro Boaventura Rocha, contra um taifeiro e um paioleiro, que foram desembarcados.

Os tripulantes clandestinos desembarcaram por intermedio dos tripulantes compromettidos.

O dispenseiro Boaventura, segundo ficou apurado, negociava por sua conta, a bordo, vendendo bebidas e auferindo os lucros, com prejuizo para o Lloyd. Ficou mais averiguado ter elle despachado para aqui, do porto da Bahia, 15 amarrados de garrafas vasias.

Sabemos que no porto da Bahia desembarcaram outros tripulantes, coniventes nessas irregularidades.

O sr. Nestor Cunha espera terminar em poucos dias o inquerito, que relatará, enviando-o ao sr. Barbosa Lima.

ACHEI!
Onde vestir-me com a maior elegancia, e por preço sem exemplo! Ide á
Rua Uruguayana, 22
ALFAITARIA OLD ENGLAND
Preços marcados.
(8550)

CENTRO LOTERICO
SABBADO
S. João 400 S. João
CONTOS
4 — RUA SACHET — 4
(12855)

AS CERVEJAS HANSEATICA E CASCATINHA
São as melhores do Brasil
Companhia Hanseatica
Rua Dr. José Hygino, 115.
Tel. V. 608. (10475)

RÊDE SUL MINEIRA

A proposito da annunciada revisão do actual contrato da E. F. Rêde Sul-Mineira, o dr. Flavio de Salles Dias, vice-presidente em exercicio, da Sociedade Mineira de Agricultura, em sua penultima sessão, realizada a 4 do corrente, disse o seguinte:

"Que julgava opportuna a acção da Sociedade, perante o governo da Republica, como interprete dos protestos das classes productoras do sul do Estado, contra a annunciada revisão do contrato da Rêde Sul-Mineira, pois, naquella zona é unanime a opinião que é impossivel melhorar os serviços daquella estrada sob a direcção da actual empresa arrendataria.

E' impossivel descrever o estado de relaxamento a que chegaram os serviços daquella via-ferrea, pois tudo ali está em decadencia, desorganização e desmoralizado! Todo o material, tanto rodante como fixo, está completamente estragado, as estações em ruinas e quasi todas sem armazens para deposito de cargas, que ficam expostas á acção do tempo, se estragando com o sol e a chuva. Não ha vagões e locomotivas para o transporte de mercadorias, que ficam mezes á espera de meios de conducção, não só na estação de Cruzeiro, que está com os armazens completamente cheios, e onde não ha mais desvios para os carros da Central, que ali aguardam descarga, como tambem em quasi todas as demais estações, que durante muitos dias deixam de receber cargas por não terem armazens para guardal-as, nem carros para transportal-as.

Não ha mais horario nem para partida e nem para chegada dos trens, que ali trafegam conforme querem os chefes do serviço e permitte o pessimo estado da estrada, tendo o orador, em sua ultima viagem ao sul de Minas, ouvido dos chefes de trem, a declaração de que ainda não tinham tido o prazer de inaugurar o novo horario, apezar de estar em vigor ha mezes, por não terem conseguido chegar um só dia na hora fixada.

A unica solução para esse lastimavel estado da Estrada é a rescisão do contrato de arrendamento, assumindo o governo a sua administração e procedendo a sua reforma e reorganização, missão essa que em hypothese alguma poderá ser emprehendida pela empresa arrendataria, por maiores que sejam os auxilios do governo, porque ella está completamente desmoralizada e onerada de compromissos que tiram-lhe a confiança publica e toda a liberdade de acção, factos estes que têm sido longamente commentados pela imprensa que tem denunciado os esforços da empresa para conseguir a revisão do contrato com grandes favores do governo, favores estes que só poderão reverter em beneficio dos credores da Estrada; e que, em vista do exposto, propunha que a Sociedade pela sua directoria se dirigisse ao governo da Republica, appellando para o seu patriotismo, afim de ser resolvida a questão da Rêde Sul-Mineira, de accordo com os reclamos da opinião publica, claramente manifestada por todos os seus orgãos, no sentido de ser rescindido o contrato de arrendamento, assumindo o governo a administração da Estrada; e que tambem se dirigisse ao presidente do Estado, solicitando o seu apoio para a acção da Sociedade junto ao Governo Federal."

A proposta do dr. Flavio de Salles foi unanimemente approvada, em consequencia do que foi dirigida ao vice-presidente da Republica, a seguinte representação:

"*Bello Horizonte*, 6 de junho de 1919. Exmo. sr. dr. Delfim Moreira da Costa Ribeiro, dd. presidente da Republica. — A Sociedade Mineira de Agricultura, attendendo aos appellos que lhe chegam de todos os pontos da zona do sul de Minas, e no desempenho de sua missão de interprete do sentir das classes productoras perante os poderes constituidos, vêm appellar para o vosso patriotismo e reconhecido zelo pelos interesses publicos, pedindo-vos uma solução para o caso da Estrada de Ferro Rêde Sul-Mineira, de accordo com as manifestações que partem unanimes de todos os pontos da rica e prospera zona sul-mineira, onde o desespero e a indignação se avolumam de dia a dia pelo pessimo serviço da Estrada, cuja desorganização, relaxamento e ruina chegaram já ao extremo!

Pensam os habitantes daquella zona que a empreza arrendataria, pela sua infeliz e escabrosa administração, está em situação extremamente precaria e incapaz de reorganizar os serviços da Estrada, por maiores que sejam os auxilios do governo, pois, estes, em vista dos onus que pesam sobre a empreza, só poderão reverter em beneficio dos seus credores estrangeiros; e assim sendo, a revisão do actual contrato virá apenas prolongar os soffrimentos e sacrificios da população do sul de Minas, que não póde mais supportar o affrontoso desleixo com que a empresa arrendataria cuida dos interesses publicos, parecendo que a unica solução que o caso da Rêde Sul-Mineira supporta, é a radical, com a rescisão do contrato ou a liquidação em hasta publica.

Trazendo o presente appello a v. ex., a Sociedade Mineira de Agricultura espera que elle terá benevola acolhida, tal a confiança que ella acostumou a depositar nas vossas elevadas e nobilissimas qualidades de estadista honestissimo e completamente devotado á defesa dos interesses publicos.

Aproveito o ensejo para reiterar a v. ex. os meus protestos de grande apreço e distincta consideração. — *Flavio de Salles Dias*, vice-presidente."

CENTRO PERNAMBUCANO

A sessão solenne de posse da directoria e a inauguração da séde social

Com todo o brilhantismo e commemorando o dia consagrado ao anniversario da promulgação da Constituição do Estado, realiza hoje a sessão solenne de posse da sua primeira directoria o Centro Pernambucano, fundado pela colonia pernambucana residente no Rio de Janeiro. Entre as festas projectadas, salientam-se a installação da Camara de Commercio de productos pernambucanos e a inauguração dos primeiro e segundo andares do predio sito á rua Rodrigo Silva n. 14.

A cerimonia de posse está marcada para ás 8 1/2 horas da noite.

A sessão magna será presidida pelo cardeal Arcoverde, falando, por occasião da posse, em nome collectivo da directoria, o presidente do Centro Pernambucano, professor dr. Antonio Austregesilo.

No caracter de orador official, far-se-á ouvir o tribuno pernambucano dr. Barbosa Lima.

Seguir-se-á ao acto da posse um bem organizado concerto, em que tomarão parte os maestros dr. Alipio de Carvalho, flautista Pedro de Assis, lente do Conservatorio Nacional de Musica, e o professor de canto sr. Adelino Lima, além de outros valiosos elementos pernambucanos de real destaque.

Na solennidade não serão exigidos trages de rigor.

As bandas de musica do Corpo de Bombeiros e da Brigada Policial tocarão, alternativamente, durante a recepção dos convidados.

Toda a fachada e dependencias do Centro Pernambucano ostentarão deslumbrante illuminação electrica, predominando as côres adoptadas pelo Estado de Pernambuco.

Na fachada do edificio, durante o dia, conservar-se-á hasteada a bandeira do Estado de Pernambuco.

Os salões de leitura, bibliotheca e gabinetes da directoria, no 1º andar, bem assim os salões de jogos recreativos, barbearia, etc., estão installados confortavelmente no 2º andar, sendo franqueado aos socios e convidados.

Profusão de flores naturaes e garrida illuminação electrica imprimirão grande brilho ao recinto.

400 Contos
Camões & C.
Becco das Cancellas, 8
(4405)

"CHARUTOS DE HAVANA"
IMPORTAÇÃO DIRECTA
LOPES SA' & C.
(1286) R. Santo Antonio, 5|9.
(1286)

O MOMENTO OPERARIO

O QUE HA DE NOVO ENTRE AS DIVERSAS CLASSES EM GRÉVE NESTA CAPITAL

O movimento paredista do Rio, comquanto consideravelmente attenuado, continua a absorver varias classes operarias, afastando-as do seu "métier". Por isso ainda não se póde dizer que a classe operaria tenha voltado inteiramente á normalidade de sua vida laboriosa, visto que ainda em muitas fabricas o trabalho continua perturbado pela ausencia dos respectivos obreiros.

Já não tem, entanto, a importancia dos primeiros momentos esse movimento, sendo visivel o decrescimento da organização paredista. As classes em que mais inconvenientes poderia a greve causar, entre ellas a dos padeiros, quasi que se póde dizer que nunca chegaram a estar inteiramente em greve, e as fracções que abandonaram o trabalho já estão quasi que todas ellas accordes com os donos dos estabelecimentos de padaria, de fórma que dentro de curto praso todos os operarios do fabrico de pão terão voltado aos seus postos.

Uma das classes que em absoluta calma pleiteam melhorias de vida é a das costureiras e correlativos officios exercidos por moças, para as quaes o trabalho é penosissimo, já pela exiguidade dos salarios que lhes pagam, em relação aos preços elevadissimos dos artigos de luxo por ellas confeccionados, já pelo excessivo praso que ellas permanecem nos ateliers, condemnadas a serões e outros trabalhos extraordinarios que lhes são impiedosamente infligidos.

Organismos naturalmente flebeis, qualquer excesso os debilita; acresce, porém, que ganhando salarios quasi ridiculos, essas pobres moças, em geral, quasi não ganham para tomarem nos restaurantes e pensões da cidade a indispensavel refeição da manhã, ficando até sete, oito e dez horas da noite apenas com a merenda frugal que trazem de casa, para *enganar o estomago* durante o dia.

Uma premiére no Municipal, um casamento na alta roda, uma festa de sensação, tudo é pretexto para que essas pobres moças tenham varios dias de excesso de trabalho e diminuição de alimentação, com consequente desperdicio de energias physicas, que não raro as leve a molestia incuraveis, ou, pelo menos, a estados organicos lamentabilissimos.

A defesa dessas vidas é, portanto, uma campanha justa, tanto mais quanto essas graciosas obreiras têm encaminhado as suas pretensões por uma fórma inteiramente compativel com a gentileza de seu sexo. As oito horas de trabalho em caso algum serão tão bem applicadas como nesse caso, devendo ainda os donos dos estabelecimentos em que as senhoritas trabalham proporcionar-lhes um praso de almoço que lhes permitta reconfortarem-se regularmente, tal como o exige a fragilidade dessas construcções.

Os marmoristas

Conforme se havia annunciado os operarios marmoristas não compareceram hontem ás suas officinas, declarando-se em greve geral e pacifica. Não obstante varias casas da especialidade, bem como estabelecimentos que negociam com ladrilhos, apparelhos sanitarios e outros artigos que se relacionam com a classe em greve, requisitaram hontem do dr. chefe de policia garantias especiaes para suas casas, garantias que foram promptamente concedidas, sendo essas casas guardadas por força armada.

A' greve dos marmoristas adheriram os ladrilheiros (fabricantes e assentadores), exigindo coisas que os patrões reputam absurdas e inacceitaveis. Dizem os patrões que os seus operarios trabalhavam até agora por tarefa, e assim sendo mais ganhava quem mais produzia, regimen excellente para os operarios aptos e expeditos. Ora, uma das coisas que os grevistas pleiteam é a revogação desse regimen, exigindo o estabelecimento de diarias fixas, o que virá nivelar por uma só bitola, em detrimento dos interesses dos patrões e dos proprios operarios, os bons e os máos trabalhadores, tornando os aptos eguaes aos ineptos, e os ageis eguaes aos morosos.

A contra-proposta dos patrões offerece-lhes em troca 30 °|° de accrescimo sobre os preços da tabella actual, o que está sendo objecto de estudo por parte do Centro dos Operarios Marmoristas, que ainda hontem esteve reunido para tratar do assumpto.

Crê-se que entre operarios e patrões advirá um accordo intelligente, servindo aos interesses de ambas as classes, e contribuindo para que os trabalhos da collectividade em grêve recomecem o mais breve possivel.

O Gremio dos Industriaes de Marmores tambem esteve hontem reunido, sendo unanime a opinião favoravel á concessão do accrescimo de 30 °|° sobre os salarios actuaes.

Nos arraiaes dos alfaiates

Uma nova complicação surge agora nos arraiaes as classes dos alfaiates. E' que os contra-mestres de trabalhos para senhoras, reunidos ante-hontem, sob a presidencia do sr. Louis Loutte, organizaram a seguinte tabella, cujo reconhecimento por parte dos patrões vão immediatamente pleitear:

Vestidos especiaes, de 30 a 35$; vestidos de primeira, 26$; vestidos de segunda, 22$; vestidos de terceira, 18$; casacos especiaes de 25$ a 30$; casacos de primeira, 20$; casacos de segunda, 16$; casacos de terceira, 12$; manteaux especiaes, 20$ a 30$; manteaux com meio forro, 18$; manteaux de segunda, com forro, 14$; manteaux de segunda sem forro, 10$; artigo inferior, 6$500.

Ficou tambem resolvido acceitarem os officiaes de mez o accrescimo de 10 °|° de augmento no ordenado, sendo o resultado dessa reunião levado ao conhecimento da União dos Alfaiates.

O que ha na classe dos padeiros

Esteve hontem reunida em sessão a classe dos proprietarios de padarias, tendo a reunião se realizado na séde da respectiva associação de classe, e sido presidida pelo sr. Oscar José Gorrêa, presidente da Associação dos Estabelecimentos de Padaria.

Ao abrir a sessão o presidente da assembléa participou aos presentes haver recebido duas communicações uma dellas da União dos Empregados em Padarias, e a outra da União dos Vendedores de Pão, communicações sobre as quaes pedia á assembléa para resolver.

As duas communicações foram lidas, e logo depois usou da palavra o sr. Pedro Pinto de Miranda, fazendo esse senhor varias considerações sobre as mesmas. A assembléa foi finalmente encerrada depois de ser approvada uma indicação da presidencia, pedindo que se officiasse ao chefe de policia, agradecendo as providencias tomadas por s. s. para garantir a propriedade de todos os associados que á policia recorreram nesse sentido e que foram immediatamente attendidos. Foi no mesmo acto deliberado enviar-se a todos os associados que não poderam comparecer á reunião uma circular assim redigida:

"A Associação dos Estabelecimentos em Padaria, considerando terminada a greve com o funccionamento normal de todas as padarias, vem, em cumprimento da resolução tomada em assembléa, recommendar aos seus associados e á classe em geral, a readmissão dos empregados que se apresentarem para trabalhar, desde que os seus logares não estejam ainda preenchidos, observando, porém, a conducta de cada um."

Os estivadores

As constantes queixas do commercio importador e das companhias de vapores, em geral, chegadas á Alfandega, contra os roubos de mercadorias levadas a effeito por meio da violação dos volumes, a bordo e nos armazens do Cáes do Porto, não podiam deixar de ser attendidas e com rigor, pela inspectoria daquella repartição.

Facto antigo e já tratado por todas as inspectorias, os pequenos roubos no Cáes que, annos houve, como o passado, em que, embora fosse fraco o movimento de importação, deram um prejuizo de cerca de 400 contos ás companhias de vapores, requeriam medidas excepcionaes.

Comprehendendo bem isso e disposta a enfrentar o mal, a actual administração da nossa aduana dedicou-se ao assumpto, e, por meio de medidas as mais acertadas, delineadas pelo inspector, de commum accordo com o guarda-mór e postas em execução, sem discrepancia, por este, estabeleceu uma fiscalização rigorosa no Cáes do Porto.

Do resultado obtido pela Alfandega nessa luta sem treguas, nos temos occupado, á porporção que ella se vae desenrolando. Ainda ante-hontem, em uma local referente á prisão de mais um desses pequenos ladrões, alludimos ao numero de roubos apprehendidos desde que se iniciou, ha mais ou menos dois mezes, essa campanha da Alfandega — cerca de 80 — o que é o bastante para que se tenha uma idéa das proporções de taes roubos, no Cáes do Porto.

Seriam sufficientes, porém, as medidas postas em pratica, para que cessassem por completo os roubos? Não. Essas apprehensões eram prova disso.

Novas providencias, portanto eram precisas que se adoptassem, e se adoptaram.

Por portaria de 31 do mez passado, o sr. Lindolpho Camara recommendou ao guarda-mór, conferentes e mais empregados da repartição, que não consentissem na entrada, nos armazens do Cáes e suas dependencias, de pessoas estranhas, embora se inculcassem agentes ou mandatarios de outras autoridades, sem licença da inspectoria, salvo quando exigida por motivo de incidentes, incendio, inundação ou outro qualquer caso de força maior.

Assim, pois, quem quer que fosse, só com uma licença especial da Alfandega teria entrada nos armazens do Cáes, como aliás já se vem fazendo a bordo dos vapores surtos no porto.

Havia, porém, um ponto fraco nessa medida. Era a franquia de entrada dos estivadores no Cáes e a bordo. Os ladrões, fazendo-se passar por estivadores, penetravam ali e aqui, e, facilmente agiam, burlando assim a medida.

Não escapando esse facto á observação do sr. Bormann Borges, resolveu esse funccionario fazel-o desapparecer tambem, e com approvação do inspector, estabeleceu que, pelas companhias de vapores, quando precisassem de estivadores para o trabalho, fossem fornecidas umas chapas numeradas — tantas quantos fossem os estivadores precisos para o serviço — ao fiscal da União dos Estivadores, encarregado de escolhel-os.

Essas chapas seriam entregues pelos trabalhodres aos officiaes de serviço no Cáes, no portão de entrada.

Antes de pôr em execução essa medida, o guarda-mór entendeu-se a respeito com os directores do Centro de Resistencia do Café e da União dos Estivadores, que concordaram com ella.

De perfeito accordo todos os maiores interessados na questão, determinou o guarda-mór que a nova providencia entrasse hontem em vigor, conforme noticiámos.

Mas, ou porque a directoria da União dos Estivadores houvesse decidido sobre o caso sem consultar aqueles trabalhadores, ou porque estes tivessem postriormente mudado de pensar, os que se apresentaram para o serviço não levaram a chapa, de modo que, ao chegarem aos portões de entrada situados entre os armazens 5, 6 e 18, tiveram o ingresso vedado pelos officiaes aduaneiros ali de serviço.

Chamado immediatamente, o guarda-mór compareceu, e, com surpresa, ouviu dos estivadores que elles não se sujeitariam a tal medida, que julgavam humilhante.

Fez-lhes ver o sr. Bormann que tal não se dava, e, por meios brandos, procurou convencel-os de que, pelo contrario, assim, sobre outras vantagens para todos, se evidenciaria que não eram elles os autores de taes roubos.

A nada quizeram attender, porém, os estivadores. E como o guarda-mór não consentisse na sua entrada, sem a apresentação da chapa, retiraram-se todos, abandonando o trabalho.

Mais tarde, ás 10 1|2 horas da manhã, a convite dos estivadores, ao que ouvimos, os trabalhadores do Cáes do Porto adheriram á greve, abandonando o trabalho tambem. Todos os armazens do cáes, sem pessoal, tiveram de fechar.

Reunidos na séde da União dos Estivadores, á rua Camerino, estivadores e trabalhadores do Cáes trataram do assumpto, ás 3 1|2 horas da tarde, uma commissão composta do presidente da União, sr. Luiz de Oliveira, e dos estivadores Francisco Neves de Almeida, Landir da Silva Teixeira, e Manoel Ramos de Mello, procuraram o inspector da Alfandega. Devido á morte do dr. Sabino Barroso, essa repartição havia encerrado o seu expediente á uma hora da tarde.

O sr. Lindolpho Camara, porém, se conservara no seu gabinete, onde recebeu a commissão. Allegando que a nova providencia os prejudicaria nos pequenos serviços e na fiscalisação para que outros que não fossem da União fizessem trabalhos de estiva, pediam os estivadores que a chapa fosse substituida pelos seus cartões de matricula.

Cada turma, chefiada por um fiscal, apresentaria, ao entrar no cáes, ao official aduaneiro de serviço, o referido cartão. O fiscal-chefe ficava na obrigação de auxiliar o official aduaneiro na fiscalisação dos roubos, assim como todos os estivadores, comprommettendo-se mais a União a expulsar todo o estivador que porventura commettesse algum roubo.

Comprometteram-se ainda os estivadores a denunciar todo o collega que, não se achando em serviço, entrasse no Cáes, e a União a castigar com a pena de suspensão todo aquelle que assim procedesse.

Ultimamente, a União, de facto, vem expulsando e suspendendo todos os estivadores que têm commettido roubos ou participado nelles.

Attendendo isso e mais a que, se os estivadores cumprirem o que prometteram, a substituição da chapa pelo cartão não alterará a medida, o sr. Lindolpho Camara consentiu no que lhes pediram os estivadores, declarando-lhes, porém, que, caso os resultados não fossem os que elle espera, voltaria á sua primeira exigencia fiscal. Concordaram os estivadores com o inspector retiraram-se resolvidos a voltar hoje ao trabalho.

O Centro de Resistencia de Café, que não recuou do primeiro accordo, já trabalhou, hontem, com as chapas, e, provavelmente, continuará a trabalhar hoje.

Os trabalhadores dos armazens do Cáes que fizeram greve, por espirito de solidariedade, com os estivadores, com certeza voltarão ao trabalho, e, assim, estará terminada a greve.

As operarias de Lavanderia

Estiveram hontem em nossa redacção, afim de reclamarem contra o modo grosseiro por que têm sido tratados pelo gerente da Lavanderia Modelo, varias moças operarias.

Essas moças reclamam as oito horas de trabalho, a que se julgam com direito, mas que até hoje não foram concedidas.

Além de trabalharem dez e onze horas por dia, ganham muito pouco, sendo tratadas, ainda por cima, conforme dizem, com grande grosseria pelo gerente Marino, quando reclamam os seus direitos.

Por isso resolveram permanecer em greve geral emquanto não forem attendidos nas suas reclamações.

MEIAS, MEIAS E MEIAS
Em sêda e fio de Escossia para homens e senhoras, recebeu novo sortimento a
A LA CAPITALE
RUA DO OUVIDOR, 161
(12868)

O SR. JOÃO RIBEIRO AGRADECE A' ASSOCIAÇÃO COMMERCIAL

A Associação Commercial do Rio de Janeiro recebeu, em data de hontem, do Ministerio dos Negocios da Fazenda, o seguinte officio:

"Accusando o recebimento de vosso officio n. 2.411, de 6 do mez corrente, tenho a honra de agradecer a essa Associação as congratulações que se dignou dirigir-me por motivo da exposição e proposta de orçamento da Receita e Despesa do exercicio de 1920, que apresentei ao sr. presidente da Republica. Saudações. — *João Ribeiro de Almeida*".

LIVROS NOVOS

Ronald de Carvalho acaba de publicar um novo livro de versos, "Poemas e Sonetos", editado pela casa Leite Ribeiro & Maurillo.

O nome do autor, um dos mais delicados poetas da nova geração, dotado das mais apreciaveis qualidades de sentimento e de arte, é quanto basta para recommendar a leitura de "Poemas e Sonetos".

PORTA-RETRATOS
O mais completo sortimento que se encontra nesta praça.
Casa Vieitas, rua da Quitanda n. 99
(12249)

O Contratosse é o remedio mais sensacional destes ultimos tempos.
(8178)

EPILEPSIA
cura pelo
ANTIEPILEPTICO BARASCH
Resultado immediato.
Av. Mem de Sá, 162. Tel. C. 5291.
(9434)

A Mundial Companhia de Seguros
Avenida Rio Branco, n. 133
Seguros de vida com sorteios mensaes em dinheiro. PREMIOS FIXOS E MUITO MODICOS.
(6836)

OS HOSPEDES DO HOTEL AVENIDA PROTESTAM

A respeito desta local recebemos as seguintes linhas:

"Sobre a noticia do vosso jornal de hoje, com o titulo — Os hospedes do Hotel Avenida protestam — cumpre-nos, a bem da verdade, declarar que hontem o serviço interno deste Estabelecimento correu com regularidade, não havendo motivo para ser verdadeira aquella informação, dada a essa illustrada redacção, porque o jantar foi servido aos hospedes deste hotel, pelo que não houve protesto algum. Saudações. — *A administração.*"

R. Gonç. Dias, 5
A CASA MANCHESTER
R. Uruguayana, 8
recebeu os ultimos modelos em PELLES, Bolças, leques, luvas e meias para senhoras
Visitem a casa Manchester (12858)

Desembargador Tavares Bastos

Victimado por um ataque de embolia cerebral, falleceu hotnem, ás 5 e meia da tarde, em sua residencia, á rua Carvalho Monteiro n. 56, o desembargador Cassiano Candido Tavares Bastos, vice-presidente da Côrte de Appellação.

Esse facto surprehendeu dolorosamente todos quantos conheciam o integro magistrado, cujo estado de saude até hontem não manifestava o menor signal de abatimento e alteração.

O desembargador Tavares Bastos era natural de Alagoas, tendo durante a sua longa vida publica exercido varios cargos electivos. Representou a sua terra natal na Constituinte Republicana, exercendo, mais tarde, o cargo de chefe de policia, aqui, no Estado do Rio e em Alagoas.

Deixa viuva e seis filhos, devendo o seu enterro realizar-se hoje, ás 4 e meia da tarde, no cemiterio de S. João Baptista.

Era filho do desembargador José Tavares Bastos, que occupou com dedicação, no Imperio, varios cargos da magistratura e alta administração, e irmão de Aureliano Candido Tavares Bastos, brilhante figura da politica nacional, de 1860 a 1875.

Doenças dos orgãos respiratorios. Elixir de Mastruço (10003)

UM NOVO TEMPLO CATHOLICO DA COLONIA ANGLO-AMERICANA

Sabemos que a colonia anglo-americana desta capital está se empenhando fortemente para instituir uma capellania propria nesta archidiocese.

Esta capellania, ao que consta, irá funccionar provisoriamente na egreja Mãe dos Homens, sendo mais tarde construida a egreja propria, em ponto central.

Será nomeado capellão da nova egreja o revmo. frei Alberto Nicholsonls, religioso carmelita e inglez de nacionalidade.

PRÓ MATRE

O generoso movimento do publico para auxiliar a reconstrucção e reorganização do Hospital mantido pela Pro Matre continúa, tendo sido recebidos pela Directoria os seguintes donativos:

Conde Pereira Carneiro, 2:000$; d. Rita de Andrade Silva, 500$000; Royal Mail, 500$000; Companhia Mecanica e Importadora S. Paulo, 500$000; baroneza de Bomfim, 200$000; sra. J. S. Silva da Fonseca, 200$000; sr. Boris Tchornei, 200$000; sr. Antonio de Mesquita, 200$000; sra. Beatriz de Oliveira Castro, 200$000; dr. E. de Miranda Carvalho, 100$000; G. M., 100$000; L. G. de Souza Pinto & C., 100$000; sr. Heitor de Oliveira Castro, 100$000; Anonymo, 50$000; sra. Abner Mourão, 50$000; sra. Lourival Souto, 50$; sra. C. Amoroso Costa, 50$000; sra. J. Rocha, 20$000. Quantia já publicada, 2:850$000. Total recebido, 7:970$000.

AO GAROTO DO MERCADO
RESTAURANT
Especialidades em ostras, peixadas e camarões
HOJE — Colossal cozido á Garoto.
Amanhã — Tripas á moda do Porto
Papas á Garoto
Peçam o vinho verde (Garoto).
RUA DO PEIXE, 34
LADO DO MAR, 234
Tel. 2580 C. (12869)

SECRETARIOS DE JUNTAS DE ALISTAMENTO

Foram nomeados secretarios de juntas de alistamentos, os seguintes officiaes:

Em Cabo Frio o tenente de 2ª linha, Antonio Angelo Marques. Em Carmo, no Estado do Rio, o major de 2ª linha, José Desiderio da Silva. Nos municipios de Manáos, Sabiá e Humaytá, no Amazonas, respectivamente, o coronel Sergio Rodrigues Pessoa, capitães José da Silva Simões e João Carlos de Miranda. Em Lorena e Jardinopolis (S. Paulo), o tenente Jovino Azevedo Bittencourt e o alferes da extincta Guarda Nacional, José Augusto Pereira. Em Catalão (S. Paulo) o capitão João Roberto da Paixão. Em Bomfim (Bahia), o major Gonçalves da Silva. Em Itabuna (Bahia), o tenente-coronel Ovidio Lucio de Carvalho.

15380
50:000$000
Vendido no varejo da feliz casa Camões & C.
Habilitai-vos aos 400 contos de sabbado
Becco das Cancellas, 8

ROUPAS PARA MENINOS
(12868)
O melhor artigo - Modelos novos - Preços minimos.
CAMISARIA ESPECIAL
Ouvidor, 108

Ao Monopolio da Felicidade
Sabbado
S. João
400 CONTOS
14, RUA SACHET, 14 12865

CONSELHO MUNICIPAL

A politicagem impediu que o Conselho prestasse uma homenagem ao sr. Sabino Barroso

A' hora do expediente da sessão de hontem do Conselho Municipal, o sr. Antonio Penido, apresentou um requerimento, no sentido de ser suspensa a sessão por tres dias em signal de pezar pela morte do sr. Sabino Barroso, presidente da Camara dos Deputados.

O sr. Honorio Pimentel, protestou contra a leitura desse requerimento, allegando estar inscripto para falar, desde tres dias. Em torno da interpretação houve longos debates, esgotando-se a hora do expediente, que foi prorogado por 30 minutos. Findos estes foi a sessão suspensa, ficando adiada para amanhã a votação do requerimento.

Os srs. Alberico de Moraes, Henrique Ladgen e Nogueira Penido farão o elogio funebre do ex-presidente da Camara.

PELO INTERESSE DO PUBLICO

A casa Vieitas, para evitar que alguem faça despezas inuteis, mantem na sua secção de optica, á rua da Quitanda n. 69, um gabinete para exame de refracção, o qual é gratuito. Com o exame a que se procede sem o menor inconveniente, verifica-se com exactidão se o cliente precisa sómente usar lentes ou se deve recorrer a um medico especialista. No primeiro caso, as despezas serão unicamente das lentes e armação, e no segundo caso será então inevitavel a despeza de consulta medica. (12244)

English Opticians
(OPTICA INGLEZA)
THE DENTAL MANUFACTURING Co. (BRAZIL) LTD.
11, Largo da Carioca — Rio de Janeiro. (701)

A VOLTA DA ESQUADRA

As novas festas projectadas em honra aos bravos marinheiros

Tem despertado o mais franco enthusiasmo, por parte de toda a sociedade carioca, o programma que está organizado para homenagear os marinheiros da divisão Frontin.

A commissão, a cujo cargo ficou a execução dos festejos de que se compõe o programma, não tem poupado esforços para lhes imprimir o maximo brilho.

Assim, ás festas que se realizarão na Quinta da Boa Vista, no dia 22, foram accrescentados varios numeros novos, constando estes de um "match" infantil de football e de varios concursos, cujos vencedores receberão delicados premios.

Para o baile que será effectuado no dia 28, no Club dos Diarios, a procura dos convites tem sido consideravel. Já poucos convites restam, tamanha tem sido a affluencia dos pedidos.

MUDANÇA, pretende V. Ex. comprar alguns moveis? Antes visite "AU CONFORTABLE". Rua Sete de Setembro n. 32.
(11965)

DIA 17
São João 400 CONTOS
Sonho de Ouro
Av. Rio Branco, 158
5205

PENHORES JOIAS Mercadorias
Menor juro — Maiores vantagens
Comp. Aurea: 11, Avenida Passos, em frente theatro S. Pedro
(D 29548)

Movimento maritimo

Procedente de Amsterdan e escalas, entrou hontem, ás 9 horas da manhã, o paquete *Frisia*, do Lloyd Hollandez. Logo que o navio ancorou, o dr. Lopes Machado foi a bordo e inspeccionou demoradamente o navio, encontrando-o em ordem e bom estado sanitario. O referido medico, porém, procedeu a um rigoroso exame nos passageiros, exame que começou pouco depois de 9 horas e só terminou depois de 3 da tarde. O *Frisia*, veiu com escalas por Falmouth, Boulogne, Las Palmas, Vigo, Lisboa, Pernambuco e Bahia. Trouxe para o Rio 186 passageiros de nacionalidades diversas, transportando ao todo 1.069 passageiros em transito.

O dr. Lopes Machado como medida preventiva, vaccinou 145 passageiros contra a variola. Este medico prohibiu a entrada de pessoas estranhas a bordo. O desembarque de passageiros só começou a ser feito ás 6 e pouco da tarde.

A Policia Maritima prohibiu o desembarque de seis individuos suspeitos.

—:— De bordo do paquete *Brasil*, entrado do Norte, foi desembarcado o passageiro Charles Dussian, que tomou passagem em Manáos, onde, durante muitos annos exerceu a profissão de padeiro. Este infeliz está tuberculoso em ultimo periodo e se encontra na Policia Maritima, á espera de um hospital que o receba. Dussian é francez, natural de Froriguy e conta 46 annos de edade.

Está na Policia Maritima tambem o italiano Muriano Egydio, desembarcado do mesmo paquete e que não tem residencia.

Muriano embarcou na Bahia.

Ministro Godofredo da Cunha

Acha-se enfermo, ha dias, o dr. Godofredo Xavier da Cunha, ministro do Supremo Tribunal Federal.

O seu estado, segundo as ultimas informações que chegaram ao nosso conhecimento, inspira serios cuidados.

"CIGARROS MISTURAS"
Manufactura esmerada de LOPES SA' & C., são os melhores.
Rua Santo Antonio, 5|9.
(8530)

UM NOVO SEMANARIO

O Rio vae ter ás quintas-feiras, a partir da proxima, um novo semanario.

Sem pretender preencher uma lacuna, esse semanario se destina principalmente ás classes proletarias, vendendo-se a $200.

Leve e vibrante, "A Gente" — é esse o seu titulo — será amplamente illustrado a cores e terá, confiadas á capacidade de alguns dos nossos escriptores e artistas mais notaveis, secções que satisfaçam todos os caprichos: actualidades, mundanismo, sport, musica, letras, artes, indiscreções, curiosidades, conhecimentos uteis, modas, theatro e até politica.

Trazendo na capa o retrato de Jeanne Provost, a graciosa actriz franceza, começa hoje sendo distribuido ao publico o n. 690 da *Illustração Portugueza*, referente a 12 de maio ultimo. O texto e as gravuras, como esmpre, magnificos.

Questões Sociaes

A proposito deste artigo escrevenos o sr. Jacob Kosinski, presidente do Comité Nacional Polaco:

"Sr. redactor do *Correio da Manhã*. — Pedimos encarecidamente, e esperamos nos concedeis espaço em vossa conceituada folha para uma pequena rectificação, que requer o artigo publicado na vossa edição de hoje, sob a epigraphe "Questões sociaes" e subtitulo "Egualdade dos sexos", na parte em que o vosso illustre collaborador, sr. Augusto Vinhaes, se refere a mme. Curie.

Esta distincta senhora, regente da cadeira de Physica na Faculdade da Sorbonna não é russa tal como o vosso illustre collaborador o diz, mas sim genuina polaca, pelo nascimento e pelos sentimentos, e franceza pelo seu matrimonio com o mallogrado sabio francez Curie, e pelo paiz de adopção, a gloriosa França, em cujo seio póde revelar os seus dons scientificos. Ella se subscreve "Curie-Sklodowska", Curie pelo matrimonio, e Sklodowska pelo nascimento, e o seu nome, como patriota polaca, appareceu-nos por ultimo, durante a guerra, em um manifesto do Comité Democrata Polaco em Paris, do qual fora ella um dos mais eminentes membros directores.

Contando com o benevolo acolhimento destas linhas, antecipamos os nossos sinceros agradecimentos e nos subscrevemos com estima e consideração, etc."

A temporada cinematographica no Lyrico

Uma narrativa interessante

Como um musico afina as cordas da harpa, Allen J. Holubar, quando começou a trabalhar no seu grande drama "O Coração da Humanidade" que foi levado á tela e é baseado no interesse do coração humano na grande guerra mundial, teve que elevar a consciencia dos seus personagens á sublime inspiração desempenhada pelas mulheres que cooperaram nas regiões de actividade bellica de além-mar.

Antes de preparar a fita de uma das poderosas scenas de "O Coração da Humanidade" o director Holubar reuniu todos os seus personagens, e depois de ter impressionado William Stowell, Robert Anderson, Walt Whitman, Par O'Malley e outros com o alcance da sua historia, que se teriam interessado profundamente com uma historia de aventuras de guerra e de acontecimentos do inesperado, narrou:

"Depois de uns quinze mezes de guerra Sydney R. Flowers, que é hoje o meu director technico, julgou que devia partir para a França. Deixou o Canadá com uma legião americana no inverno de 1915.

Um outro cinematographista seguiu depois e se incorporou á companhia de Flowers. Foi Johnnie Thwaites. Seguiu-o um terceiro — Dan Sewell.

Passaram-se os mezes e quasi que todo o mundo já se tinha esquecido delles. Chegou a noticia na cidade Universal de que o primeiro dos tres mosqueteiros modernos, Flowers, tinha morrido. O choque que os seus amigos tiveram foi mais tarde diminuido quando chegaram noticias de que elle se achava gravemente ferido, mas ainda vivia. Um dia o "morto" chegou na cidade Universal e procuraram-n'o logo para saber novas de Thwaites e de Sewell.

"Flowers, então sargento, depois de ter recebido dois ferimentos, contou uma das mais horriveis historias que nos têm chegado daquella terra de muitos horrores — que é Flandres.

Em junho do anno passado, no calor da batalha de Messines, o pelotão a que pertenciam o sargento Flowers e o Corporal Thwaites recebeu ordem de limpar um certo sector de trincheiras allemãs. Depois de ter acabado satisfatoriamente a sua tarefa, Thwaites partiu de volta para o seu batalhão tendo a seu cargo um pelotão de rancho. Uma hora depois Flowers encontrou o corpo do seu amigo caido por terra. As balas haviam-lhe tirado o uniforme e o corpo achava-se no meio de uma pilha de trilhos que estavam ali para a base de grandes baterias. Parecia ter morrido repentinamente.

Chegou depois á vez de Flowers. Caiu por terra sentindo um gosto de gaz na boca, e foi ferido emquanto o carregavam para o acampamento. Passou nove mezes no hospital e depois voltou para o Canadá.

Ultimamente um facto enexplicavel fez com que Thwaites — porque de facto elle não tinha morrido — se encontrasse com Flowers em um bar do hotel de Alexandria em Los Angeles.

— O que é isto! Pois você não morreu em Flandres? exclamou Flowers.

— E eu li que você tinha morrido no hospital em consequencia de ferimentos, respondeu-lhe Thwaites, espantado.

Celebraram então o seu feliz encontro.

Mas Dan Sewell, é preciso que se saiba, o terceiro membro do terceto, repousa sob aquella terra anonyma que chamamos "em qualquer parte de França". (12861)

***

Cinema Central

Este elegante centro de diversões, propriedade do sr. Gustavo Pinfildi, sito na Avenida Rio Branco esquina Santo Antonio, e breve a ser inaugurado, entre as muitas novidadse que apresentará, chamará poderosamente a attenção, pela illuminação do artistico "hall de capera" pela sua luxuosa originalidade, e cujos artefactos electricos, importados directamente de New York pela casa Lucas, constituirão uma novidade para o Rio.

***

O fantasma do deserto

Ou *A joven americana*, que é a mesma coisa. A empresa Pinfildi vae lançar na linha de programmação esse famoso film em series, cuja protagonista Marion Sins é por si só garantia do seu successo. Basta saber-se que a festejada artista é companheira de Hayakawa nos films que este actor está fazendo actualmente.

PÓ de ARROZ MILA — Inegualavel em: Adherencia, Perfume, Pureza e Preço. Caixa 3$500. Na perfumaria A' GARRAFA GRANDE, rua Uruguayana, 66 e perfumarias de 1ª ordem. (9745)

UMA PADARIA DYNAMITADA EM MADUREIRA

Cerca de duas horas da madrugada, foi lançada uma bomba de dynamite sobre a padaria da firma Fernandes & C., em Madureira.

O petardo explodiu com grande violencia, arrombando a porta da rua e indo avariar, no interior do estabelecimento, não só o balcão, como armação e outros moveis.

A policia do 23º districto, avisada do occorrido, fez guardar a padaria.

O attentado é attribuido ao movimento grevista dos padeiros.

PARA Tosses, Bronchites, Catarrho e demais Affecções Pulmonares

Emulsão de Scott de puro oleo de figado de bacalháo da Noruega, é o medicamento scientifico que não só allivia a irritação como tambem nutre e fortalece o organismo; o que é preciso para dominar a molestia por completo.

...mero 230; Marques & Almeida, 24 de Maio n. 174.

Reduzida de 200$000 para 100$: João Fernandes, Bento Lisboa numero 142 (recurso).

Absolvido: Monteiro & Irmão, Leopoldo n. 78.

Quem quizer ler sempre as ultimas novidades é só na casa Braz Lauria, agente geral da ATLANTIDA. 78, RUA GONÇALVES DIAS, 78 Entre Ouvidor e Rosario. (4010)

A Independencia — Mobiliario completo para uma casa, com 36 peças, 1:050$000. Rua do Theatro n. 1. (11893)

INTESTINOS — Ficam livres e regularisados com a agua "Excelsior". Tel. N. 3032. (8886)

Jovens! não envelhecereis, Tomando GUARANA' Velhos! rejuvenecereis, Tomando GUARANA' A' venda na Rua Ouvidor, 120, Charutaria Pará (12455

A febre amarella

REMOÇÃO DE UMA DOENTE

Foi removida, hontem, para o Hospital S. Sebastião, uma doente.

Trata-se de uma senhorita recentemente vinda de Alagoas e aqui chegada no dia 11. Reside á rua Conde de Bomfim.

Segundo foi verificado pelos medicos que a examinaram detidamente, não se trata de febre amarella. E' um caso de grippe de caracter ligeiro, estando a paciente com uma temperatura de 38 gráos.

O motivo de ter sido removida foi um excesso de escrupulo da Saude Publica, e não sómente determinado pela procedencia de Alagoas que trouxera a doente.

A Inspectoria de Serviço de Prophylaxia, organizará diariamente o itinerario que hão de seguir os serviços de claytonagem, expurgos e visitas domiciliares.

Para a organização desse itinerario foi levantado um mappa, que está dividido em 10 zonas, a saber:

1ª zona, a cargo do dr. Alfredo de Sá Pereira; 2ª, dr. Campos da Paz; 3ª, dr. Marcondes Romeiro; 4ª, 5ª, 6ª e 7ª, com o dr. Serafim da Silva; 8ª e 9ª, dr. Franklin de Faria, e 10ª, a cargo do dr. Paula Marwald. Estão trabalhando diariamente oito apparelhos Clayton, achando-se tres em concerto. Pelo itinerario, que ali nos foi mostrado, se póde verificar a grande extensão que estão tendo esses serviços.

Afim de assumir a chefia da delegação medica que faz os serviços de prophylaxia de Alagoas, embarcou, hontem, á tarde, o dr. Thadeu de Araujo Medeiros.

S. s. foi passageiro do vapor *Curvello*.

UM TELEGRAMMA DE RECIFE

O director de Saude Publica, recebeu hontem, o primeiro telegramma do dr. Sebastião Barroso, commissionado para o serviço de inspecção do porto do Recife, como representante directo e unico do dr. Theophilo Torres. Nesse telegramma o dr. Barroso communica que continúa a aplainar as difficuldades, para a installação, ali, da missão sanitaria que, sob a chefia do dr. João Pedro de Albuquerque, irá debellar a febre amarella, em Pernambuco. Affirma o referido medico, que o governo estadual está de pleno accordo com as medidas, nesse sentido tomadas pela Directoria Geral de Saude Publica, com autorização do dr. Urbano Santos.

Devido á grande quantidade de mosquitos, o dr. Sebastião Barroso julga urgente a extincção, pelo proprio pessoal da Hygiene estadual, sob a chefia de medicos da mesma, emquanto não chega a missão do dr. João Pedro de Albuquerque.

O dia policial

UM MENINO MORTO POR UM AUTO!...

Logo pela manhã de hontem, registou-se um facto dolorosissimo, na rua São Francisco Xavier, proximo á rua Santa Luiza, facto que causou ali a maxima desolação. A caminho da escola, para onde ia despreoccupado e feliz, foi um menino de 12 annos, miseravel e conscientemente assassinado por um chauffeur, que o esmagou com o automovel que conduzia, sem que infelizmente as testemunhas desse acto de criminosa estupidez tivessem tempo de lynchar o culpado.

A victima foi o menino José Maria, branco, de 12 annos, filho de José Martins e morador á rua de São Francisco Xavier 398, que atravessava essa rua, nas proximidades da rua de Santa Luiza acima referida, quando ali appareceu, desembestado, numa velocidade criminosa, o auto particular n. 901, do medico dr. Agenor Guimarães Porto, e dirigido pelo individuo Affonso Real, que não póde deixar de ser um typo sem o menor resquicio de sentimentos humanos, tal a brutalidade com que lançou o seu vehiculo sobre a pobre creança, esmagando-a.

A morte do pequeno José Maria foi fulminante, visto que o pesado vehiculo, além de lhe dar uma pancada violentissima, passou-lhe por sobre o corpo, causando-lhe fractura e contusões de que em caso algum o pobre menino poderia escapar.

O chauffeur do dr. Agenor Porto acceleron a marcha e sem ligar a minima importancia ao mal que causára, continuou em sua carreira diabolica, deixando a pobre victima estendida no asphalto da rua.

O cadaver de José Maria foi recolhido ao necroterio com guia da policia do 16º districto, que abriu inquerito afim de que o repellente individuo seja convenientemente processado.

O PRIMEIRO DELEGADO AUXILIAR REASSUME AS SUAS FUNCÇÕES

Ha um mez que se achava em gozo de licença o dr. Nascimento Silva, primeiro delegado auxiliar, que vinha sendo substituido nesse cargo pelo dr. Salvador Conceição, delegado do 15º districto. Expirando o prazo de sua licença, o dr. Nascimento Silva reassumiu hontem as funcções de seu cargo, voltando o dr. Salvador Conceição, por seu turno, á direcção policial do 15º districto.

Durante essa interinidade, o dr. Salvador Conceição, apenas fez por confirmar as excellentes aptidões que para o cargo já revelára, [illegible] auxiliar.

NEM VIU O NUMERO DO AUTO QUE O PILHOU

O carpinteiro David Teixeira Villela, brasco, portuguez, de 38 annos, solteiro, e morador á rua do Lavradio, 14, atravessava hontem pela manhã a Avenida Rio Branco, nas proximidades da Bibliotheca Nacional, quando lhe succedeu ser pilhado por um auto, que no entanto não poude ser visto, tal a velocidade em que ia. [illegible]

...

FOI ENTRAR NA CORRIDA DO PORCO E ROUBARAM-N'O

...

MORREU NA ROÇA

O trapeiro José Teixeira, de 49 annos, portuguez, morador á praça Albuquerque 160, [illegible]

...

tes que lhe pudesse ser prestado qualquer soccorro.

Levado o facto ao conhecimento da policia do 2º districto, o commissario de dia fez remover o cadaver para o Necroterio Publico, onde foi elle hontem autopsiado por um dos medicos legistas da policia.

UMA CANOA EM S. CRUZ

O commissario Perminio, do 27º districto, na madrugada de hontem, prendeu, quando perambulavam sem destino pelas ruas de Santa Cruz, varios vadios.

ROUBO?

Uma praça de policia encontrou hontem, entre Madureira e Rio das Pedras, no leito da linha ferrea, uma tunica de 1º tenente de artilheria do Exercito.

Foi ella entregue ao 23º districto.

DESPEJO VIOLENTO

Com o João Pereira do Nascimento é assim.... O inquilino não se explicou no fim do mez, sem formalidades, summariamente, é despejado...

Assim, fez elle com seu inquilino Abilio Rodrigues Teixeira que habitava numa sua casa á rua Adelaide Badajós n. 18, no Rio das Pedras. Abilio estava a dever-lhe o aluguel e elle poz-lhe os cacarecos na rua.

A policia do 23º districto abriu inquerito sobre o caso.

A SERENATA...

Os seresteiros fugiram, mas o "instrumental" foi deixado nas mãos da policia

"Quando na luz desses teus olhos
[de velludo,
Meus olhos, tristes, chorando po-
[nho,
Esqueço a dôr que ando soffren-
[do, esqueço tudo.
Aos céus ascendo dentro de um
[sonho...
Fazem sonhar esses teus olhos
[doloridos
Que andam perdidos, numa sau-
[dade,
Olhos magoados como os teus
[são corações
Crucificados pelo amor, na cruz
[immensa de uma dôr.

A lua illuminava as ruas adormecidas, banhando o casario com sua luz prateada.

Pairava sobre tudo o silencio natural das coisas. Os sons da flauta, do violão e do cavaquinho perdiam-se, dolentes e mysteriosos, pelo espaço em fóra, em ondulações magicas, arrancando do conforto do leito alvadio as amadas adormecidas...

...

TENTOU MATAR-SE, COM UM TIRO NO OUVIDO

...

parecen logo, removendo o ferido para o posto da praça da Republica, e dali para um dos quartos particulares da Santa Casa.

O ferido é o sr. Americo Gomes da Fonseca Lapa, é brasileiro, casado, tem 37 annos, é negociante, e reside na casa acima com sua esposa, d. Clara de Souza Figueiredo Lapa.

A policia do 16º districto, compareceu ao local, arrecadou cinco cartas escriptas pelo sr. Lapa, sendo uma dellas endereçada a sua esposa e outra a seu socio sr. João Carreira, outra a seus paes, uma terceira a seus irmãos e a ultima ao delegado do 16º districto. Procedendo a indagação souberam as autoridades do 16º districto que o sr. Lapa, perseguido ha longo tempo pela adversidade em seus negocios commerciaes, falava frequentemente em matar-se, e com tal convicção que os seus mais intimos amigos procuravam por todos os meios dissuadil-o desse intento; nas cartas deixadas o sr. Lapa justifica com as mesmas causas o seu acto de desespero.

O estado do sr. Lapa é considerado gravissimo.

DOIS XADREZES ARROMBADOS

A coisa chega a ser fantastica!... Ha dentro desta capital dois xadrezes policiaes arrombados, sendo que um delles o está ha vinte dias, não tendo, portanto, as autoridades locaes onde recolher os delinquentes que ali vão parar.

Um dos xadrezes é o do 9º districto, ao qual foi ha quasi tres semanas um gatuno que devia ser remettido no dia immediato para o 15º districto. Durante a noite, o larapio arrombou o xadrez e, muito frescamente, retirou-se para sitio ignorado. Pois desde então está o xadrez no estado em que o deixou o ladrão evadido!... Parece incrivel, mas é verdade e póde ser constatado a qualquer hora...

O outro xadrez arrombado é o do 14º districto. Recolheram lá um pão d'agua de grande musculatura, que mal curou a tosga arrombou a porta do xadrez e retirou-se á franceza, sem nem dizer adeus ao commissario. Pois o xadrez lá está, a fazer com o do 9º districto...

UM CANDOMBLÉ VAREJADO PELA POLICIA

As autoridades do 13º districto souberam, ha dias, da existencia de um candomblé, espalhafatosamente installado na casa n. 185 da rua Santo Amaro, e hontem, dia de "cagerô", deram lá e surprehenderam a moamba em pleno funccionamento. Foi dada ordem de não sair ninguem, e toda a concorrencia foi processionalmente levada para a delegacia, bem como todo o material da feitiçaria, constante daquellas mesmas coisas kabalisticas que funccionam em todas as cathedras da mandingaria.

Levados para a delegacia, os presentes, que eram em numero de 24, foram qualificados, sendo estes os seus nomes: Mario Gomes Carvalho, Germano Machado, Nicoláo dos Santos, Manoel Ferreira, Bernardino José Muniz, Serafim dos Santos, João Gomes Martins, Joaquim Pereira, Henriqueta Lucia, Anna dos Santos, Blandina [illegible], Maria Angelica da Conceição, [illegible] Alves, [illegible] Carolina Costa da Silva.

O chefe do candomblé, o "pae de santo", [illegible] e com a seus "filhos de ceremonias", e com os demais assistentes da gronga, foi [illegible]

TEVE DOIS DEDOS ESMAGADOS NUMA MACHINA

João Alves de Moraes, brasileiro, de 23 annos e residente á rua Barão de Ubá n. [illegible] e que trabalhava na [illegible] rua S. Francisco Xavier n. 171, foi [illegible] que lhe esmagou os dedos indicador e pollegar [illegible]

Chamada a Assistencia, foi o ferido soccorrido, recolhendo-se depois á sua residencia.

FOI COLHIDO POR UMA BARRA DE FERRO

Na rua Senador Pompeu n. 156 foi colhido hontem por uma barra de ferro João [illegible], portuguez, de 36 annos, casado e residente á Ladeira Madre de Deus n. 25, que recebeu ferimentos na face e dorso da mão esquerda.

A Assistencia compareceu e prestou seus serviços.

O ferido recolheu-se á sua residencia.

FERIU-SE COM UMA ENXÓ

No posto da Assistencia foi medicado [illegible], portuguez, de 48 annos, casado, carpinteiro, morador á rua do Lavradio n. [illegible], que apresentava um ferimento na [illegible] occasionado por uma [illegible] na casa n. 140 da rua Santanna.

BEBERAM DE MAIS E UM SAIU CORTADO

Numa tendinha do largo de Catumby, [illegible] cordeaes [illegible] Teixeira [illegible] Mario Paulo [illegible] annos [illegible]

...

A's QUINTAS-FEIRAS POR 200 RÉIS — AGENTE — SEMANARIO POPULAR ILLUSTRADO — ACTUALIDADES — MUNDANISMO — SPORT — MUSICA — LETRAS — ARTES — INDISCREÇÕES — CONHECIMENTOS UTEIS — MODAS — THEATROS — CINEMAS E POLITICA. Satisfaz a todas as exigencias e caprichos. (E. 5563)

"O ESTADO DE S. PAULO" — JORNAL DE GRANDE TIRAGEM E CIRCULAÇÃO EM TODO O BRASIL.

Os annuncios publicados neste importante orgão da imprensa paulista têm a vantagem de ser lidos por mais de 200 mil pessoas.

A secção commercial da succursal d'"O ESTADO DE S. PAULO" acha-se installada nesta capital á Avenida Rio Branco 137, sala 37, Telephone 5156 Central, sob a direcção do sr. Eugenio Lenenroth, director da Empresa Commercial "A Eclectica", de S. Paulo. (11412)

pouco antes haviam bebido pela mesma taça, numa prova absoluta de sua cordialidade. ...

...

ACCIDENTE EM TRABALHO

Hontem, foi soccorrido pela Assistencia e internado na Santa Casa o nacional Francisco Cypriano Santos, de 33 annos, trabalhador e residente á rua [illegible] n. 51, o qual foi pilhado por um fardo, quando trabalhava no trapiche Flora.

Santos, além de outros ferimentos, fracturou o braço direito.

TOMOU SUBLIMADO E MORREU...

Tudo o irritava, e através do exagero da sua imaginação morbida de neurasthenico, não dava aos casos a visão real. Obliterava-os. Aos mais insignificantes factos da vida de casa, elle emprestava importancia, discutindo com a esposa, chegando, ás vezes, a se exceder. Quando não era isso, passava, de repente de um abatimento profundo ao exaspero.

Assim, rolava pela vida o guarda municipal Ignacio França Barbosa, morador lá na Ponte da Taquara, em Jacarépaguá.

Hontem, á noite, uma crise mais violenta apossou-se delle e a idéa tragica de morrer apoderou-se de Ignacio.

Da idéa á execução foi curto o prazo. Tomando de uma solução de sublimado, ingeriu-a momentos mais, e era cadaver.

Communicado o facto á policia do 24º districto, ao local foi um commissario, que tomou as precisas providencias.

Barbosa era pardo e tinha 41 annos.

NA ASSISTENCIA

No Posto da Assistencia Municipal, foram soccorridos hontem:

Elias Ferreira Cardoso, de 32 annos, casado, portuguez, operario, morador á rua Conselheiro Paranaguá n. 11, e que apresentava tres feridas contusas, na face e interior da perna esquerda, devido a uma quéda, em uma casa da Avenida Rio Branco.

— Emilia, filha de Antonio de Oliveira, brasileira, 5 annos, residente á rua Barão de S. Felix 138 e que apresentava contusão da articulação da perna direita, proveniente de uma quéda na propria residencia.

— Celina Maria Antonia de Olivei-...

...ra, brasileira, de 17 annos, solteira, [illegible] hematoma no [illegible] devido [illegible]

— Dulce, filha de Esther Cunha, brasileira, 8 annos, residente á rua [illegible], apresentando diversas contusões pelo corpo, devido a uma quéda na propria residencia.

PEDRADA

Passando, hontem, pela rua Marquez de Sapucahy, foi victima de uma pedrada o menor Ricardo, filho de Augusto de Aloogo, de 11 annos, brasileiro, residente á rua Thomaz Rabello [illegible], recebendo ferimento na região frontal. Levado ao Posto da Assistencia, recebeu ali os necessarios curativos. O ferido ignora quem seja o autor de tal perversidade.

SOLDADO TURBULENTO

Quando promovia desatinos hontem, á noite, á rua do Cattete, foi preso pela guarda do palacio presidencial, e entregue ás autoridades do 5º districto, o soldado do 7º batalhão de infantaria, Alvaro de Oliveira.

MORREU, AFINAL

Noticiámos em nossa edição de hontem que Manoel da Lagôa da Costa tentára suicidar-se em uma casa da rua Senador Dantas.

Esse infeliz homem foi levado para o Hospital de São Francisco de Paula, onde veiu a fallecer hontem, após prolongada agonia.

O exame cadaverico será feito naquelle hospital por medicos legistas da policia.

MATOU UM E FERIU DOIS...

Hontem, á noite, um bonde linha Inhauma, conduzido pelo motorneiro regulamento 276, na Estrada Real de Santa Cruz, foi de encontro ao caminhão 2.742, matando um muar e ferindo dois.

A policia do 19º districto soube do caso.

MAIS UMA VICTIMA DOS AUTOS

Ao atravessar a rua Buenos Aires, foi atropelado, hontem, por um automovel, o menor Euribiciares, brasileiro, de 9 annos, filho de Leonel Carlos da Costa, residente á rua Lavradio 122, o qual foi soccorrido pela Assistencia e recolheu-se á sua residencia.

A policia ignora o facto.

OS NOVOS LEGISTAS

Perante os examinadores nomeados para esse fim, os drs. Antonio Maria Teixeira e Cassiano Gomes, prestaram hontem a prova pratica do concurso de medico-legista da policia, para preenchimento da vaga aberta pelo fallecimento do dr. Guilherme Rocha, os drs. Paula Proença e Attila Torres.

As provas de ambos os candidatos satisfizeram os examinadores, e foram realizadas na sala de autopsias do Necroterio da Policia.

Para combater a Acidez e Catharro do Estomago.

Posso certificar que receito constantemente para azia e catharro do estomago as "PILULAS DO ABBADE MOSS".

Os resultados que tenho obtido com essa medicação, que corresponde plenamente aos fins para que se destina, leva-me com prazer a passar o presente attestado, cuja publicação autorizo, certo de proporcionar aos que soffrem, o ensejo de conhecer um verdadeiro remedio para as doenças do apparelho digestivo.

Dr. Gabriel A. da Silva Meirelles.

Pará.

Em todas as Pharmacias e Drogarias. — Agentes Geraes: Silva Gomes & Cª. — Rua S. Pedro, 42 — RIO DE JANEIRO. (12407)

ULTIMA HORA

Tina Tatti

Angela, Zina, Pia e Antonio Tatti participam ás pessoas de suas relações o fallecimento de sua idolatrada filha e irmã CARLOTTA TATTI (Tina Tatti) e convidam para acompanharem os seus restos mortaes hoje, terça-feira, 17 do corrente, ás 4 horas da tarde, saindo o feretro da Praia do Russell n. 32, para o cemiterio de S. João Baptista. (E. 5.569.)

Eduardo Henrique Belham

Benilde Belham, Antonia Belham e filhos, Antonio Belham, esposa e filhos, João Belham e filhos e Odorico Motta e esposa communicam o fallecimento de seu idolatrado esposo, filho, irmão, tio e cunhado EDUARDO HENRIQUE BELHAM e convidam para acompanharem os restos mortaes, saindo o feretro hoje, ás 17 horas, da rua Barão de S. Francisco Filho n. 355 (Praça Sete de Março), para o cemiterio de S. Francisco Xavier. (E. 5.567.)

Amelia Fernandes da Silva

Antonio José Fernandes e filha, João A. O. Cruz e senhora, João Fernandes e familia, José Cruz e familia, Alvaro Cruz e familia, Alzira Fernandes e filhos participam aos seus amigos e pessoas de suas relações o fallecimento, hontem, de sua extremosa esposa, mãe, sogra e avó AMELIA FERNANDES DA SILVA, saindo o feretro hoje, terça-feira, 17 do corrente, ás 4 horas da tarde, da rua Francisco Eugenio n. 155, para o cemiterio de S. Francisco Xavier. (E. 5.368.)

Alfenia de Azevedo Almeida

Mario Torres de Almeida e seus filhos, Joaquina Maria de Alcantara Azevedo, seus filhos e genro, Presciliana Torres de Almeida e seu filho participam a todos os seus parentes e amigos o fallecimento de sua idolatrada e querida esposa, mãe, filha, irmã, cunhada e nora ALFENIA DE AZEVEDO ALMEIDA e de novo convidam para acompanharem os seus restos mortaes, hoje, ás 5 horas, para o cemiterio do Cajú, saindo o feretro da rua Figueira de Mello n. 243. (E. 5.566.)

KOLA SOEL

E' infallivel na anemia, fraqueza. Tonifica o coração, os nervos, os musculos, o cerebro, cura as molestias do estomago

A venda: Araujo Freitas & Cia. (5688)

O melhor dos Purgantes — CHÁ CHAMBARD — O mais afamado remedio de França, ha 60 annos contra a PRISÃO DE VENTRE (12229)

ULTIMA HORA

AINDA A CARTA DO SR. CLEMENCEAU

(Continuação da 1ª pagina)

guerra de monstruoso crime contra a humanidade e o direito.

Os alliados e associados já definiram bem claramente a sua attitude a este respeito no decorrer da guerra com o discurso do presidente Wilson em 6 de abril de 1918 e acceito categoricamente pelo povo allemão como principio dirigente da paz; com o discurso do chefe do governo francez, sr. Clemenceau em 12 de setembro de 1918; e com o do presidente do Conselho da Italia, sr. Victor Orlando, em 3 de outubro do mesmo anno. Todos estes discursos estabelecem o corpo de delicto do crime da Allemanha e exprimem a firme vontade de fazer justiça.

A Allemanha terá a justiça que reclama mas essa justiça deve abranger todos os mortos, todos os feridos, todos os orphãos e todas as familias enlutadas. E para que a Europa fique de uma vez por todas livre do despotismo prussiano essa justiça será tambem extensiva aos povos que gemem sob o peso do enorme fardo desta guerra, que excede de trinta bilhões de libras esterlinas, aos milhões de seres humanos que ficaram na miseria com as pilhagens e destruições selvagens.

Os alliados insistem, pois nos pontos seguintes, impostos pela justiça: — A condição primordial do Tratado é que a Allemanha repara todos esses prejuizos até ao limite extremo da sua capacidade; os responsaveis pela aggressão ou actos de barbaria na guerra devem ser julgados pelos seus crimes; a Allemanha deve soffrer por alguns annos certas restricções ou accordos especiaes. Consequentemente os alliados julgam que a unica paz fundamental e justa é a paz do Direito, de conformidade com os principios do armisticio. A base das suas discussões foi a libertação dos povos opprimidos e a delimitação das fronteiras nacionaes tanto quanto possivel conforme a vontade dos povos interessados, assegurando-lhes vida independente e nacional. Esta intenção foi dada a conhecer ao mundo no discurso do presidente Wilson de 8 de janeiro de 1918 e nos principios annunciados nos discursos que se seguiram a este e que foram acceitos como base de paz.

Um "memorandum" sobre esta questão está annexo á resposta dos alliados. Applicando estes principios os alliados e associados reconstituiram a Polonia independente, com liberdade e com accesso para o mar, incorporando-lhe tambem todos os territorios povoados de polacos legitimos, deixando á Allemanha os de população cuja maioria seja allemã, com excepção de algumas cidades isoladas ou colonias estabelecidas em terras recentemente expropriadas pela força, em terras indubitavelmente polacas. Está prevista a realização de um plebiscito em toda a parte onde a vontade dos povos offerece duvida. Dantzig será transformada numa cidade autonoma, e a Polonia terá nella certos direitos de ordem economica. Era este o unico meio de dar á Polonia seguro e livre accesso ao mar, já promettido pela Allemanha.

Os alliados rejeitam as contra propostas allemãs relativas á Polonia, porque contrariam a base da paz acceita pelos allemães. No entanto a nota allemã affirma que a Alta Silesia, cuja população é na sua maioria polaca (dois habitantes polacos contra um allemão), deseja continuar fazendo parte do territorio da Allemanha. Em vista disto os alliados consentem no plebiscito.

No que respeita á bacia do Sarre, como regimen dos 15 annos, é absolutamente necessaria a titulo geral de reparações e como compensações pelas minas francezas systematica e methodicamente destruidas pelos allemães. O territorio do Sarre ficará sujeito ao contrôle da Sociedade das Nações o que permitte, sem haver annexação, reconhecer á França o direito de propriedade das minas ao mesmo tempo que se mantem a unidade economica da região. A respectiva população que fica, juntamente com a Sociedade das Nações, com a superintendencia dos negocios locaes, decidirá livremente da sua sorte, depois dos quinze annos.

Os territorios transferidos para a suzerania da Dinamarca e da Belgica foram parcialmente tomados á força pelos prussianos. Esta transferencia não será, porem tornada effectiva sem o consentimento das respectivas populações que terão de se manifestar por meio de plebiscito. Já estão tomadas todas as medidas para assegurar a liberdade do voto.

As potencias alliadas e associadas estão convencidas de que os indigenas das colonias allemãs repellem com vehemencia a idéa de serem de novo colocados sob o dominio da Allemanha e o emprego das colonias como bases que permittissem á Allemanha attentar contra o commercio, impede os alliados de as restituir á Allemanha. As propostas territoriaes dos alliados, conforme as bases da paz já acceitas e indispensaveis á paz futura da Europa não serão, pois, modificadas a não ser nos pontos indicados.

O regimen internacional do curso dos rios de accordo com o Direito Publico da Europa, ...

...

das nações [illegible] cidas pelo crime [illegible]

Até a hora em [illegible] folha, não haviamos [illegible] conclusão do [illegible]

AS MODIFICAÇÕES INTRODUZIDAS NOS TERMOS DA PAZ

Paris 16 — [illegible] por capitulos do [illegible] das principaes [illegible] troduzidas pela [illegible] dos em algumas [illegible] das condições de paz.

I. — Ha [illegible] artigos não [illegible] ções e ficaram [illegible] entregues aos [illegible] de maio. Esses [illegible] seguintes: — [illegible] ções: Belgica; [illegible] sacia Lorena; [illegible] manha com a Austria [illegible] Cidade Livre de [illegible] mel; Heligoland [illegible] Tekeu; Marrocos [illegible] sulas Navaes; [illegible] ponsabilidades [illegible] tias de Execução [illegible] tensão da Occupação da Margem Esquerda do Rheno.

Nenhuma palavra foi [illegible] nestes artigos.

II. — Tres capitulos [illegible] rimes soffreram [illegible] portancia variavel:

a) *Bacia do Sarre*. [illegible] commissão governamental [illegible] tabelecida no proprio [illegible] do Sarre.

Direito para a Commissão de Reparações de [illegible] necessario, por liquidação [illegible] eventual da Allemanha [illegible] a França em caso de [illegible] cial das minas por parte da Allemanha. Essa [illegible] ção foi modificada no dia [illegible] abril á delegação allemã.

b) *Dinamarca*. [illegible] governo dinamarquez [illegible] do para alguns [illegible] ao norte do limite [illegible] plebiscito.

c) *Polonia*. Recurso [illegible] cito na Alta Silesia [illegible] ctificações no tratado da fronteira.

III. — Quatro capitulos [illegible] ramente mantidos no [illegible] pio foram emendados [illegible] peita as medidas de [illegible] saber:

a) *Clausulas Militares*. [illegible] ção nova para o [illegible] que se seguir á assignatura [illegible] das etapes do desarmamento [illegible] mão!

a) *Clausulas Financeiras*. [illegible] direito para a Commissão de Reparações de conceder [illegible] casos á Allemanha a facilidade [illegible] adiar a satisfação de compromissos de primeira importancia [illegible] pesem sobre os seus recursos em favor das reparações.

c) *Clausulas Economicas*. [illegible] rantias dadas aos cidadãos [illegible] jurisdicção allemã no que [illegible] á applicação da [illegible] estabelecida, para a liquidação dos bens particulares [illegible] e os jurisdiccionados das potencias alliadas da Allemanha.

Limitação a licença do [illegible] reconhecido aos alliados de [illegible] em vigor novamente [illegible] de propriedade industrial [illegible] cente aos jurisdiccionados [illegible] mães, direitos esses considerados caducos.

d) *Aguas e Vias Ferreas*. [illegible] vação de um á tres [illegible] de representantes da Allemanha na Commissão do Oder.

Representação da Allemanha [illegible] Commissão que estabelecerá [illegible] tatuto permanente do Danubio.

Abandonam, apenas com [illegible] excepção, o direito [illegible] dos de impôr a Allemanha [illegible] seu proprio territorio [illegible] cções de vias ferreas. O [illegible] pio geral foi, como havia [illegible] dicado na primeira carta [illegible] Clemenceau ao conde [illegible] dorff, de fazer, quando [illegible] sem justas, importantes [illegible] sões de applicação [illegible] rém, integralmente [illegible] que constituem a estructura [illegible] Tratado.

ECOS DA TRAVESSIA DO ATLANTICO PELO CAPITÃO ALCOCK

Londres, 16 — Os funccionarios [illegible] Aero Club completaram a [illegible] inspecção do biplano Vimy, que [illegible] zou a travessia do Atlantico.

Os aviadores estão [illegible] se mostram muito contentes [illegible] partido para Londres, onde [illegible] gar amanhã. As condições [illegible] de ambos é boa, apenas [illegible] Brown teve o rosto e o nariz [illegible] dos, em consequencia do accidente [illegible] corrido por occasião da aterrissagem [illegible] cidente este que [illegible] seriamente damnificado [illegible] sivel que nada se [illegible] delle.

A nota curiosa desta viagem [illegible] tia no transporte da [illegible] correio aereo transatlantico [illegible] mascotes que os aviadores [illegible] comsigo — um cachorro [illegible]

O grande enthusiasmo [illegible] te exito da viagem [illegible] faz que se esqueçam [illegible] gos corridos pelos aviadores [illegible] ram estes que de certa [illegible] de morrer afogados [illegible] apparelho, em dado momento [illegible] a descer rapidamente [illegible]

Um accidente occorrido [illegible] em que elles levantaram [illegible] um desarranjo numa [illegible] arranjo este que attingiu [illegible] radiographico, tornando [illegible] qualquer communicação [illegible] Brown declarou [illegible] incidente ao capitão [illegible] vicção de que se [illegible] conhecimento [illegible] posto de partida.

Devido ao máo tempo [illegible] nevoeiro, elles só [illegible] toda a travessia [illegible]

...

CASINO THEATRO PHENIX

Arrendatario Djalma Moreira. Empresa Henrique Sarmento

Companhia Alexandre d'Azevedo

Tournée Lucilia Peres. Empresa Azevedo e Serra

HOJE — A's 7 3|4 e 9 3|4 — HOJE

GRANDE ACONTECIMENTO THEATRAL!

Sexta-feira, 20 — Jesus — 3 actos em verso de GOULART de ANDRADE o grande poeta

1ª e 2ª representações da celebre e engraçada comedia de LABICHE, 3 actos, traducção de E. Gracindo:

A PERNA DE PAU

Sexta-feira, 20 — JESUS — Judas, A. Azevedo — Magdalena, Lucilia Peres — Rigorosos e deslumbrantes scenarios — Figurinos e adereços de Mario Tullio

Amanhã, ás 7 3|4 e 9 3|4 — A PERNA DE PAU.

Quinta-feira, matinée ás 4 horas. Em ensaios — O amigo Carvalhal. 4737

Cine TIJUCA — Praça Saenz Peña — Tel. Villa 3655 — HOJE SUCCESSO HOJE — A Mysteriosa Condessa — STELLA MARIS (Ou Desditoso Esplendor), pela divina Mary Pickford. (1345)

Cinema SMART — 214 — Boulevard 28 de Setembro — 216 — Hoje! Hoje! — RUDE E DECIDIDO — WILLIAM FARNUM — HERDEIRA DE UM DIA! da graciosa Olive Thomas. PROGRAMMA FORMIDAVEL! (849)

Cinema VELO — Rua Haddock Lobo, 142 — HOJE! HOJE! HOJE! — MARIO BONNARD — O OUTRO EU — MAY ALLISON — HYPOCRITAS SOCIAES — Amanhã: [illegible] por MARIE WALCAMP.

Cinema Mattoso — Praça da Bandeira — HOJE! HOJE! HOJE! — NORMA TALMADGE — Herança do peccado — William S. Hart — DUAS DIVIDAS PAGAS — PREÇOS COMMUNS (Sem medir sacrificios) — Amanhã — [illegible] felicidade", por Viola Dana e Hayakawa. (2590)

Alliança de Exhibidores em Cinematographia — Quarta-feira, 18 do corrente, terceira [illegible] extraordinaria [illegible] ASSOCIAÇÃO PROTECTORA DOS EMPREGADOS DO COMMERCIO, 4 da Carioca, 31 — A's 2 horas da tarde. Convidam-se todos a comparecerem. A DIRECTORIA. (E 4756)

Cinema Modelo — Rua 24 de Maio, 287 — HOJE! HOJE! HOJE! — VIOLA DANA — CREPUSCULO DA FELICIDADE — HAYAKAWA — A FACA DENUNCIADORA — PARAMOUNT — Norma Talmadge em "Herança do peccado". (2580)

ELECTRO-BALL-CINEMA — Empresa Brasileira de Diversões — 51 — Rua Visconde do Rio Branco — 51

Elegante e confortavel estabelecimento de diversões, que se recommenda pela distincção do publico que frequenta. Exhibições cinematographicas dos melhores fabricantes de films

HOJE Programma novo HOJE

UM SURPREHENDENTE "FILM" DRAMATICO EM CINCO PARTES E UMA COMEDIA DE EXTRAORDINARIO SUCCESSO

Ping-pong, bilhares e outras diversões. Artistica e abundante illuminação electrica. Banda de musica militar — HOJE! AO ELECTRO-BALL-CINEMA!

As diversões começarão ás 17 horas em ponto. 4762

Theatros da Empresa José Loureiro

PALACE — Companhia Portugueza Maria Mattos e Mendonça de Carvalho — HOJE — A's 8 3|4 — HOJE — GRANDE E INDISCUTIVEL EXITO — Primeira peça em 4 actos de Julio Dantas — CARLOTA JOAQUINA — Notavel creação da actriz MARIA MATTOS. Dará principio ao espectaculo a "pochade" de Chagas Roquette — O SENHOR ROUBADO — Grande exito de gargalhada. Amanhã — CARLOTA JOAQUINA e O SENHOR ROUBADO. A seguir — LA DONNA E' MOBILE.

REPUBLICA — Companhia Portugueza AURA ABRANCHES e CHABY PINHEIRO — HOJE — A's 8 1|2 — HOJE — Primeira representação, nesta temporada, da celebre comedia de Brieux, traducção de João Luso: BLANCHETTE — Blanchette — AURA ABRANCHES. Rousset — CHABY PINHEIRO. Amanhã — BLANCHETTE. Sexta-feira, 20 — COIMBRA TERRA DE AMORES.

Bilhetes á venda, das 11 ás 5 horas, na Casa Lopes Fernandes, Avenida Rio Branco, 138, e das 10 em deante nas bilheterias dos theatros.

THEATRO LYRICO — Na bilheteria do theatro acha-se aberta assignatura para Companhia de Operetas — "ESPERANZA IRIS". (E 4795)

Cinema Americano — COPACABANA — [illegible]

AGENCIA GERAL CINEMATOGRAPHICA CLAUDE DARLOT

O Templo das Celebridades — **CINE PALAIS** — DOMINANDO SEMPRE

HOJE - Uma obra-prima da Triangle Plays, illuminada pela irradiação de dois genios consagrados

WILLIAM DESMOND, o artista da elegancia, da meiguice, da emoção, e

GLORIA SWANSON, primoroso talento, graça infinita, plastica seductora, em

DEDICAÇÃO

Um film completo sob todos os pontos de vista, e baseado num entrecho que encerra ensinamentos moraes os mais recommendaveis

EXTRA-PROGRAMMA — As ultimas novidades da semana

FILM JORNAL — Operador A BOTELHO

Excursão do Prefeito Dr. Paulo de Frontin á Ilha de Paquetá. — Regresso da Esquadra do Almirante Pedro Frontin. — 11 de Junho, commemoração da Batalha do Riachuelo.

HOJE **PARISIENSE** HOJE

Mais um «film» superior por uma artista famosa

Marguerite Clayton

Surge em seis actos intensamente fortes, intensamente dramaticos, de PATHE' N. Y., a grande marca cujos triumphos se contam pelas obras que edita

ESPIÃO AMOROSO

Uma pellicula de paixão e aventuras, que vos reserva uma hora e tanto de continuas emoções. Uma acção violenta com um desfecho sensacional e absolutamente inesperado.

Hoje - Marguerite Clayton, em Espião Amoroso - Hoje

AMERICA — Praça Saenz Pena Hoje: — Herança do Peccado, em 8 actos — olhos de Aguia, 11 e 12 episodios

---

5ª feira — Sensacional! Lyda Borelli, a insinuante estrella, em Carnavalesca.

William Desmond e **Gloria Swanson**, os dois brilhantes comediantes tão apreciados pelo nosso publico, reapparecem HOJE, no

Cinema PARIS

Interpretando os principaes papeis da magnifica comedia dramatica

DEDICAÇÃO

5 longos e primorosos actos de impeccavel technica, da **Triangle**

May Allison, a formosa artista «yankee» interpretando

O EXITO DE UMA AVENTURA

Interessante trabalho em 5 extensos, e admiraveis actos, **da Metro**

5ª feira — **Marguerite Clayton** no emocionante drama — **Espião amoroso. 5 actos de emoção e aventuras!** (4752)

5ª feira — Reapparição de **Lyda Borelli**, a em **Carnavalesca**. Colossal exito!

POLYTHEAMA MEYER

EMPRESA J. MONTEIRO

RUA DR. DIAS DA CRUZ, 77 — — — — Estação do Meyer

Companhia Nacional de operetas e revistas, sob a direcção de AFFONSO BAPTISTA, da qual fazem parte as applaudidas actrizes PEPA DELGADO e ANTONIA DENEGRI — Maestro regente, B. MONTES.

HOJE -:-:- Terça-feira, 17 de junho de 1919 -:-:- HOJE

— A'S 8 3|4 DA NOITE —

1ª representação da chistosa revista em 1 prologo, 2 actos e 6 quadros do popular revistographo fluminense Henrique Junior, musica dos maestros Paulino Sacramento e Manoel Martins:

PELA TABELLA

DISTRIBUIÇÃO: — Zé Pinto — A. LEITÃO; Barbadinho (guarda Nocturno) compères — D. CANEDO; Sereia, Tabella, Guarda-Livros, Namorada Chien-Art-nouveaux — PEPA DELGADO; Enthusiasmo Popular, Capitão, Estafeta — J. GUIMARÃES; Amphitrite, Mulher Duvidosa, Mafalda, Cliente, Seresteira — ANTONIA DENEGRI; Tubarão, Genero Masculino, Rouxinol, Pharmaceutico, Namorado — PEIXOTINHO; Estrella do Mar, Genero Feminino, Rosa, Caixeira, Cartilina — Sta. AMELIA ALVES; Bacalháo, Caçador, Tio Bexiga, Reclamista — M. OLIVEIRA; 1ª Perola, Mulher Solteirona, Taberneira, Bastiana — MARIA GRILLO; Desenterrado, Dr. Mellado, Satam — M. BARRETO; 3ª Perola, Gigolete — ELISA DIAS; 1º Coral, Candoca — OSCAR DE SOUZA; 2º Coral, Vagabundo — CARDOSO; Peixe espada — GUMERCINDO; 2ª Perola, Zilda, Ostra, Caixa — LAURIANNA.

Mise-en-scène de A. BAPTISTA. — Grandiosa apotheose ao Presidente WILSON.

Amanhã e todas as noites — PELA TABELLA.

A seguir — A revista de grande actualidade — A GREVE. (E 5479)

Victory Pictures F.X-FILM **KULTUR**

IDEAL

Sunshine Comedy FOX-FILM **SALADA RUSSA**

HOJE — Um espectaculo memoravel! -:- A maior revelação do anno! — HOJE

Quem foi o causador da terrivel guerra, que ensanguentou o mundo?

Eis o thema apresentado no grandioso trabalho da insuperavel FOX, que lhe dispensou, não só todos os visos da verdade, como extremos de perfeição, desmedido luxo, arte e encenação, certa do seu maior triumpho do anno.

KULTUR

E' a reconstituição fiel do inicio da guerra, desde a tragedia de Serajevo, ás intrigas de Vienna e Berlim. E' a demonstração da força brutal e estupida da KULTUR, contra os methodos modernos da Democracia. E' a revelação dos planos secretos e estratagemas da conspiração tedesca, habilmente manejados pela traiçoeira espionagem.

Foi confiado o principal desempenho á genial artista, a consagrada «estrella»

GLADYS BROCKWELL

6 actos de flagrante actualidade, o maior successo da FOX

No mesmo programma, uma reprise de ha muito reclamada por todos os cariocas. O maior successo comico dos ultimos 10 annos

SALADA RUSSA

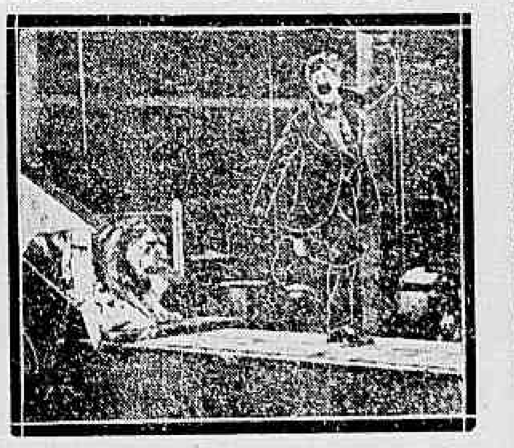

E' a presente **Fox Sunshine Comedy**, a mais extraordinaria, mais comica e hilariante desta apreciavel marca. Nenhuma outra conseguiu idéas tão extravagantes, onde cooperam animaes ferozes de toda a especie ao lado de enormes leões.

2 actos obrigados á mais franca gargalhada-lenitivo aos tristes e desilludidos.

Quinta-Feira — Continuação do estupendo cine-romance mysterioso **O CAVALLEIRO PHANTASMA**, 11 e 12 Episodios em 2 partes cada. — E o vigoroso drama de Pathé N. Y. em 5 actos — **AS CAMPAINHAS**, interpretado pelo grande actor **Frank Keenan**. (4757)

THEATRO LYRICO

Temporada Cinematographica

HOJE E AMANHÃ

Os dois ultimos dias de exhibição do grandioso programma em que figuram os tres films magistraes:

UM ROMANCE MODERNO

OU

PARA MARIDOS SOMENTE

6 actos, por **MILDRED HARRIS**

O TORPEDEAMENTO DO LUZITANIA

Em 1 acto,

e Rendição da esquadra allemã

Film Official em 1 acto

Nos dias 19, 20, 21 e 22 (de quinta-feira a domingo)

O 2º programma da Temporada, com a apresentação de

MAE MURRAY

EM

PROMESSA FALSA

OU

O DESPERTAR DA NOIVA

Film onde se demonstra que os casamentos feitos por interesse trazem sempre infelicidade.—Trabalho em que se prova que os conquistadores de dotes são sempre os algozes de suas esposas.

e no mesmo programma, uma comedia JEWEL

onde a figura execranda do maior criminoso do Universo é fulminada pela pilheria, pela chacota, pelo humorismo, nos dois actos de

DOM QUIXOTE DE BERLIM

Parodia ao film **O Kaiser** ou **A Féra de Berlim**

HORARIO	PREÇOS	
Todos os dias--Soirée ás 7 3|4 e 9 1|2	Frizas	7$000
No Domingo--Matinée ás 2 3|4 e 4 1|2	Camarotes	5$000
	Poltronas e Varandas	1$500
	Galeria	$500

Este é o 2º programma da SERIE DE OURO, da nova linha da **Universal**, films de arte que recommendamos ao Publico, que deverá dar a sua preferencia aos cinemas que exhibirem esses programmas.

De 23 a 30—A creação mais notavel da cinematographia — **O Coração da humanidade.**

Cinema Haddock Lobo

Rua Haddock Lobo, 20

Telephone Villa 480

HOJE SUCCESSO HOJE

Gaumont Jornal

MATERNIDADE

5 actos, da Wold, por: Alice Brady

AS MASCOTTES DO REGIMENTO

6 actos da série Super-Estandar da Fox-Film Corporation, pelas duas artistasinhas Jane e Katherine Lee. (1325)

A IDEAL

MOVEIS A PRESTAÇÕES

74 F. VEIGA & C. **S. José**

Cinema AVENIDA

HOJE! Ultimo dia! Ultimas exhibições! — Despedida de HOJE!

AMORES BELLICOS

Cinco actos exeepcionaes da Paramount-Arteraft-Especial em que brilha o talento de

DOROTHY GISH

a discipula querida do grande DAVID WARK GRIFFITH o mais arrojado creador da cinematographia mundial!

HOJE! ● Ultimo dia ● HOJE

AMANHA! AMANHA! AMANHA!

Um film Artcraft

Quatro rutilantes astros da scena muda no desempenho dos principaes papeis de

A flôr do desejo

Cecil B. De Mille,

o eminente ensaiador de «FERRETEADA»;

Theodore Roberts

o tyranno da «FORMOSA SARITA»;

Elliott Dexter

o galã de

Ethel Clayton,

em «VICTORIOSA»,

Kathlyn Williams

a formosa e soffredora esposa do John Trimble da «VASSALAGEM», além de Wanda Petit companheira de George Walsh no film «A CAMINHO DE BERLIM» e de Syl-via Breamer companheira de Charles Ray no film «POR BEM OU POR MAL!»

Amanhã! Amanhã! Exito sem precedentes! Amanhã! Amanhã!

Aos cinematographistas do Brasil

PARA EVITAR DUVIDAS

A ALLIANÇA DE EXHIBIDORES EM CINEMATOGRAPHIA, deante da declaração feita pela FOX FILM, sente-se na obrigação de dizer ao autor da dita declaração e a quem mais possa interessar que o fim da mesma é UNICA E EXCLUSIVAMENTE, a DEFESA DOS INTERESSES GERAES da classe e nunca uma luta pessoal contra este ou aquelle.

Accrescentam ainda, que na DEFESA DE SEUS INTERESSES, quando prejudicados por quem quer que seja, saberão antepôr os meios de reacção que se fizerem precisos.

A DIRECTORIA.

(E 4755)

TRIANON

Empresa Staffa & Fróes — Companhia Leopoldo Fróes

HOJE — Terça-feira, 17 — **HOJE**

A's 7 3|4 — SOIRE'E — A's 9 3|4

UNICA NOITE, em que será representada a comedia brasileira do illustre escriptor

CLAUDIO DE SOUZA

Flores de sombra

3 actos numa fazenda, em S. Paulo

LEOPOLDO FRO'ES, o brilhante actor, na sua creação de OSVALDO

Appolonia Pinto, no seu inegualavel trabalho de D. Christina. Amalia Rios, Amalia Capitani, Cordelia Barros, Cecilia Neves, Campos, Attila e Torres, são os primorosos interpretes da peça

Scenarios de JAYME SILVA

Amanhã - grande festa para solemnizar as 200 representações d' **O Sympatico Jeremias**

Nesta semana: **O café do Felisberto** (Le petit café). Um glorioso trabalho de Leopldo Froes

A seguir—**O Marido de minha noiva**—Sucesso de Lisboa-Madrid

O ponto preferido da élite carioca

A's 4 horas

GRANDIOSA MATINE'E organisada pelo actor CARLOS TORRES e ARTHUR AMENDOLA

PROGRAMMA EXTRA-CHIC — Será representado pela 1ª vez o delicioso LEVER DE RIDEAU

Casem-se rapazes

pelos artistas Amalia Rios e Carlos Torres

UM FAVOR AO PROCOPIO

Humoristica comedia em 1 acto, desempenhada pelos artistas Amalia Rios, Amalia Capitani, Attila de Moraes, Arthur Costa e Carlos Torres.

O GRANDE SUCCESSO DA ACTUALIDADE:

Chatau Margaux

Bellissima e empolgante zarzuella em 1 acto, em que o brilhante actor LEOPOLDO FROES em um esplendido trabalho no papel de JOSE' o GALLEGO. Toma parte, por deferencia, a notavel actriz cantora, ISMENIA MATHEUS, no papel de Angelita.

A provecta e querida actriz APPOLONIA PINTO, desempenhará com inexcedivel brilho, o papel de Marqueza.

O distincto actor EMIGDIO CAMPOS e CARLOS TORRES, tomarão parte no correcto desempenho.

Mise-en-scène do actor DR. LEOPOLDO FROES.

ACTO DE VARIEDADES em que tomam parte Armando Braga, A. Denegri, Pepa Delgado e o Sr. Pedro Magaldi, na sua palestra, intitulada

NAMORANDO

O resto dos bilhetes á venda na bilheteria do theatro.

DUAS HORAS DE RISO — ALEGRIA E ARTE

HOJE — 17 DE JUNHO, 17 — HOJE

CINEMA IRIS

EMPRESA J. CRUZ JUNIOR. — — — — — Rua Presidente Wilson ns. 49 e 51.

HOJE — Sem contestação, o mais lindo programma.

HOJE —:— UM DOS MAIS SOBERBOS -:- ESPECTACULOS. -:- —:— **HOJE**

Reapparição da linda e querida artista

DOROTHY PHILLIPS

em um drama de grande sensação.

O PALACIO DA MONTANHA

6 actos vibrantes, em que a linda artista nos envolve na interpretação do seu papel, e em sua radiante belleza.

TUDO PELO OURO

Um lindo drama de aventuras do FAR WEST — um bello romance de emoções.

QUINTA-FEIRA — Continuação do grande drama: "NAS GARRAS DO LEÃO", por MARIE WALCAMP (11º episodio: "Procurando a filha", e 12º — "Trahidores!")

A SEGUIR — O grandioso film que hoje é exhibido no Theatro Lyrico: — "UM ROMANCE MODERNO" (Só para os maridos), por MILDRED HARRIS. (E. 4764)

THEATRO MUNICIPAL

Concessionario Walter Mocchi —TEMPORADA OFFICIAL de 1919

COMPANHIA DRAMATICA FRANCEZA

DIRECTOR ARTISTICO

— — MR. HENRI BURGUET — —

Amanhã -:- Quarta-feira -:- Amanhã

6ª récita de assignatura

LA FEMME NUE

Peça em 4 actos de Henri Bataille

Protagonista . . . . GERMAINE DERMOZ

Os moveis da scena, para os espectaculos desta companhia, são fornecidos pela casa RED-STAR, rua Gonçalves Dias.

Bilhetes á venda na bilheteria do theatro, das 10 horas em deante. (E. 4730)

Theatros da Empresa Paschoal Segreto

HOJE — Terça-feira, 17 de Junho de 1919 — **HOJE**

S. PEDRO

Grande Companhia Nacional de Operetas e Melodramas (Genero de Theatro Chatelet, de Paris) — Direcção artistica de EDUARDO VIEIRA — Maestro regente da orchestra LUIZ MOREIRA

A peça que não precisa de reclames, é a opereta:

Club dos Pierrots

2 sessões: 7 3|4 e 9 3|4

Grandioso desempenho de Abigail Maia e Salles Ribeiro.

Luxo! — Arte! — Esplendor!

Maison Moderne

O mais confortavel estabelecimento de diversões, onde não são poupados esforços para corresponder á sympathia e preferencia do numeroso publico que o frequenta.

Films de HOJE:

Locação Humana

VIL METAL

CINEMA OLYMPIA

Films de HOJE:

Locação Humana

VIL METAL

Carlos Gomes

Companhia Nacional de Comedias e Vaudevilles — Empresa Vaz & C.ª — Direcção artistica do actor: A. Sampaio

Hoje — 2 Sessões 2 — Hoje

A's 7 3|4 — A's 9 3|4

O ALMOFADINHA

Gargalhada em tres actos, original de Oduvaldo Vianna, o feliz autor

Montagem luxuosa — Mobiliario da Casa Moreira Mesquita.

Quinta-feira — O MICROBIO DO AMOR.

S. JOSE'

Companhia Nacional, fundada em 1 de Julho de 1911 — Direcção artistica de EDUARDO VIEIRA — Regente, Maestro Bento Mossurunga.

3 - SESSÕES - 3

1ª e 2ª sessões — A's 7 e 8 3|4

A revista de grande successo

Matuto do Ceará

3ª sessão — A's 9 3|4

A revista dos Irmãos Quintilianos.

Treça Muleque

Quinta-feira, 19 — Reabertura do "Salão Paris no Rio", rua do Ouvidor n. 135 - Grandiosas novidades

NOTAS SOCIAES -:- -:- -:-

DATAS INTIMAS

Faz annos hoje a senhorita Antonietta, filha do dr. Delfim Moreira, presidente da Republica.

—:— Passa hoje o anniversario natalicio de d. Leonor Vetromille de Souza, esposa do tenente Leogard Rodrigues de Souza, funccionario do Fôro desta capital.

—:— Completa hoje mais um anniversario natalicio d. Beatriz de Oliveira, esposa do dr. Alfredo de Oliveira Lima, auditor do Tribunal de Contas.

A anniversariante é filha do dr. Barbosa Lima presidente do Lloyd Brasileiro.

—:— Conta hoje mais um anniversario natalicio d. Eugenia Nogueira de Souza, esposa do sr. Joaquim J. Tavares de Souza, do commercio desta praça.

—:— Festeja hoje o seu anniversario natalicio a academica normalista senhorita Rizoleta Proença Moreira, filha do sr. José Proença Moreira, funccionario postal.

—:— Vê passar hoje o seu anniversario natalicio a galante Zairinha, filha do dr. André Machado de Azevedo, e netinha do coronel Francisco Ferninando Costa.

—:— Transcorre hoje o anniversario do sr. Manoel Fernandes Martha, engenheiro mechanico.

—:— E' hoje dia do anniversario natalicio do interessante Afranio, filhinho do sr. Cesar Augusto da Silva Jardim, guarda livros desta praça.

—◎— Commemorando a passagem do seu anniversario, o sr. Antonio Carlos de Avellar Werneck, thesoureiro da Companhia do Porto, offereceu sabbado ultimo em sua aprazivel residencia uma attraente festa aos seus innumeros amigos.

Após a ceia, houve dansas, que se prolongaram até a madrugada.

—:— Fez annos hontem a interessante menina Célia, filha do sr. Mario Borges Delgado, funccionario da Secretaria do Santa Sosa.

—:— O caricaturista Waldemar Soares Pinto (Demar), completa annos hoje.

Os seus amigos, por esse motivo offerecer-lhe-ão um almoço.

—:— Faz annos hoje o sr. Paschoal Joselle.

—:— Faz annos hoje o sr. Antonio Gomes Ferreira, funccionario municipal.

* * *

CASAMENTOS

Contratou casamento com a senhorita Aurelia de Castro Baptista, filha do fallecido capitão do Exercito Miguel Archanjo Baptista e de d. Thereza de Castro Baptista, o sr. João Augusto Sobrinho.

—◎— Consorciam-se, no dia 18 do corrente a senhorita Rosalina S. Marques, filha do sr. Manoel Joaquim Marques e de d. Maria S. Marques, com o sr. Manoel Pereira, do alto commercio desta praça. Serão padrinhos no religioso o sr. Francisco Moraes e esposa, por parte da noiva, no civil o sr. José Goulart e esposa; por parte do noivo, em ambas as cerimonias, os progenitores da noiva. O acto civil realisa-se na residencia da noiva e o religioso, ás 2 horas, nas egrejas da Conceição e Boa Morte.

—:— Contratou casamento com a gentil senhorita Adelia de Oliveira Braga, filha do sr. Jeronymo de Oliveira Braga, funccionario Municipal, e de d. Thereza de Oliveira Braga, o sr. José Alves Bittencourt, estimado funccionario publico.

* * *

NASCIMENTOS

Está em festa o lar do sr. Carlos Bruno da Costa Gouvêa e de d. Alzira de Moraes Gouvêa, com o nascimento de uma menina que recebeu o nome de Ernestina.

—:— O lar do sr. Emilio Wriz, guarda-livros da Anglo Mexican Petroleum Company, e d. Conceição de Andrade Wriz, foi enriquecido com o nascimento do seu primogenito, que receberá o nome de Ernesto.

* * *

CONFERENCIAS

Na Faculdade de Philosophia e Letras realizam-se hoje, ás 5 horas da tarde, as seguintes conferencias publicas: pelo professor João Cabral, sobre "Direito Commercial" e pelo professor Solidonio Leite, sobre "A Sciencia da Administração e Direito Administrativo". (Ambas do Curso de Sciencias politicas e sociaes).

—:—Sexta-feira, 20 do corrente, ás [illegible] horas da tarde, o professor João Barbosa realizará na Escola Dramatica, uma conferencia publica sobre o thema "O theatro e a escola". A entrada será franca.

* * *

CLUBS E FESTAS

Realiza-se, no dia 22 do corrente, no "Vienna Club", ás 7 horas da noite, á rua Barão de Icarahy n. 34, mais uma reunião desta sympathica sociedade.

—:—RESERVISTA CLUB — A directoria desta sympathica sociedade não poupa esforços para proporcionar divertimentos algo de agradavel a seus associados e suas exmas. familias.

Para isto resolveu iniciar em seu salão o chá-dansante, a exemplo do que se usa nos clubs chics, realizando-se o primeiro no proximo domingo, das [illegible] horas da tarde ás 11 da noite.

Para esta festa já foram distribuidos os respectivos convites.

—:—CLUB DOS DEMOCRATICOS — O Castello está em rebuliço. O pessoal do grupo Quem foi rei sempre teve magestade", já nem dorme, tantos os cuidados com que está tratando da realização do grande baile de São João, no proximo sabbado. O thesoureiro do grupo, duque Alexandrinho, prometteu-nos algumas revelações que daremos opportunamente.

—:—O High Life Club já se tornou o centro de diversões nocturnas preferido pela *élite* carioca, que ali comparece todas as noites, afim de se deliciar com a orchestra Rag Time Fusellas e o *mignon-concert*, dirigido pelo maestro George Charton.

No *mignon-concert*, farão hoje novos successos as cantoras Wanda de Eso e Esther Norma, a dansarina Mary Baby, com a dansa da Gioconda, e a violinista Pierrete, com o "Cuore Ingrato" e a serenata de Toselli.

Funccionam todas as noites o *restaurant* e o *bar* ao ar livre, com uma frequencia numerosa e distincta.

* * *

VIAJANTES

No vapor "Maldonado", da Mala Real Ingleza, que saiu sabbado, partiram para Montevidéo e Buenos Aires os srs. F. T. Walker e C. C. Pinero, altos funccionarios do The Royal Bank of Canadá, instituição bancaria que já tem obtido parte do importante predio dos srs. Herm. Stoltz & Cia., á avenida Rio Branco, para a sua filial, que breve começará a funccionar nesta cidade.

Os referidos viajantes vão ao Uruguay e á Argentina para estabelecer filiaes do The Royal Bank of Canadá, em Montevidéo e Buenos Aires.

—:—Segue hoje para Buenos Aires o sr. João Serzedello, representante dos srs. Curisch & Comp.

—:—Regressou hontem a esta capital, depois de uma prolongada estadia em Montevidéo e Buenos Aires, a dra. Laura de Bezerra, conhecida educadora.

* * *

REUNIÕES

Sob a presidencia do sr. Lauro Muller realizar-se-á hoje a sessão semanal da directoria da Sociedade Nacional de Agricultura.

Constam da ordem do dia os pareceres da commissão que estuda o problema das seccas do nordeste brasileiro, os quaes serão discutidos e votados nessa occasião; e o do sr. Luiz Sampaio Vianna, que será apenas lido, sobre a fibra da bananeira, seu valor industrial e commercial.

—:—O conselho director do Club de Engenharia, reune-se hoje, ás 3 horas da tarde, para discussão de pareceres.

—:—Realiza-se hoje a sessão ordinaria da Sociedade de Medicina e Cirurgia.

A ordem do dia consta dos seguintes trabalhos:

Primeira convocação da assembléa geral, para eleição do socio honorario professor dr. Luiz Marques de Monteiro; communicações verbaes e por escripto, pelos drs. Cardoso Fonte, U. Ferreira, Meira Vasconcellos e Hildebrand Noronha.

* * *

VIDA ACADEMICA

FACULDADE DE MEDICINA — Convidam-se os doutorandos de 1919 a comparecer, quarta-feira, 18, ás 3 horas da tarde, ao Pavilhão Torres Homem, afim de serem tomadas resoluções de maxima importancia para a turma.

FACULDADE DE MEDICINA — Para uma reunião preparatoria por um grupo de alumnos da primeira serie do curso medico, afim de tratar da fundação de uma sociedade de estudantes de medicina, são convidados todos os alumnos da referida primeira serie, a comparecer hoje, ás 4 horas da tarde, na A. C. M., á rua da Quitanda n. 47.

* * *

ENFERMOS

Pelo dr. Azambuja de Lacerda, foi operada ha dias, na casa de saude do dr. Urbano Figueira, d. Thereza Carneiro da Rocha, esposa do capitão João Gualberto Braga da Rocha. A operação foi auxiliada pelos drs. Urbano Figueira, Djalma Bittencourt e Bello de Amorim.

A doente acha-se em boas condições.

* * *

FALLECIMENTOS

Falleceu hontem na sua residencia á rua Haddock Lobo n. 59, o dr. Francisco Barbosa Cardoso, clinico muito conhecido pela sua competencia e sentimentos humanitarios.

O extincto tinha 62 annos de edade e era natural da Bahia.

O seu enterramento effectua-se hoje, ás 8 1/2 da manhã, no cemiterio de S. Francisco Xavier.

—:— VIUVA BULCÃO VIANNA — Falleceu hontem á noite, na casa de saude S. Sebastião, onde se submettera á melindrosa operação, d. Maria Sophia de Bandeira Vianna, viuva do saudoso dr. Francisco Bulcão Vianna, recentemente fallecido.

Descendente de uma das mais illustres familias da Bahia, a extincta era filha dos viscondes de Ferreira Bandeira, irmã do sr. Pedro de Ferreira Bandeira, official do Correio Geral, cunhada dos drs. João V. Bulcão Vianna, auditor de marinha e Antonio V. Bulcão Vianna, major medico do Exercito e de d. Maria J. Bulcão Vianna Pires, esposa do ministro Pires e Albuquerque.

Deixa cinco filhos todos menores.

O enterro sairá daquella casa de saude, hoje, ás 4 horas da tarde.

—:— No Hospital Nacional de Alienados, onde se achava em tratamento ha muitos annos, falleceu hontem o sr. Octavio Cupertino do Amaral.

Seu enterro sairá hoje, ás 3 horas da tarde, daquelle hospital para o cemiterio de S. João Baptista.

—:— Deu-se hontem, nesta capital, o passamento da viuva Palmyra Portocarrero Langsdorff, saindo hoje o enterro, ás 4 1/2 horas da tarde, do Campo de S. Christovão n. 25, para o cemiterio de S. Francisco Xavier.

—:— Nesta capital, occorreu hontem o passamento de d. Maria de Barros Soutello. O enterro sairá hoje, ás 10 horas, da rua Oito de Dezembro n. 103, na Mangueira, para o cemiterio de S. Francisco Xavier.

—:— Deixou hontem de existir o machinista da Intendencia da Guerra Rufino Marques da Silva. O enterro sairá hoje, ás 10 horas, da praça Marechal Deodoro n. 153.

* * *

MISSAS

Pelo padre Carlos, foi hontem, ás 9 1/2 horas, na matriz da Gloria (largo do Machado), celebrada a missa de setimo dia pelo passamento do sr. Adalberto de Oliveira Santos, mandada rezar pelo 2º tenente Maximo Dutra do Souto e senhora, irmão do fallecido.

Assistiram a este acto de religião: Mlle. Olga Vieira de Carvalho, Carolina Vieira de Carvalho, D. Leonor, Olindina Lopes, Lucinda Tavares, Maria das Neves, Izabel Tavares, Senhorinha Guimarães, Piedade Meirelles, Floriana Pereira, Christina Ferreira, Florinda Gomes, Olga Souza de Almeida, Guilhermina Souto Ferreira, Alice de Araujo, Julieta de Almeida, Marianna de Andrade Souto, Maria Ziegler, Josephina Bozzoné, Adelina Pacheco, Izabel Vianna, Marcellina Araujo Maria Taveira, Candida Teixeira, Gracinda e Adelaide Augusto, Maximo Dutra do Souto e senhora, Antonio de Oliveira Santos, dr. Alvaro Tavares, Antonio Augusto de Carvalho, Caetano Vieira Baptista, Manoel Penha, Germano Daval Peres, José Ferreira, Eduardo dos Santos, Arnorio Monteiro, dr. Monteiro, Demetrio Ferreira, Ernani Ferreira, Francisco Dutra do Souto, Manoel Dutra do Souto, João Ziegler, Antonio José Ferreira, Luiz Tavares, João do Rego Medeiros, E. Tavares, Luiz Ziegler e Bento Brutus Porto.

—:— Reza-se amanhã, ás 10 horas, no altar-mór da egreja de S. Francisco de Paula, missa por alma de d. Corina Padilha Cordeiro de Farias.

*

Rezam-se as seguintes, por alma de: Horacio Paes de Campos, ás 8 horas, no altar-mór da egreja de Santa Rita de Cassia; viuva Clementina Pedemonte, ás 9 1/2 horas, na egreja de S. José; João Muniz Nevares, ás 9 horas, na egreja de N. S. do Carmo; Esther Burlamaqui Rezende, ás 9 1/2, na egreja do Carmo; Jandyra de Abreu Pinheiro, ás 9 horas, na egreja de S. Francisco de Paula; Alexandre Albuquerque, ás 8 horas, na egreja do Sagrado Coração de Maria, á rua Cardoso Meyer; Francisco Zaaglia Arnó, ás 9 1/2, no altar-mór da matriz de Sant'Anna; Thiers Robin, ás 8 horas, na egreja de Santa Rita; Maria dos Santos Oliveira, ás 9 horas, na matriz do Santissimo Sacramento, altar de N. S. da Piedade.

As senhoras e senhoritas

só conseguem aformosear-se usando o SEDATIVO REGULADOR Beirão que é um tonico do utero e ovario, evitando assim as irregularidades mensaes, portadoras de molestias graves. Não usem preparação annunciada para o mesmo fim, cujos effeitos são nullos para umas e desastrados para outras.

A' venda em todas as pharmacias e drogarias. (12860)

CENTRAL DO BRASIL

O dr. Gonçalves Barbosa mandou que fosse feita emissão dos novos cartões para as assignaturas mensaes, para os passageiros dos suburbios.

Os novos cartões são eguaes aos actuaes, apenas substituidos os numeros pelas datas e concedendo 60 ou 62 passagens durante o mez.

As novas assignaturas entrarão em vigor no dia 1º de julho proximo.

—:—Será lavrado hoje, na Secretaria, o contrato para o fornecimento de lenha.

—:—Movimento da estação da Maritima:

Importação — (Mercadorias) — 33 volumes com 58.400 kilogrammas.

Carvão da Estrada — 953.000 kilogrammas.

Exportação — (Mercadorias), 6092 volumes, com 362.091 kilogrammas.

Minerio — 16 carros, com 630.000 kilogrammas.

Milho — 1.288 saccos com 77.280 kilogrammas.

Feijão — 7.224 saccos com 433.440 kilogrammas.

Café — 7 carros, com 757 saccos, com 45.420 kilogrammas.

—:—Estão funccionando, com toda a regularidade, a secretaria e thesouraria do Centro União dos Empregados da Central do Brasil, afim de attender aos seus associados.

—:—Com o officio n. L 303, foi remettido ao Ministerio da Viação o pedido de aposentadoria do bagageiro Antonio Pereira de Andrade.

—:—O sr. Pedro M. Nascimento assignou hontem, na Secretaria, o termo de fiança a favor do praticante de conductor de trem Arthur De Wilton Morgado, no valor de 2 contos.

—:—O pedido de aposentadoria de José da Costa Rodilha foi enviado hontem ao Ministerio da Viação (officio L 304).

—:—Aguardando baldeações, acham-se nas estações de Barra Mansa e Cruzeiro, grande numero de carros, á disposição da Oeste de Minas e Rêde Sul Mineira, que lutam com falta de material rodante.

—:—Com a retirada do conductor itinerante Bazilio da Silva, da fiscalização do serviço do embarque de passageiros nos trens suburbios e expressos de pequeno percurso, os passageiros de segunda classe estão invadindo novamente os carros de primeira classe, devido á falta dos conductores nas portas dos carros para a fiscalização necessaria dos bilhetes ou passes. Este serviço estava sendo feito com ordem e com a presença do sr. Luiz Gonzaga de Figueiredo, auxiliado pelo referido itinerante.

—:—Segue hoje, em viagem de inspecção á linha do centro, o dr. Alberto Flores, sub-director da 5ª Divisão (linha), acompanhado do engenheiro Assis Ribeiro, chefe de tracção da Central do Brasil.

—:—No dia 21 do corrente, será dado o ponto referente á primeira parte do concurso para auxiliares de escripta, que comprehende portuguez e francez. Serão chamados de 1 a 130, por ordem alphabetica, da letra A á letra I, e parte da letra J.

Santo remedio para febres

é o café quinado Beirão, o primeiro e unico preparado que ha mais de vinte e cinco annos o povo prefere para a cura das *febres, maleitas* ou *sezões* e que continúa a conservar a palma da victoria no meio dos mil e um preparados inventados depois delle para o mesmo fim. Cuidado com as trocas e substituições.

A' venda em todas as pharmacias e drogarias. (12850)

THEATROS -:-

Notas & Noticias

A proxima temporada de Esperanza Iris

A Empreza José Loureiro acaba de receber telegramma de Nova York, noticiando-lhe que vae chegar a companhia Esperanza Iris, partindo de Barbados no proximo dia 27.

A companhia deverá chegar ao Rio no proximo dia 12, estreando immediatamente [illegible].

A assignatura para as 15 recitas continua tendo enorme procura, e o merece bem a sympathica actriz, sincera amiga do nosso paiz, de que tem dado sobejas provas por toda a parte por onde tem andado. Esperanza Iris traz o seu elenco artistico muito augmentado, e o seu repertorio contém varias operetas ainda não ouvidas pelo nosso publico, com uma mise-en-scène verdadeiramente assombrosa pelo luxo e bom gosto [illegible].

Jornaes do Mexico e Havana, que temos á vista, referem-se com palavras de admiração [illegible] *Cazar* [illegible] *Sybill* e *Duqueza do Bal Tabarin* [illegible].

[illegible]

MUSICA

RECITAL DE CANTO — A cantora portugueza Julia Archambeau Carneiro dará, quinta-feira, 19 do corrente, ás 9 horas da noite, um *Recital* no salão do "Jornal do Commercio", desempenhando o seguinte programma:

[illegible]

DIVERSAS

"O inferno", comedia hespanhola de Antonio Paso e Joaquim Abati. [illegible]

[illegible]

O QUE HA HOJE:

TRIANON — [illegible]

PHENIX — [illegible]

REPUBLICA — [illegible]

PALACE — [illegible]

S. PEDRO — [illegible]

CARLOS GOMES — [illegible]

S. JOSÉ — [illegible]

CORREIO SPORTIVO

TURF

JOCKEY-CLUB

O que resolveu a directoria hontem reunida

A directoria do Jockey Club, reunida hontem em sessão para julgamento da sua ultima corrida, resolveu tomar as seguintes deliberações:

suspender por cinco corridas o jockey Fernando Andrade [illegible]

[illegible]

DERBY-CLUB

O projecto de inscripção para a proxima corrida

Encerram-se hoje, ás 4 1/2 da tarde, as inscripções para a proxima corrida do dia 22 do corrente, no hipodromo do Itamaraty, cujo projecto está assim organizado:

"Grande Premio Itamaraty" — 2.200 metros — [illegible]

[illegible]

VARIAS NOTICIAS

Na proxima corrida do Jockey Club, a realizar-se em 29 do corrente, será disputada a seguinte prova classica:

"Classico Experiencia" — [illegible]

[illegible]

FOOTBALL

O INTERESTADUAL DE DOMINGO

Commentarios da imprensa paulista

Do Estado de S. Paulo

São do "Estado de S. Paulo" de hontem, da edição da manhã, os seguintes topicos:

[illegible]

Do "Correio Paulistano"

O "Correio Paulistano", nos seus commentarios assim se manifestava:

"O match da Liga Metropolitana, deve-se dizer com justiça, apresentou-se mais uma vez magnificamente organizado. A par de sua excellente defesa, a qual se salienta uma admiravel linha de halves, o conjuto carioca, com especialidade no primeiro tempo, revelou-se digno rival do seu valente antagonista. Ha muito tempo não tinhamos o ensejo de vêr o scratch carioca actuar com tanta perfeição como na primeira phase do grande match de hontem."

Sobre os jogadores cariocas:

"Da defesa visitante merece especial destaque o jogo verdadeiramente notavel do admiravel arqueiro nacional, que, com as suas pegadas estupendas, salvou, pode-se dizer, o seu club de uma derrota mais accentuada. Marcos confirmou plenamente o conceito em que é tido entre nós, revelando o homem do dia, o melhor jogador carioca que pisou em campo. As suas defesas difficilimas eram justamente applaudidas pelo numeroso publico que accorreu ao campo da prorogação, regateando a assistencia as provas de que elle se tornou merecedor, em vista da sua extraordinaria actuação defensiva. [illegible] seguir, destacaram-se os méritos de Laís e Fortes. Ambos [illegible] conhecidos do nosso grande publico, no entanto o segundo, que se [illegible] entre nós de grande fama [illegible] habil actuação que desde [illegible] no certamen internacional findo, confirmou por sua vez o renome que gosa, de ser um dos melhores halves brasileiros. [illegible] tambem muito jogou. Marcou [illegible] a ala esquerda de S. Paulo, pondo os maiores obstaculos aos esforços dos dois deanteiros paulistas. O centro médio é tambem um jogador de grande futuro, possuindo [illegible] recursos, sendo um digno [illegible] daquelles seus companheiros. [illegible] Monti agiram com facilidade, [illegible]-se grande firmeza nas suas [illegible] rebatidas. Da linha de [illegible] destacaremos em primeiro logar [illegible] pontas, Machado e Zezé. [illegible] actuou de modo impeccavel [illegible] produzindo magnificos centros, [illegible] ser aproveitados pelos de[illegible] segundo auxiliou tambem os [illegible] componentes da linha, desenvolvendo uma acção bastante efficiente [illegible] instantes, que constituiam o [illegible], pouco fizeram. Perderam [illegible] de obter successo real, e isso [illegible] precipitação com que agiram [illegible] parte."

[illegible] "Correio Paulistano" acha muito [illegible] penalty", com que foram punidos os nossos conterraneos e diz: [illegible] 12 minutos regista-se uma [illegible] investida de Néco, Arthur [illegible] que combinam admiravelmente [illegible] os full-backs cariocas batem [illegible] na esphera, na area da [illegible] maxima, desviando a bola [illegible] trajectoria. [illegible] muito justamente assi[illegible] falta do zagueiro da Metropolitana. Friedenreich é incumbido de [illegible] "shoot" livre, endereçando [illegible] rectangulo sob a guarda de [illegible] indefensavel tiro. [illegible] "offside" de Formiga [illegible].

* * *

A opinião do chronista do "Jornal do Commercio"

Da chronica do redactor sportivo [illegible] matutino paulista extrahimos [illegible] que se seguem:

[illegible]

* * *

Ainda o festival do Andarahy

Propositalmente deixamos para hoje a noticia da segunda parte do interessante festival de domingo, promovido pelo Andarahy A. C.

[illegible] a parte sportiva, do 1º [illegible] Bronze America Fabril foi [illegible] aos sportsmen presentes, uma [illegible] de doces, tendo nesta occasião [illegible] o uso da palavra o escriptor [illegible] Coelho Netto.

[illegible] uma belissima oração [illegible] ao dr. Paulo de Frontin, prefeito do Districto Federal [illegible] que tambem se achava presente, [illegible] ao terminar sido alvo de grande manifestação de carinho.

O dr. Paulo de Frontin, em um [illegible] expoz aos presentes [illegible] satisfação e o seu agradecimento [illegible] provas de carinho de [illegible], promettendo attender [illegible] feita por uma commissão [illegible], sobre os proximos melhoramentos a serem feitos no bairro [illegible] Andarahy.

[illegible] foram levantadas em [illegible] prefeito.

[illegible] manifestação foram offerecidas [illegible] exmas esposas dos drs. [illegible] Frontin e Coelho Netto lindas [illegible] de flores naturaes. [illegible] na sala que tomou [illegible] fallecido sportsman José [illegible] player do Andarahy A. C.

[illegible] solemnidade a que compareceram numerosas pessoas do bairro [illegible] uma animada parte dansante [illegible] prolongou até esta manhã.

[illegible] o sympathico club da [illegible] Sergedello, terminou a [illegible] festa de domingo.

[illegible] inauguradas domingo, [illegible] "José Monteiro" e no [illegible] do club, e um lindo [illegible] tomou o nome de "Pra[illegible]".

[illegible] ingratos se nos esquecessemos [illegible] agradecer o modo gentil [illegible] fomos, os da imprensa, [illegible] o festival do Andarahy.

* * *

Uma declaração da Confederação Brasileira de Desportos

Recebemos a seguinte declaração da directoria da Confederação Brasileira de Desportos:

"A directoria da Confederação Brasileira de Desportos tomando conhecimento das publicações tendenciosas, feitas em certos jornaes sobre [illegible] irregularidades nos negocios [illegible] á thesouraria da Confederação, [illegible] publico que, reprovando [illegible] attitudes sem criterio [illegible] verdade, affirma [illegible] absoluta confiança no [illegible] digno thesoureiro sr. [illegible] Pinheiro Alves.

A directoria estranha e lamenta que, periodos de responsabilidade, dêm agasalho, sem a minima base para o fazerem, á accusações que vêm ferir tão fundamente a honorabilidade de um seu representante jamais suspeitado no seu passado probo e inatacavel.

Rio de Janeiro, 16 de Junho de 1919. Pela Directoria (assignado) — Arnaldo Guinle — Presidente".

* * *

O torneio Initium da Liga Militar

Perante numerosa assistencia, foi realizado domingo ultimo, no campo da Villa Militar, o grandioso torneio Initium do campeonato da Liga Militar de Football.

Compareceram a este interessante torneio, que foi grandemente disputado, muitos officiaes e inferiores do nosso Exercito, com suas respectivas familias, e o general Cardoso de Aguiar, ministro da Guerra.

Levantou gloriosamente o 1º logar deste torneio a 4ª companhia isolada de infanteria, da Escola Militar, que foi procedida do team do 2º regimento de infanteria o qual venceu, no ultimo encontro, pelo score de 2 x 0.

O team campeão do Initium da Liga Militar assim estava formado:

Amilla
Xereu — Reynaldo
Medina — Jayme — Monteiro
Malha — Sisson — Nelson — Mario Caldeira.

O segundo collocado:

Lino
Miranda — Moacyr
Appolinario — Emygdio — Camillo
Oswaldo — Murias — Guimar — Archimedes — Lucié.

O programma que foi excellentemente desenvolvido teve a ordem que se segue:

1ª prova — 1º regimento de artilheria x 2º regimento de infanteria — Saida: infanteria á 1,28.

A luta entre estas équipes foi bem animada, terminando com a victoria da segunda, por 1 goal contra 1 corner.

Juiz: Altamiro Mourão dos Santos.

Team do 1º regimento de artilheria — Abreu, Lima, Arlindo, Castro, Amaral, Avelino, José Ciracio, Fabio, Olgar e Figueira.

Team do 2º regimento de infanteria — Lino, Miranda, Moacyr, Appolinario, Emygdio, Camillo, Oswaldo, Murias, Guimar, Archimedes e Lucié.

2ª prova — 4ª companhia x 1º regimento de infanteria — Saida: 4ª companhia, ás 2,15.

Bem movimentada e cheia de lances de sensação foi a peleja entre estes quadros que, além do mais, demonstraram completo entrain.

Vencedor: 4ª companhia — 1 goal e 6 corners.

Teams da 4ª companhia — Ayila, Xereu, Reynaldo, Medina, Jayme, Monteiro, Maia, Sisson, Nelson, Mario e Caldeira.

Team do 1º regimento de infanteria — Campello, Mello, França, Carioca, Godoy, Aurelio, Paiva, Euclydes, Nilo, Oliveira e Camargo.

Referee: tenente Edgard Amaral.

3ª prova — 3º regimento de infanteria x 18º regimento de cavallaria — Saida: cavallaria ás 2,50.

Nesta pugna, os contendores empregaram todos os recursos do "association" para a conquista da victoria.

A luta foi renhida e proporcionou á assistencia lances magnificos.

Vencedor: 13º regimento de cavallaria, por 1 goal e 3 corners a 1 goal e um corner.

Juiz — tenente Antonio Carlos Bittencourt.

Team do 3º regimento de infanteria — Machado — Liberal — Cordeiro — Juncano — Fourat — Perino — Paulo — Moreno — Carneiro — Santerre e Ary.

Team do 13º regimento de infanteria — Corrêa — Homero — Barreto — Delcius — Ezequiel — Theodoro — Fernando — Caetano — Hamlet — Pinto e Theodorico.

Quarta prova — 13º regimento de cavallaria x 2º regimento de infanteria.

Saida: Cavallaria, ás 4,27.

Esta prova semi-final agradou bastante aos presentes devido ao jogo desenvolvido pelas équipes.

Vencedor: 2º regimento de infanteria, por 1 goal x 1 corner.

Juiz: Atalmiro Mourão dos Santos.

Quinta prova — Quarta companhia e 2º regimento de infanteria.

Saida: Quarta companhia, ás 5,18.

Esta prova, a ultima do interessante meeting, realizada sob a actuação do sr. Atalmiro Mourão dos Santos, apresentou nos innumeros lances emocionantes que deram á peleja as proporções de um sensacional encontro de football.

O team da quarta companhia isolada, após o tempo regulamentar da luta, saiu gloriosamente vencedor pelo significativo score de 2 goals e 1 corner contra 1 corner do seu adversario.

No intervallo entre as 4ª e 5ª provas effectuou-se uma partida entre os segundos teams dos 1º e 2º regimentos de infanteria, tendo por dirigente o tenente Edgard Amaral.

Deste encontro saiu vencedor o quadro do 1º regimento, por 2 x 0.

E assim a sympathica Liga Militar realizou auspiciosamente o seu interessante torneio initium do campeonato de 1919.

Os valentes players que compuzeram as differentes équipes, mostraram grandes conhecimentos do Sport Bretão, o que vem comprovar o grande desenvolvimento que o football vae tendo em todas as classes entre nós.

* * *

A festa da Liga da Marinha

O campo do C. R. Flamengo apresentou, domingo ultimo, um aspecto bastante festivo; realizou-se nesse dia o festival sportivo-militar da Liga Sportiva da Marinha.

O festival transcorreu brilhantemente, tendo a assistil-o vultuosa assistencia, em que se notava grande numero de officiaes de nossa marinha.

O programma executado foi o seguinte:

Primeira prova — Entradas de todos os sportmen que participaram da festa, em desfile pelo "ground", cantando, em seguida, o Hymno Nacional, em frente das archibancadas.

Segunda prova — Provas sportivas, como sejam: corridas com obstaculos, saltos, corridas em distancia, provas de ginganna; a estas provas concorreram, além de marinheiros nacionaes e praças do Batalhão Naval, alguns aprendizes da Escola de Grumetes.

Terceira prova — Assaltos de esgrima, por uma companhia do Batalhão Naval.

Quarta prova — Exercicios de gymnastica sueca, por uma companhia de guerra do Corpo de Marinheiros Nacionaes.

Quinta prova — Cabo de guerra, disputado por contingentes do *Minas*, dos submersiveis do "Benjamin Constant", do Corpo de Marinheiros Nacionaes, do "Bahia", do "Rio Grande do Sul" e do Batalhão Naval.

Sexta prova — Match de football: marinheiros x Batalhão Naval.

Este match venceu o team de marinheiros, por 2 goals a zero.

Setima prova — O Hymno Nacional cantado por todos os que concorreram ao festival.

* * *

O festival do Collegio Salesiano Santa Rosa

No campo do Collegio Salesiano Santa Rosa, em Nictheroy, realizou-se domingo ultimo, num festival organizado pela directoria daquella casa de educação, um interessante match de football, entre a valente meninada do estabelecimento local e do Gymnasio S. Bento, do Rio.

Foi uma partida deveras interessante, que muito agradou aos que compareceram ao festival do gymnasio da visinha cidade do E. do Rio.

Terminado o embate, foi verificado o seguinte resultado:

Salesiano Santa Rosa — 3 goals
G. S. Bento — 1 goal.

* * *

Castrinho não jogará domingo

Segundo fomos informados, o conhecido footballer Castrinho do São Christovão A. C., não jogará domingo proximo, por este club, contra o America.

Segundo o nosso informante, o jogador do club da rua Figueira de Mello não pretende jogar football este anno.

* * *

America Football Club

Haverá hoje, ás 8 horas da noite, no rinck do club, um amistoso treino de football, em patins.

Pede-se o comparecimento dos seguintes jogadores:

Team A:

Graccho
Arlindo — Paulino
Nelson
João — Pimenta — N. Cardoso

Team B:

Rubim
Valente — Otto
M. Cunha
Werneck — Max — Aymbiré

* * *

OS JOGOS DE DOMINGO

Na Metropolitana

1ª DIVISÃO

Flamengo x Carioca — No campo da rua Paysandú.

Referees:

1º quadro — Gastão R. de Azevedo.
2º quadro — Ayres Barroso Junior.
Representante — Antonio A. Ribeiro A. Filho.

Botafogo x Andarahy — No campo da rua General Severiano

Referees:

1º quadro — Atalmiro Mourão dos Santos.
2º quadro — Virgilio Fedrighi.
3º quadro — Arthur Azevedo Filho.
Representante — Raulino Costa.

America x S. Christovão — No campo da rua Campos Salles.

Referees:

1º quadro — Carlos Santos.
2º quadro — Osmany Macedo.
Representante — Dr. Joaquim Guimarães.

Mangueira x Fluminense — No campo do Andarahy, á rua Prefeito Serzedello.

Referees:

1º quadro — Plinio Ribeiro de Castro.
2º quadro — Maximiano Gomes de Paiva.
3º quadro — Edgard Vieira.
Representante — Julio de Magalhães.

2ª DIVISÃO

Mackenzie x Rio de Janeiro — No campo do Meyer.

Referees:

1º quadro — Eduardo Gilbson.
2º quadro — Carlos Nery Stelling.
Representante — Waldemar Mangini.

Vasco da Gama x River-S. Bento — No campo do Carioca:

Referees:

1º quadro — Maximiano Gomes de Paiva.
2º quadro — Henrique Vignal.
Representante — José Nunes Ribeiro.

3ª DIVISÃO

Referees:

1º quadro — Eduardo Gibson.
2º quadro — Rubens Portocarrero.
Representante — Gil G. da Camara.

* * *

Na Liga Bancaria

Ultramarino x Western.
City x Portuguez.
Flours x Texas.

* * *

Na Liga Suburbana

Riachuelo x Cascadura.
Confiança x Bomsuccesso.
Modesto x E. de Dentro.
Dramatico x Dois de Junho.
Mavilles x Central.

* * *

Na Liga Rodrigo de Freitas

Sumaré x Lusiadas.
Lusitano x Humaytá.
Piraquê x Lage.

* * *

Na Liga Militar

2º regimento de infanteria x 1º regimento de infanteria.
13º regimento de cavallaria e 1º regimento de artilheria.

* * *

Na Liga Fluminense

Ypiranga x Nictheroyense.
Byou x Odeon.

* * *

Na Liga A. A. Suburbana

Nacional x Italia.
Electro x Mangueira.
America x Magno.
Irajá x Fidalgo.
Terra Nova x Opposição.

* * *

NOTAS DO MANGUINHOS

Cunha vae viajar

Sabemos que o estimado sportman José Barbosa da Cunha vae seguir por estes dias para um Estado do paiz, em commissão medica do Instituto Oswaldo Cruz.

Assim sendo, o club da estação de Amorim, fica por certo tempo, privado do optimo auxilio do seu ardoroso associado.

* * *

Armando não jogará contra o Lusitano

O team principal do Manguinhos, no proximo encontro com o valoroso Lusitano, apresentar-se-á desfalcado do seu estimado forward, o sympathico player Armando do Val, pois, o alludido player acha-se mal de saude.

* * *

A progenitora de um director do Manguinhos enferma

Sabemos que passa mal de saude a exma. sra. d. Hercilia de Souza, idolatrada mãe do estimado director do Manguinhos sr. Abino de Souza. A enferma acha-se aos cuidados do abalisado clinico dr. Galvão Bueno.

Prompto restabelecimento é o que desejamos.

* * *

Cocotá x Curupaity

Realizou-se domingo ultimo no ground do Cocotá, situado na ilha do Governador o esperado encontro entre os 1ºs equipes dos clubs acima.

Esse match, que ficará para sempre guardado na memoria de todos os que o assistiram, como uma pagina memoravel do bello sport bretão, teve como vencedor o valente e disciplinado equipe do club local, pelo score de 4 x 3, depois de uma pugna demais empolgante.

A victoria do Cocotá F. C. tem, desta vez, um valor mais significativo do que qualquer outra, porquanto agora não se tratava de um adversario commum, mas sim, de um adversario que como elle marchava de victoria em victoria, e que portanto com elle disputava não só o match, como tambem o honroso titulo de invencivel.

REMO

O PROXIMO CAMPEONATO BRASILEIRO DE NATAÇÃO

Os Riograndenses do Sul já em preparo

Lemos no "Correio do Povo" de Porto Alegre:

"O conhecido campeão riograndense de natação Hermano Spalding, vae transferir, brevemente, a sua residencia de Santa Cruz para Santo Amaro.

Uma vez ali, dedicar-se-á novamente ao sport da natação, do qual é eximo conhecedor.

Spalding, ao que ouvimos, pretende preparar-se para concorrer ao campeonato brasileiro de natação."

* * *

Reune-se hoje o Conselho da Federação

Em sessão ordinaria, reune-se hoje, ás 20 1/2 horas, o Conselho da Federação, para tratar da seguinte ordem do dia

a) encerramento das inscripções para a proxima regata;
b) pareceres.

* * *

Encerra-se hoje o prazo das inscripções para a proxima regata

Conforme manda o Codigo de Regatas, devem ser encerradas hoje, as inscripções para a proxima regata do C. R. S. Christovão.

PING-PONG

O 2º torneio do Centro Motocyclista Nacional

Realizou-se domingo ultimo, ás 9 horas da manhã, na séde do Club Motocyclista Nacional, o segundo Torneio de Ping-Pong, em 100 pontos, torneio este que teve o resultado seguinte: — 1º logar, Gumercindo Alexandre da Silva; 2º Lalão de Aguiar; 3º Alfredo Macario; 4º Manoel Rocha; 5º Eduardo Pereira; 6º Adhemar Fernandes; 7º Luiz Martins Antunes; 8º F. Labanca e 9º Humberto Corrêa.

Aos vencedores do 1º, 2º e 3º logar, foram offerecidas medalhas de prata dourada, prata e bronze.

O 3º torneio será realizado em julho proximo.

MUSEU NACIONAL

Estatistica de visitantes

Durante a semana comprehendida de 10 a 15 do corrente, foi o seguinte o movimento de visitantes no Museu Nacional:

Dia 10, terça-feira, 166; dia 11 quarta-feira, 445; dia 12, quinta-feira, 190; dia 13, sexta-feira, 123; dia 14, sabbado, 136; dia 15, domingo, 25.643; total...... 26.713.

A VIDA EM VIDROS
Rhum Creosotado
DE
Ernesto Souza
BRONCHITE
Rouquidão, Asthma
Tuberculose pulmonar
GRANDE TONICO
abre o appetite e produz a força muscular
GRANADO & C.
Rua 1º de Março n. 14.
(8406)

FORMULA:
CREOSOTO DE FAIA
-:-IODO-:-
Hypophosphito de SODIO
Hypophosphito de CALCIO
-GLYCERINA-
Fartos elementos para a Hygiene dos Pulmões e
: : Robustez : :

BELLEZAS DO NOSSO TELEGRAPHO

Fomos hontem procurados pelo sr. J. Damasceno, que veiu queixar-se do seguinte facto: tendo passado, para Angra dos Reis, no dia 6, na agencia da avenida Rio Branco, o seguinte telegramma ao seu progenitor: "Não mande dinheiro"; o destinatario recebeu este: "Não tarde dinheiro", justamente o contrario...

Aqui registramos a reclamação para mostrar ao director dos Telegraphos o cuidado com que são transmittidos os despachos.

INAUGURAÇÃO DE UM EDIFICIO ESCOLAR

Santo Antonio do Carangola, 15 — Realizou-se hoje o lançamento da pedra fundamental do edificio de grupo escolar Orlinda Veiga, com enorme concorrencia. Ao se lavrada a acta falaram diversos oradores.

O representante do governo fluminense tem sido muito homenageado. A' noite ser-lhe-á offerecido um grande baile.

Reina muita animação e regosijo popular. — Redacção do *Democrata*."

PUBLICAÇÕES A PEDIDO

AO EXMO. SR. DR. NEVES DA ROCHA

BRILHANTE OPERAÇÃO DE CATARATA

O abaixo assignado, continuo da Repartição Geral dos Correios, com 67 annos de edade, morador á rua do Estacio n. 57, vem por meio da presente apresentar os mais vivos agradecimentos ao notavel cirurgião Dr. Neves da Rocha, pela proficiencia e dedicação que dispensou ao signatario desta na operação feita em sua vista, que ha largos annos tanto o atormentava com uma catarata, que o tornára cego, da qual, graças a Deus e ao competente oculista Dr. Neves da Rocha, se viu perfeitamente livre e no gozo da vista, podendo hoje, já ler e escrever.

Aproveita a opportunidade para agradecer aos seus amigos de repartição o valioso auxilio que lhe prestaram, concorrendo com a importancia precisa para sua cura.

Rio, 14 de Junho de 1919. — *José Caetano da Silva Guimarães*. (E 5500)

DECLARAÇÕES

A' PRAÇA

Castro Martinez & Pires, proprietarios da Empreza de Luz e Força Ibero-Americana, e estabelecidos nesta Praça á Avenida Rio Branco n. 13, communicam á Praça e a quem mais possa interessar, que na melhor harmonia e accôrdo retiraram-se da firma os socios Manoel Diz Martinez e Luiz Pires pagos e satisfeitos na forma do respectivo distracto, continuando no commercio social o socio Antonio Castro que recebe todo o activo, assumindo a responsabilidade do passivo.

Rio de Janeiro, 7 de junho de 1919. — *Antonio Castro, Manoel Diz Martinez e Luiz Pires*. (E. 3712)

A' PRAÇA

Martins & Castro, estabelecidos nesta cidade á Avenida Rio Branco n. 13 communicam á Praça e a quem mais possa interessar que na melhor harmonia e accôrdo, e satisfeito, desligou-se da sua firma o socio Manoel Dias Martins, continuando o commercio social a cargo do socio Antonio Castro que recebe o activo, assumindo a responsabilidade do passivo

Rio de Janeiro, 7 de junho de 1919. — *Antonio Castro; Manoel Dias Martins*. (E. 3713)

BEN.:. LOJ.:. "DEZOITO DE JULHO"

Hoje — sess.:. Mag.:. de filliação á hora habitual—O sec.:. *Raul Galo*. (E 5340)

CAIXA GERAL DAS FAMILIAS

SORTEIO SEMESTRAL

A directoria convida os srs. accionistas e segurados para assistirem na séde social, á Avenida Rio Branco n. 87, ao sorteio de apolices que fará realizar a 23 do corrente, ás 13 horas.

Outrosim, participa aos srs. segurados que, para concorrerem ao sorteio, deverão pagar suas prestações até o dia 20 do corrente, sendo nessa data encerrada a relação das apolices sorteaveis.

Rio de Janeiro, 12 de junho de 1919. — *A Directoria*. (12383)

IRMANDADE DE S. MANOEL DA CANDELARIA

FESTIVIDADE DE S. MANOEL

A Administração desta Irmandade, fará celebrar em seu altar, na egreja da Candelaria, amanhã, terça-feira, 17 do corrente, ás 10 horas, uma missa acompanhada de orgão e canticos sacros em louvor ao Glorioso Martyr S. Manoel. De ordem do irmão Provedor, convido todos os nossos irmãos e fieis devotos para assistirem a este acto.

Secretaria da Irmandade, 16 de junho de 1919. — O secretario, *João R. de Freitas Lima*. (E 4638)

DEVOÇÃO PARTICULAR DE SANTO ANTONIO DA QUINTA DA BOA VISTA

RUA TEIXEIRA PINTO, 87 A (Encantado)

Aos Irmãos e devotos a Devoção communica a continuação dos festejos no dia 17 do corrente.— *Commissão e festeiro, Gustavo Oliveira*. (E 4719)

ASSOCIAÇÃO BRASILEIRA DE IMPRENSA

ASSEMBLÉA GERAL EXTRAORDINARIA

(2ª *convocação*)

Attendendo ao requerimento da convocação de uma assembléa geral extraordinaria, assignada por associados em numero legal, e de accordo com o que está prescripto em nossos estatutos, convoco a Associação Brasileira de Imprensa, extraordinariamente, para hoje, 17 de Junho, ás 8 horas da noite, na séde social. Motivo da assembléa: Actos da Directoria, em relação ao "Retiro dos Jornalistas".

Rio de Janeiro 17 de Junho de 1919. — *João Guedes de Mello*, presidente. (12863)

BENEVENUTO DA SILVA guarda-chaves de 1ª classe da E. F. C. do Brasil, declara que dora avante passa a assignar-se Benevenuto Antonio da Silva, seu verdadeiro nome (E 5434)

A' PRAÇA

A Perfumaria Kanitz, [illegible] geral do dispositivo [illegible] para evitar o furto [illegible] consumo de sabonete, previne ao publico e ao commercio que os unicos dispositivos ou apparelhos verdadeiros são aquelles que trazem gravados os seguintes dizeres: —

R. KANITZ — PATENTE N. 10140 — RIO.

Avisados ficam, assim, os interessados afim de que evitem a confusão com apparelhos contrafeitos, assim como o procedimento judicial (busca e apprehensão) [illegible] concessionario do [illegible] effectivo, onde quer que [illegible] encontrem.

Outrosim, previne [illegible] alguns individuos [illegible] contrafactores [illegible] nas casas [illegible] vendem apparelhos legitimos [illegible] rem elles falsificados [illegible] commerciantes de [illegible] busca e apprehensão [illegible]. Acautele-se, pois, o commercio honesto contra taes individuos [illegible] um pouco de [illegible] por quaesquer meios [illegible] extorquir lucros.

PERFUMARIA KANITZ
Rua 7 de Setembro ns. 127 e 129 (12840)

MINISTERIO DA AGRICULTURA, INDUSTRIA E COMMERCIO

DIRECTORIA GERAL DE CONTABILIDADE

Auxilios para a importação de reproductores

Em cumprimento ao despacho do sr. ministro de 12 do corrente publicado no "Diario Official" do dia 13, convido todos os creadores e demais pretendentes ao auxilio deste Ministerio para a importação de reproductores de raça que requereram o mesmo auxilio até 31 de maio proximo passado, a comparecerem nesta Directoria, pessoalmente ou por meio de representantes devidamente habilitados, em qualquer dia de serviço, entre as 11 e quatro horas da tarde, até o dia 30 do corrente, para recolherem as importancias de suas encommendas, feitas, em cada caso as reducções que forem necessarias, quanto ao numero de animaes a adquirir e accrescidas as referidas importancias de 20 % do custo e fretes totaes dos reproductores encommendados, afim de serem attendidas as despesas com os tratadores dos animaes, alimentação destes, photographias em duplicata, pedigrees ou certificados de pureza de raça, medidas sanitarias e respectivos documentos e outras quaesquer não comprehendidas propriamente no custo (preço de compra) e frete (transporte do paiz de origem ao porto de destino no Brasil).

Os pretendentes deverão declarar que se responsabilizam por quaesquer importancias que excedam de quantias que recolherem a este Ministerio, desde que ellas provenham ellas do augmento do preço de compra dos animaes, sobre quanto a esse preço, se quizerem autorizar este Ministerio a fazer a acquisição, mesmo que só possam obter animaes de valor superior ao que o indicado em suas petições.

Deverão declarar mais, que acceitarão os animaes escolhidos e adquiridos pelo Ministerio, abrindo mão de qualquer reclamação futura sobre preços e qualidades podendo, entretanto, ser recusados os animaes que, por seu máo estado de saude, na data da chegada ao porto, não se prestarem ao fim a que se destinados.

Directoria Geral de Contabilidade do Ministerio da Agricultura, Industria e Commercio, [illegible] junho de 1919. — O Director Geral, *Mario B. Carneiro*. [illegible]

COMPANHIA NACIONAL DE SEGURO MUTUO CONTRA FOGO

68 — RUA QUITANDA — [illegible]

Não se tendo realizado [illegible] falta de numero legal a Assembléa Geral Ordinaria, convocada para hoje, novamente convidamos os srs. associados a se reunirem [illegible] res do dia 25 do corrente [illegible] escriptorio supra-indicado para tomarem conhecimento do relatorio e das contas da administração [illegible] concernentes ao anno [illegible] acompanhados do [illegible] missão de Exame [illegible] venindo-os de que, conforme [illegible] 12 dos Estatutos, [illegible] poderá funccionar com qualquer numero que comparecer.

Rio de Janeiro, 16 de [illegible] 1919. — *Dr. José C. [illegible]lho*, Director. — *H. C. [illegible]reira*, Gerente [illegible]

DESPEDIDA

Dr. Antonio Pedro [illegible] e familia, partindo hoje [illegible] do "Curvello", para a Europa despedem-se das pessoas das suas relações, offerecendo os seus prestimos em Lisboa. [illegible]

CENTRO DOS PROPRIETARIOS DE VEHICULOS

RUA BARÃO DE S. FELIX N. [illegible]

"Fornecedores de capim"

Convidam-se todos os srs. fornecedores de capim, socios ou não deste Centro, a comparecerem nesta Secretaria, hoje, 17, [illegible] hora da tarde, para uma reunião, afim de tratar-se de interesses da classe, e de assumpto de muita opportunidade.

Secretaria, 17 de Junho de 1919. — *A Directoria*. [illegible]

ANNUNCIOS

As molestias dos olhos

inutilisam uma grande parte da humanidade. Mas saiba que [illegible] coma, as ophtalmias purulentas, a conjunctivite, as inflamações [illegible] molestias dos olhos, podem ser curadas com o VISUOL. O aspecto [illegible] do VISUOL, distingue-o dos [illegible] dos similares. VISUOL é só um [illegible] dois. Efficaz. Inofensivo.

A' venda nas principaes pharmacias e drogarias. [illegible]

"O ESPELHO"

Vendem-se os Vols. [illegible] encadernados. Podem ser vistos na rua Uruguayana n. 3, 2º andar. [illegible]

Auto-piano novo

Vende-se um auto piano marca Errd, 88 notas, com dois mezes de uso com 75 rolos de musicas escolhidas, tendo operas e ultimas novidades musicaes. Ver e tratar á rua [illegible] de Maio n. 20, das 9 ás 10 horas. [illegible]

Bordados - Riscos

Executam-se todos os bordados modernos, fazem-se riscos sobre [illegible] fazenda, barato e rapido. [illegible] S. Francisco de Paula n. 6 [illegible]

Dentista

DR. SILVINO MATTOS [illegible] READO ESPECIALISTA [illegible] belecimento total em [illegible] cadas dentarias, assim como em DENTADURAS DUPLAS, [illegible] las de ouro, para os maxillares superior e inferior. RUA [illegible] GUAYANA, 3. [illegible]

"915 Homeopathia"

EM TABLETTES

Denominação [illegible] [illegible] pharmaceutico [illegible] Cura radicalmente a SYPHILIS em todas as suas manifestações [illegible] rheumatismo [illegible] eczemas [illegible] [illegible] etc. [illegible] Granado & C. [illegible] (12129)

"MARCHANT"

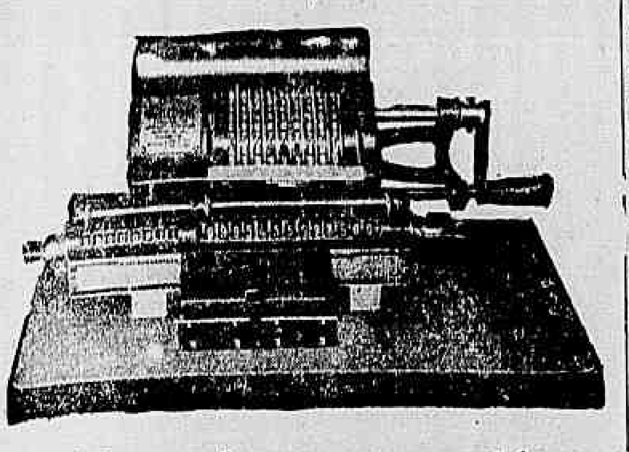

A ultima palavra em machinas de calcular.

Acabamos de receber uma remessa destas machinas, que reunem todos os ultimos aperfeiçoamentos praticos.

Somam, subtrahem, multiplicam e dividem com a mesma rapidez. São tão leves que pódem ser transportada dum logar a outro numa mão.

Indispensaveis em todo escriptorio

Queira pedir uma demonstração pratica: nada lhe custará.

CASA PRATT

RUA DO OUVIDOR 125 RIO DE JANEIRO.

(12428)

Predio e terreno na cidade

Vende-se na rua do Lavradio, um predio construido ha 8 annos, com 2 pavimentos independentes, sendo cada pavimento com duas salas, cinco quartos, banheiro, cozinha e quintaes respectivos por 58 contos (preço do custo). Um terreno com 22 metros de frente por 45,10 de fundos (cerca de 1.000 metros quadrados), na rua Frei Caneca, em frente á Detenção. Tem já baldrames cheios para dez casas, sendo quatro á frente e seis dentro, por 50 contos. Mais informações á praça Tiradentes n. 36, loja. Nada de intermediarios. (E. 4.707.)

CACHORRINHOS

Vendem-se dois lindos cachorrinhos felpudos, pretos e de tamanho muito pequeno, á praia do Russell n. 192. Preço minimo, 100$000. (E. 5.474.)

ADMINISTRADOR

Um com longa pratica de agricultura e pecuaria procura collocação; dá referencias; cartas a Carlos G. Torres, á caixa do "Correio da Manhã". (E. 4.693.)

PIANO

Schiedmayer, vende-se um, novo; na rua Paulo de Frontin n. 63. (E. 4.678.)

Lampadas electricas

de 75 % de economia, a 1$100, só na Luz Ideal, á rua S. Pedro n. 91. Tel. Norte n. 2.873. (E. 4.661.)

APPARTAMENTO MOBILADO

Aluga-se um lindo apartamento luxuosamente mobilado, independente, frente de casa, no meio de jardim, com optima pensão, a pessoas de fino tratamento; prefere-se casal sem filhos; casa estrangeira, á rua Conde de Lage n. 34, Lapa. (E. 5.557.)

MONTADORES

Precisam-se de bons montadores á praça Vieira Souto n. 42, para trabalhar por peça ou tarefado; paga-se bem; no morro do Senado, Fabrica Radio. (E. 4.672.)

As mais afamadas tintas para escrever

INDELEVEIS

BRASILINA

Marca registrada

Pedidos a

J. C. PACHECO & C.

Rua da Candelaria, 53, sob.

Acceitam-se agentes

BICYCLETTA PARA MENINO

Vende-se uma ingleza, quasi nova, para menino de 10 a 15 annos; rua do Hospicio n. 297, sobrado. (E. 4.692.)

CORTINADOS

Compram-se, de filó, para camas grandes e pequenas; na rua Uruguayana n. 3, sobrado, com Duarte. (E. 5.519.)

PETROPOLIS

Familia que se retira temporariamente desta cidade, aluga boa e bem situada casa, devidamente mobilada. Detalhadas informações com A. Silva, á rua da Candelaria n. 53. (E. 4.633.)

Alto da Boa Vista

Aluga-se uma confortavel casa ao lado do hotel Itamaraty, muito saudavel e rodeada de uma grande chacara. Trata-se a rua Carvalho Monteiro n. 52. Tel. Beira Mar n. 1.015. (E. 5.488.)

JOCKEY-CLUB

(CHAPEO DE SOL)

Pede-se á pessoa que achou dependurado na cerca do prado Jockey Club na corrida de domingo, um chapéo de sol com cabo de ouro com o monogramma J. P., o favor de entregar no bar Estoril, no largo de S. Francisco ou na charutaria Cubana, á rua do Ouvidor, que será gratificado, visto ser um objecto de muita estimação. (E. 4.636.)

Esplendidos quartos

Alugam-se esplendidos quartos proximos ao centro commercial, mobilados, e com todo o conforto moderno. Tratar á rua do Riachuelo n. 21. (E. 4.665.)

Grande edificio para fabrica

Aluga-se um proprio para uma grande fabrica ou deposito, medindo 44 metros de fundo por 23 de frente. Para tratar e ver á rua Visconde Santa Isabel n. 267, ou para informações á rua Buenos Aires n. 120. (E. 5.470.)

GLOBÉOL

o combustivel idéal do Motor humano

VERDADEIRO SERUM DA FADIGA

O GLOBEOL é para o organismo o que o anthracito ou o petroleo são para o motor mecanico.

Anemia
Convalescença
Tuberculose
Neurasthenie
Crescimento
Formação da moça
Idade critica
Insomnias
Tabés
Paralysia

GLOBÉOL forma por si só todo um tratamento muito completo da anemia. Dá muito rapidamente forças, abrevia a convalescença, deixa uma impressão de bem estar, de vigor e de saude. Especifico do esgotamento nervoso, o GLOBÉOL regenera e alimenta os nervos, reconstitue a substancia *grise* do cerebro torna o espirito lucido, intensifica o poder do trabalho intellectual e eleva o potencial nervoso *Augmenta a força de viver.*

(Communicação á Academia de Medicina de 7 de Junho de 1900, pelo Dr. Joseph Noé, antigo chefe do laboratorio da Faculdade de Medicina de Paris).

8 PILULAS DE GLOBÉOL DÃO 500 MILHÕES DE "GLOBULOS VERMELHOS NOVOS" OU SEJA UM CALICE DE LICOR DE SANGUE

Um homem globéolisado vale dois

VENDE-SE EM TODAS AS BOAS PHARMACIAS E DROGARIAS DO BRASIL

Agentes geraes para o Brasil — FERREIRA & VASCHY - 113, R. General Camara Caixa do Correio 624

(8621)

ALUGAM-SE

Boas casas, em diversos bairros; informa-se á r. Sachet n. 9, loja, tel. 36 Central. (E. 5543)

ARREIOS PARA MONTARIA

Vendem-se, preço de occasião; largo da Misericordia n. 5, loja. (E. 4.722.)

CORADOUROS

Compram-se, de madeira, em Botafogo. Trata-se na rua Uruguayana n. 3, sobrado, com Duarte. (E. 5.518.)

CASAMENTOS

Trata-se dos papeis no civil e religioso, aqui ou em Nictheroy, á rua S. José n. 89. Tel. Central 4.411. (E. 5.508.)

MANTEAUX

Compram-se, de casemira de lã, para senhoras e senhoritas, na rua Uruguayana n. 3, sobrado, com Duarte. (E. 5512)

TOLDO

Vende-se, em perfeito estado, as ferragens e rolo de um com 6 metros. Rua Cattete n. 68. (E. 4.640.)

Estomago, Figado e Intestinos

Pilulas Neolaxinas "Adriano"

(Tonicas laxativas e antibiliosas)

Curam prisão de ventre e molestias do figado

A' venda em todas as pharmacias e drogarias do Brasil — Remessa pelo Correio (livre do porte) Vidro 2$500

Depositarios:

P. de Araujo & C.

R. S. Pedro 82 - Rio 4726

CACHORRO PERDIGUEIRO

Branco, com malhas amarellas, matriculado sob o n. 141, fugiu no dia 13 da travessa Marquez do Paraná n. 29. Gratifica-se a quem o entregar ou der noticias no endereço acima. (E. 5.281.)

Emprego de capital

Vende-se uma acreditassima pensão familiar, com magnifico contrato de aluguel do predio e diversos elementos garantidores do pleno exito do negocio, cartas a J. G., no escriptorio desta folha. (E. 4.426.)

LIQUIDAÇÃO DE MOVEIS A PREÇOS DE CUSTO

A MARCENARIA BRAZILEIRA, o mais antigo e o mais acreditado estabelecimento de moveis do Brasil, está vendendo, a preços de custo, todo o seu enorme e variado stock de mercadorias

Rua da Constituição, n. 11

(2041)

SAUVAS!

Maravilha Paulista

O mais aperfeiçoado apparelho para matar formigas. Não necessita de brazas; produz um gaz venenosissimo, de effeitos fulminantes. — Exito infallivel, custo diminuto, transporte e applicação facillima, tudo encerrado em uma bolsa, pesando apenas 4 1/2 kilos.

A pedido fornecemos prospectos explicativos com illustrações.

Promovemos demonstrações praticas em qualquer logar.

DEPOSITARIOS GERAES

WERNER, HILPERT & C.

99, Rua da Alfandega, 99

SOBRADO

(12361)

Invicta

A melhor tintura para os Cabellos

Guitry-Rio

(8081)

BALSAMO APPARECIDA

Para tosse, Bronchite e Asthma

Para Cortes, queimaduras, Frieiras e Rheumatismo

— Vende-se em todas as Pharmacias e Drogarias —

(E 5330)

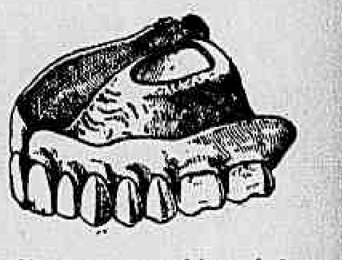

Nas dentaduras feitas pelo laureado especialista Dr. Silvino Mattos, não se nota nenhuma differença dos dentes naturaes, ao contrario: vê-se a mais rigorosa imitação dos dentes naturaes; a pronuncia das palavras torna-se mais nitida ainda; a mastigação volta a ser perfeita; os musculos da face regressam ao que eram; a articulação dos maxillares apresenta-se natural; o embellezamento da bocca manifesta-se desde logo; e a segurança do trabalho verifica-se a toda prova.

Toda a obra é escrupulosamente confeccionada com material superior e segundo os principios da odontologia moderna.

Preços modicos e consultas gratis — 3, Rua Uruguayana; das 7 ás 5 da tarde, todos os dias. Phone: 1.555 — Central. (E 5509)

Cura radical

Da GONORRHÉA CHRONICA ou RECENTE, em poucos dias por processos modernos, sem dor, garante-se o tratamento. Tratamento pela electricidade, 606 e 914. Vaccinas de Wright. Assembléa n. 54. Das 9 ás 11 e 12 ás 6 — SERVIÇO NOCTURNO, ás 8 ás 9 — Dr. Pedro Magalhães. (E 5415)

COSTUREIRAS

Precisa-se de boas costureiras á Avenida Rio Branco 181 (1º andar)

8 horas de trabalho

á partir do dia 1º de Julho em deante. (E 5348)

Predio moderno

Vende-se um novo, para morada propria no melhor ponto de futuro e no socegado bairro de Andarahy, em centro de terreno arborizado (12 x 50); com 2 salas, 3 quartos, varanda ao lado e mais dependencias para familia de tratamento. Para ver e tratar na rua Barão de Mesquita n. 22, prolongamento da rua Barão de Mesquita. Não se acceitam intermediarios. (E. 4.407.)

SAIBAM TODOS!!!!

Que a AGUA BRANCA NEVAL é a Deusa da belleza, o amigo da pelle, o sonho das senhoras elegantes. E' um producto de tal valor que uma senhora já com os seus 60 annos, usando apenas um frasco parece mesmo uma moça com as suas 25 primaveras — Garante-se o resultado. — Preço, 8$000, pelo correio, 10$000. Vende-se em todas as perfumarias, drogarias e pharmacias — Deposito geral CASA GASPAR RIO — Praça Tiradentes, 18.

(4246)

Tailleur pour Dames

— J. SILVA —

Carioca, 34 — 1º andar.

Telep. 120, Central. (11455)

DENTES

Só se consegue *hygienisal-os, avigoral-os e conserval-os* com o uso de "CALMETTINA". Vide o folheto junto ao frasco. A' venda em toda a parte. (8423)

NELSON MORADO

Negocios na Prefeitura, Thesouro, Fôro e Policia. Escriptorio: rua Chile n. 25, sobrado. Tel. Central 2850, das 10 horas da manhã ás 6 da tarde. Residencia: rua Senador Dantas n. 15. Tel. Central n. 82. (E. 4.666.)

VENDEDOR

Precisa-se com pratica de livraria, dando referencias, na rua 24 de Maio 46, com o sr. Sampaio. (E 4595)

TERRENOS SALINICOS

A vender em Cabo Frio; trata-se com o dr. Cyro Torres, á rua 1º de Março, 20. (E 4597)

PAPEL KRAFT

Tem grande stock

Oscar RUDGE

Grande Deposito de Papeis

RUA SILVA JARDIM N.16

Telephone Central 2860 (12579)

FABRICA "A BELLA PESCADORA" - Fundada em 1915

Sociedade em Commandita - Capital: Rs. 600:000$000

P. ELEFTERIADIS & C.

Fabrica e Armazens: Secções de pesca: Ilha Grande
Itacurussá - E. do Rio Mangaratiba - Angra dos Reis

Peixes salgados em conserva, systema Grego :: Privilegio n. 10.142

GRANDE DEPOSITO PERMANENTE

PREÇOS DA FABRICA. -:- Para quantidade faz-se reducção.

Rua da Assembléa, 67 - C. Postal 703 - End. Tel. "ZAGARI"

NICOLA ZAGARI & C.

RIO DE JANEIRO (11823)

Molho Inglez

Registrado e analysado — PRODUCTO PURO E RECOMMENDAVEL.

Laboratorio: Villa 3550.

Pedidos: MAX FRANKEL, 7 de Setembro 38, Tel. Central 2528. Representantes em S. Paulo—Victoria—Campos e Bahia.

Vidro. . . . 1$500

Usado nos principaes hoteis desta capital. (7599)

COMMERCIO

Rio, 17 de junho de 1919.

NOTAS DO DIA

Hoje, ás 2 horas da tarde, deverá realizar-se a assembléa da Sociedade Anonyma Engenhos Centraes de Assucar.

Na fortaleza de S. João e Terceiro Grupo de A. de Costa, termina hoje, ao meio-dia, o prazo para o recebimento de propostas para o fornecimento de generos alimenticios, artigos de limpeza, combustiveis e outros.

O corretor Fernando Alvares de Souza, autorizado por ordem judicial, venderá hoje, na Bolsa, 16 acções da Empresa de Obras Publicas, 170 ditas da Companhia Tecidos Corcovado, 12 ditas do Banco Iniciador de Melhoramentos, 500 ditas da Companhia Tecidos Confiança Industrial.

ASSEMBLÉAS

ANNUNCIADAS

Companhias Vieiras Mattos, dia 18, ás 2 horas.

Companhia Grandarella, dia 18, á 1 hora.

Companhia Brasileira Industrial e Constructora, dia 20, á 1 hora.

Sociedade Anonyma Fulminante Nacional, dia 21, ás 2 horas.

CONCORRENCIAS

ANNUNCIADAS

Estrada de Ferro Central do Brasil, para o fornecimento de 10.000 barricas de cimento, dia 18, ao meio-dia.

Estrada de Ferro Central do Brasil, para o fornecimento de telephones, postes, pharoes e ferro, hoje, ao meio-dia.

Forte do Imbuhy, para o fornecimento de generos alimenticios, forragem e lenha, hoje, ás 9 horas.

Estrada de Ferro Central do Brasil, para o fornecimento de chapas de ferro, dia 19, ao meio-dia.

Collegio Militar de Barbacena, para o serviço de lavagem e engommagem da roupa dos alumnos, dia 19, á 1 hora.

Ministerio da Guerra, para o acabamento das obras do pavilhão esquerdo da ala direita do quartel-general do Exercito, dia 20 á 1 hora.

Estrada de Ferro Central do Brasil, para o fornecimento de sobresalentes de super-aquecedor, machinas, ferramentas e outros artigos, dia 23, ao meio-dia.

Repartição de Aguas e Obras Publicas, para o fornecimento de 16.848 litros de gazolina, ao preço maximo de 740 réis por litro, e 8.000 litros de alcool de 36 gráos, ao preço maximo de 1.139 por litro, dia 21, ao meio-dia.

Estrada de Ferro Central do Brasil, para o fornecimento de lampadas electricas, rebites e outros artigos, dia 21, ao meio-dia.

Repartição de Aguas e Obras Publicas, para a construcção de uma casa para turma da via permanente da Estrada de Ferro Rio d'Ouro, em Inhaumas, dia 23, ao meio-dia.

Estrada de Ferro Central do Brasil, para o fornecimento de pedra, dia 21, ao meio-dia.

Estrada de Ferro Central do Brasil, para o arrendamento do botequim-restaurante da estação Central, dia 25, á 1 hora.

2º Batalhão de Caçadores, para o fornecimento de lenha, forragem, ferragem, artigos de expediente, de limpeza e conservação do material bellico, dito de renovação de moveis e utensilios, generos alimenticios e desinfectante nacional, dia 25, á 1 hora.

Inspectoria de Mattas, Jardins, Caça e Pesca, para o fornecimento de 150 fardamentos aos guardas-jardins, continuos e serventes, dia 28, á 1 hora.

REUNIÃO DE CREDORES

Credores da concordata de Fernando Pinto & C., dia 18, á 1 hora.

Fallencia de Joaquim Cardoso & C., dia 20, á 1 hora.

Fallencia de C. V. Pinto & C., dia 20, á 1 hora.

Fallencia de Tristão & Irmão, dia 23, á 1 hora.

VENDAS JUDICIAES

Hoje — 16 acções da Empresa de Obras Publicas, 170 ditas da Companhia Tecidos Corcovado, 12 ditas do Banco Iniciador de Melhoramentos e 500 ditas da Companhia Tecidos Confiança Industrial.

Dia 18 — 3.500 acções da Companhia C. das Docas do Porto da Bahia.

PAGAMENTOS

ANNUNCIADOS

Dia 20 — Companhia Fabrica de Vidros e Crystaes do Brasil, dividendo de 30$000.

CAMBIO

A abertura deste mercado foi realizada em posição estavel, com saques a 14 1/2 e 14 17/32 d. e collocação para as letras de cobertura a 14 9/16 e 14 19/32 d.

Para os vales ouro o Banco do Brasil affixou a taxa de 14 7/32 d., correspondente a 1$899 papel, por mil réis ouro.

Momentos depois de iniciados os trabalhos um banco forneceu cambiaes a 14 9/16 d.

O mercado fechou um pouco fraco, com o papel bancario cotado a 14 1/2 14 17/32 d. e o particular a 14 17/32 e 14 9/16 d.

TABELLAS DOS BANCOS

	A 90 d/v.	
Londres	14 7/16 a	14 17/32
Paris	$561 a	$576
	A' VISTA	
Londres	14 1/4 a	14 11/32
Paris	$568 a	$584
Italia	$464 a	$490
Belgica	$555 a	$570
Portugal	2$170 a	2$220
Nova York	3$640 a	3$660
Buenos Aires (peso ouro)	3$595 a	3$600
Buenos Aires (peso papel)	1$585 a	1$600
Suecia	$970 a	1$010
Noruega	$955 a	$980
Japão	—	2$000
Hespanha	$735 a	$740
Suissa	$695 a	$710
Syria	$590 a	$705
Montevidéo	4$000 a	4$100
Dinamarca	—	$960
Hollanda (florim)	1$450 a	1$470
Beyruth	—	14 3/16
Vales, café	$565 a	$580
Vales ouro, por 1$	—	1$899
	CABO	
Londres	14 1/4 e	14 9/32
Paris	$580 a	$582
Italia	—	—
Hespanha	—	—
Suissa	—	—
Portugal	—	—
Buenos Aires (peso, papel)	—	—
Suecia	—	—
Noruega	—	—
Japão	—	—
Montevidéo	—	—
Nova York	3$650 a	3$660

MOVIMENTO DO CAFE'

SANTOS

Dia 14:

	Saccas
Entradas	13.990
Desde 1º	197.894
Média	14.135
Desde 1º de junho	7.292.747
Saidas	—
Existencia	5.375.145

PREÇOS

Typo 4	16$400
Typo 7	15$500

Posição do mercado: firme.

RIO

Pauta, 1$390

Entradas em 14 e 15:

		Saccas
E. F. Central	932	
E. F. Leopoldina	4.708	
Barra a dentro	—	
Cabotagem	—	
Total	5.640	
Desde 1º		61.895
Média		5.460
Desde 1º de junho		1.722.107
Média		4.975

Embarques em 14:

E. Unidos	3.466	
Europa	1.359	
Rio da Prata	—	
Cabotagem	—	
Cabo	—	
Total	4.825	
Desde 1º		131.432
Desde 1º de junho		1.844.654
Existencia em 15		560.718

Ainda hontem este mercado abriu estavel, com regular procura e regular quantidade de café á venda, tendo sido effectuadas, de manhã, transacções de 1.733 saccas, nas bases de 20$800, o americano, e 21$100, o europeu, por arroba, pelo typo 7.

A' tarde foram realizados negocios de 4.414 saccas, aos mesmos preços da manhã, fechando o mercado em posição inalterada.

A Bolsa de Nova York abriu com 21 a 23 pontos de baixa.

Passaram por Jundiahy 19.000 saccas e entraram por barra a dentro 575 ditas.

COTAÇÕES POR ARROBA

	Americano	*Europeu*
Typo 3	25$000	25$300
Typo 4	24$400	24$700
Typo 5	23$800	24$100
Typo 6	23$300	23$600
Typo 7	22$800	23$100
Typo 8	22$300	22$600
Typo 9	21$800	22$100

COTAÇÕES DE ROCHA FARIA & CIA.

Caixa postal, 710. End. telegr. "Rochafaria", rua Buenos Aires n. 160 (1º andar), Rio de Janeiro.

	Preços por 15 kilos
Typo 2	23$200 a 23$600
Typo 3	22$700 a 23$100
Typo 4	22$200 a 22$600
Typo 5	21$700 a 22$100
Typo 6	21$300 a 21$700
Typo 7	20$900 a 21$300
Typo 8	20$400 a 20$800
Typo 9	20$000 a 20$400

MERCADO FIRME

CAFE'

EDUARDO ARAUJO & Cº.

Rua Municipal, 28 — Rio.

Prestam as melhores contas.

(C. 10770)

AGENCIA COMMERCIAL DO BANCO POPULAR DE MINAS GERAES

RIO E SANTOS

Rua Municipal n. 3—Caixa postal 1673 End. Tel. "COLARES"

PREÇOS POR 15 KILOS, no RIO

Typos	Cafés do Sul e Oeste de Minas: Americanos	Cafés do Sul e Oeste de Minas: Cafés de côr	Cafés de outras procedencias: Americanos	Cafés de outras procedencias: Cafés de côr
2	25$023	25$431	24$410	24$716
3	24$308	24$614	23$797	24$103
4	23$491	23$695	23$184	23$388
5	22$674	22$878	22$571	22$878
6	22$061	22$265	21$856	22$163
7	21$448	21$652	21$244	21$550
8	20$631	20$835	20$427	20$733
9	19$814	20$018	19$609	19$916

NOTA — Mercado estavel; cafés inferiores ao typo 7, depreciados — *A. J. da Costa Pereira — Sabino De Robertis.*

O CAFE'

Santos, 15. (Do correspondente). — O movimento de café verificado nesta praça, foi o seguinte

Dia 12 — O mercado disponivel fechou firme, com base para o typo 4 — 16$200.

Pauta semanal café bom, $700.

A Recebedoria de Rendas arrecadou, pelo café despachado, francos.. 248.442.

As vendas conhecidas foram de.. 40.000 saccas.

Café baldeado com destino a esta cidade, 16.196 saccas, sendo: Paulista (inclusive Jundiahy e Ituana), 7.742; Bragantina (inclusive Campinas), 934; Sorocabana, 1.045 saccas; Pary e São Paulo, 3.894; Braz,.... 2.581; café entrado, 12.561 saccas; café saido, 16.300 saccas; "stock" de café existente em primeiras e segundas mãos, 2.310.913 saccas; café embarcado, 33.194 saccas, café despachado, 53.318 saccas.

Dia — 13 As vendas conhecidas foram de 15.000 saccas. Pauta semanal: café bom, $700.

O mercado disponivel fechou calmo, com base para o typo 4,16$200.

A Recebedoria de Rendas arrecadou, pelo café despachado, francos 389.590.

Café baldeado com destino a esta cidade, 16.582 saccas, sendo: Paulista (inclusive Jundiahy e Ituana), 6.380; Sorocabana, 1.371; Pary e São Paulo, 5.085; Braz, 3.746; café entrado, 16.922 saccas; "stock" de café existente em primeiras e segundas mãos, 2.296 saccas; café embarcado, 30.308 saccas; café saido, 84.938 saccas.

Dia 14 — O mercado disponivel fechou calmo, com base para o typo 4. — 16$200.

As vendas conhecidas foram de.. 12.000 saccas. Pauta semanal: café bom, $700.

A Recebedoria de Rendas arrecadou pelo café despachado, francos 162.500.

Café baldeado com destino a esta cidade, 12.341 saccas, sendo: Paulista (inclusive Jundiahy e Ituana), 5.578; Sorocabana, 1.802; Pary e São Paulo, 2.839; Braz, 2.122; café baldeado desde 1º do mez, 197.777 saccas; café entrado, 13.990 saccas; desde 1º do mez, 197.894 saccas; café despachado, 34.500 saccas, desde 1º do mez, 512.112 saccas; café saido, 61.301 saccas, desde 1º do mez, 482.605 saccas; café embarcado,.... 30.542 saccas; desde 1º do mez,... 450.480 saccas; "stock" de café existente em primeiras e segundas mãos, 2.282 saccas.

Santos, 15 (Do correspondente). — O "stock" de café existente nesta praça, é de 5.231.942 saccas, sendo: em primeiras e segundas mãos, 2.282.488; "stock" do governo estadual, 2.949.454.

Santos, 15 (Do correspondente). — A importancia arrecadada pela Recebedoria de Rendas hontem, foi de 154:398$941.

Santos, 15 (Do correspondente). — A Alfandega desta cidade, arrecadou hontem a importancia de.... 110:752$135.

ASSUCAR

Entradas em 15: 6.063 saccas.
Desde 1º: 46.180 ditos.
Saidas em 15: 8.811 saccos.
Desde 1º: 50.746 ditos.
Existencia em 16, de tarde: 108.793 saccos.
Posição do mercado: firme.

COTAÇÕES

Branco crystal	$760 a	$82
Idem 3ª sorte	$730 a	$800
Crystal amarello	$690 a	$700
Mascavinho	$600 a	$700
Mascavo	$520 a	$560

Farinha de trigo argentina

Preços dos Molinos Rio de La Plata — Buenos Aires (depositarios no Rio, Produce & Warrant Company):

Sultana	25$500
Gallia	24$500
Lutetia	24$000

ALGODÃO

Entradas em 15: 195 fardos
Desde 1º: 2.845 ditos.
Saidas em 15: 1.061 fardos.
Desde 1º: 4.549 fardos.
Existencia em 16, de tarde: 25.003 fardos.
Posição do mercado: firme.

COTAÇÕES

Sertões	35$000 a 35$500
Primeiras sortes	33$500 a 34$000
Mediano	30$000 a 30$500

PINTO LOPES & C.

Rua Benedictinos, 23. Commissarios de café, manteiga e cereaes. (8403)

BOLSA

VENDAS

Apolices:	
O. do Porto, 14, a.	955$000
C. do Thesouro, port., 8, a	965$000
Ditas de 1917, port., 18, a	185$500
Ditas de Nictheroy, 32, a.	92$000
E. do Rio (4%), 3, a.	97$500
Ditas idem, 4, 30, a.	98$000
Bancos:	
Mercantil, 50, a.	260$000
Companhias:	
Rêde Mineira, 200, 500, 1.000, a.	47$500
Ditas idem, 100, 500, 500, 650, a.	48$000
Ditas idem, 100, 100, 100, 200, a.	49$000
Ditas idem, 100, 200, 200, 200, 300, 400, 500, a.	50$000
Ditas idem, 200, 200, 500, a	52$000
Ditas idem, 100, 100, 500, a	52$000
Ditas idem, 100, 100, 200, a	53$000
Ditas idem, 500, v/v. 30 dias, a.	47$100
Ditas idem, 1.000, v/v. 30 dias, a.	46$500
Ditas idem, 500, v/v. 30 dias, a.	47$500
Ditas idem, 500, v/v. 30 dias, a.	47$000
Ditas idem, 1.000, 1.500, v/v. 30 dias, a.	48$000
Ditas idem, 1.000, v/v. 30 dias, a.	50$000
Ditas idem, 500, v/v. 30 dias, a.	52$000
Ditas idem, 1.200, v/v. 30 dias, a.	48$500
Ditas idem, 1.000, v/c. 30 dias, a.	49$000
Ditas idem, 1.000, v/c. 30 dias, a.	49$000
Ditas idem, 500, 500, 1.500, v/c. 30 dias, a.	49$500
Ditas idem, 500, 1.000, v/c, 30 dias, a.	50$500
Docas da Bahia, 500, v/c. dias, a.	115$000
Progresso Industrial, 26, 100, 200, a.	100$000
Debentures:	
Mercado Municipal, 40, a.	210$000
Docas de Santos, 3, a.	215$000

VENDAS POR ALVARA'

38 acções do Banco do Brasil, a 247$000

OFFERTAS

	V.	O.
Apolices:		
Uniformizadas	—	—
O. do Porto	970$000	—
C. do Thesouro, portador	965$000	960$000
Diversas Emissões, ex-juros	—	—
Bolivia, 3 %	—	—
E. de M. Geraes	—	—
E. do Rio (4 %)	98$000	97$500
Ditas ao portador	—	—
Ditas nom.	—	—
Municip. de 1906	—	190$000
Ditas nom.	—	203$000
Ditas de 1914	192$000	191$000
Ditas nom.	203$000	200$000
Ditas de 1917	185$500	185$000
Ditas nom.	—	192$000
Ditas de lb. 20	326$000	320$000
Ditas nom.	—	—
Ditas de Nictheroy	92$500	91$500
Ditas de Bello Horizonte	—	188$000
Ditas de Campos	—	202$000
Ditas de Petropolis	214$000	—
Bancos:		
Brasil	250$000	245$000
Mercantil	270$000	258$000
Commercial	193$000	190$000
Lavoura	189$500	185$000
Portuguez do Brasil	—	—
Nacional	—	210$000
Commercio	—	190$000
Predial do R. de Janeiro	60$000	—
C. de E. de Ferro:		
Minas S. Jeronymo	66$000	64$500
Rêde Mineira	54$000	53$500
Victoria a Minas	70$000	42$000
Norte do Brasil	30$000	—
J. Botanico	—	—
Ditas c/ %	—	—
Goyaz	56$000	53$500
C. de Seguros:		
Brasil	100$000	95$000
Garantia	—	400$000
Integridade	100$000	—
Argos Fluminense	—	1:400$000
Confiança	—	285$000
Anglo Sul Americana	—	125$000
Varejistas	—	250$000
C. de Tecidos:		
Fabril S. Antonio	300$000	—
Moraes Sarmento	—	250$000
Alliança	—	193$000
America Fabril	700$000	360$000
Petropolitana	—	235$000
Juta	200$000	—
Conf. Industrial	170$000	160$000
Esperança	—	300$000
S. Felix	160$000	—
Brasil Industrial	200$000	—
Prog. Industrial	—	91$000
Manuf. Fluminense	195$000	—
Corcovado	200$000	170$000
C. diversas:		
Locas da Bahia	115$000	113$000
Docas de Santos, nom.	585$000	570$000
Ditas port.	590$000	—
Terras e Colonização	13$750	13$250
Loterias N. do Brasil	12$000	11$500
Transp. e Carruagens	—	62$000
Nacional de Moagem	—	130$000
Ararangá	—	60$000
Mercado Municipal	—	83$000
Cervejaria Brahma	220$000	—
Ceramica Brasileira	—	210$000
Salutar	250$000	200$000
Ind. Fluminense	—	250$000
Nacional de Ind. Chimica	115$000	—
Predial de Saneamento	—	60$000
Melh. no Maranhão	45$000	40$000
Serraria Moss	—	100$000
Frigorifica Cruzeiro	200$000	120$000
Debentures:		
Docas de Santos	—	214$000
Docas da Bahia, 2ª série	233$000	228$000
Manuf. Fluminense	195$000	170$000
America Fabril	208$000	207$000
Mercado Municipal	209$000	—
Tecidos Botafogo	—	100$000
E. Lambert	212$000	—
Prog. Industrial	—	202$500
S. Felix	170$000	—
Ceramica Brasileira	200$000	—
Tecidos Mageense	180$000	160$000
Tecidos Carioca	200$000	197$000
Tijuca	—	202$000
Brasil Industrial	—	180$000
Antarctica Paulista	211$000	—
Santo Aleixo	190$000	—
Santa Rosalia	180$000	170$000
Linho de Sapopemba	—	190$000
Tijuca	220$000	202$000
Letras:		
Banco C. R. Minas Geraes	—	103$000

CARNES VERDES

MATADOURO DE SANTA CRUZ — Abatidos hontem: 622 rezes, 40 vitellas e 70 carneiros.

Rejeitados: 2, 1/8 de rezes.

Vendidos em Santa Cruz: 44, 1/2 rezes.

NO ENTREPOSTO DE S. DIOGO — Foram vendidos hontem: 575, 1/4 e 1/8 de rezes, 40 vitellas e 70 carneiros.

NO MATADOURO — Gado recolhido ao Matadouro de Santa Cruz para a matança de hoje: 804 rezes, 65 vitellas, 45 carneiros e 130 porcos, pertencentes aos seguintes marchantes: Fernandes & Filhos, Candido F. de Mello, Durisch & C., Lima & Filhos, Oliveira, Irmãos & C., Basilio Tavares, A. M. Motta, José Pacheco de Aguiar, Arthur Mendes & C., Alexandre Vigorito Sobrinho, João Pimenta de Abreu, F. Sertorio Portinho, F. P. de Oliveira e Cooperativa dos Retalhistas.

"Stock geral, 3.381 bois.

Preços da carne:

Rezes	$860 a	$900
Carneiros	—	2$200
Vitellas	—	1$200

A matança começou ás 5 horas e terminou ás 11 e 25 da manhã.

O trem chegou ás 2 e 15 da tarde na "gare" da estação de S. Diogo.

O serviço correu na melhor ordem e foi fiscalizado pelo capitão Moreto, ajudante do administrador do Entreposto.

EXPEDIENTE

DA ALFANDEGA

Esta repartição arrecadou, hontem, a importancia de 154:857$740 de renda, sendo 83:290$920, em ouro e ... 71:566$820 em papel.

De 1 a 16 do corrente foram arrecadados 3.439:355$632.

Em egual periodo do anno passado foram arrecadados. 2.679:256$316, sendo a differença para mais, no corrente anno, de 760:099$316.

—:— Por motivo do fallecimento do dr. Sabino Barroso, o expediente desta alfandega encerrou-se, hontem, á uma hora da tarde.

—:— O inspector, tendo em vista o que requereu o despachante geral desta alfandega, Domingos Emilio de Souza Costa, resolveu, por portaria de hontem, conceder-lhe licença até 31 de dezembro do corrente anno.

—:— Foi encaminhado ao Thesouro o requerimento do 2º official aduaneiro da alfandega da Bahia, addido a esta, Antonio Pinheiro de Moraes, solicitando transferencia do credito para seu pagamento daquella para esta repartição

—:— Devidamente informado por esta alfandega foi restituido á Receita Publica o processo em que é interessada a firma Wilson Sons & C.

—:— Foi responsabilisado o commandante do vapor "Walter D. Munsen", entrado em maio findo, pelo pagamento dos direitos simples das mercadorias extraviadas de volumes importados pela firma desta praça Pardellas & Cia.

—:— Foi deferido o requerimento em que a The Brazilian Coal Co. pede levantamento de liquido em deposito, na importancia de 11:717$030.

—:— A' consideração do ministro da Fazenda foi submettido o requerimento em que o administrador do trapiche alfandegado ilha do Cajú Luiz Marques Baptista de Leão pede pagamento da armazenagem do salitre descarregado do ex-allemão "Rolland", depositado naquella ilha por conta do Governo, de 17 de outubro do anno passado a 17 de janeiro deste, e bem assim o embolso da differença resultante do engano havido nos calculos feitos em contas anteriores, relativas á armazenagem e capatazias, na importancia total de 31:307$239.

—:— Foram distribuidos na 1ª secção, os seguintes manifestos:

N. 454 do vap. ing. "Crown of Toledo", proce. de Barry Doch, com carvão, ao sr. Trindade; n. 455 do vap. nac. "Lucaina", proce. de Buenos Aires com v. generos, ao sr. Trindade; n. 456 do vap. franc. "Aneirol Villaret de Joyense", proc. do Havre, com varios generos ao sr. Abylio; n. 457 do vap. nac. "Ruy Barbosa", proc. de Montividéo, com v. generos, ao sr. Trindade; n. 458 da galera brasil. "Mearim", proc. de B. Aires, em transito, ao sr. Trindade; n. 459 do vapor ing. "Silvessoud", proc. de Buenos Aires, em transito, ao sr. Trindade

—:— Entradas de cabotagem hontem:

Aguas mineraes 22; algodão 1.033 fardos; arroz pilado 1.679 sac; alfafa 651 fardos; alpista 135 sac; armarinhos 5; alcool 49 toneis; batatas 350 sac; banha 1.396; cigarrilhas 8; charutos 23; côcos 266 sac; couros cortidos 29 fardos e 420 couros; cerveja 355; conservas 865; cebolas 452e .... 37175 restеas; cera 38 sac; cadeiras 6d. frutas 14c; fazendas 18 fardos; farinha de mandioca 1.159 sac; feijão 2620 sac; garrafas vasias 737d.; impressos 9; linguas 18; milho 550 sac.; molduras 3; manteiga 46; ovos 25c.; oleo de ricino 120 c.; pluma 16 fardos; perfumarias 9; presuntos 16; queijos 9; sal 175.930 kilos; sola 47 rôlos; sabão 22 quartolas; toucinho 31; tecidos de algodão 114 fardos; tapioca 53 sac; vinho 14 515 de barris; vaquetas 23; xarque 749 fardos

assucar	*saccos*
Pernambuco	4.935
A.racajú	2.050
Maceió	1.600
Somma	8.585

—:— Embarcações despachadas:

Para Cabo Frio, reboc nac. "Zazá", e hiate nac. "Espirito Santo", em lastro; para Laguna, vap. nac. "Laguna", com v. generos; para Cape Town, barca americana "Beumore", em transito; e para Montivídéo vap. ing. Silversoud", em lastro.

RENDAS PUBLICAS

RECEBEDORIA DE MINAS

Arrecadação do dia 16	26:118$524
De 1 a 16	281:398$192
Em egual periodo do anno passado	235:421$973

MOVIMENTO DO PORTO

VAPORES ENTRADOS

De Buenos Aires e escs., inglez "Silversand", carga a Wilson Sons & C.

De Nova York e escs., americano "Mariano", carga a E. Johnson.

De Buenos Aires e escs., nac. "Lucania", carga a Castro Guimarães & C.

De Amsterdam e escs., hollandez "Frisia", carga a Martinelli.

De Newport-New, lugar americano "Jennie Flora Kreger", carvão ao City Bank.

De Cabo Frio, rebs. nacs. "Zazá" e "Hellesponto", em lastro, respectivamente, a José Pacheco de Aguiar e a Pring Bastos.

VAPORES SAIDOS

Para San Vicente, inglez "Silversand".

Para Porto Alegre, nac. "Pacifico".

Para Buenos Aires, hollandez "Frisia".

Para Antuerpia e escs., nac. "Curvello".

Para Cabo Frio, motor nac. "Leão do Norte".

MARITIMAS

VAPORES ESPERADOS

Nova York, "Trafalgar"	17
Portos do norte, "Minas Geraes"	17
Rio da Prata, "Asturiano"	17
Inglaterra e escs., "Highland River"	19
Nova York, "Santa Clara"	20
Rio da Prata, "Ré Vittorio"	22
Rio da Prata, "Deseado"	24
Inglaterra e escs., "Demerara"	24
Nova York, "Hellenic"	24

VAPORES A SAIR

Lisboa, "Herschel"	17
Havre, "Duplex"	18
Laguna e escs., "Laguna"	18
Rio da Prata e escs., "Caxias"	18
Porto Alegre e escs., "Itauba"	19
Rio da Prata e escs., "Highland River"	19
Manáos e escs., "Brasil"	20
Montevidéo e escs., "Florianopolis"	20
Aracajú e escs., "Itapacy"	20
Guaratuba e escs., "Oyapock"	21
Macau e escs., "Itapuhy"	21
Penedo e escs., "Iris"	22
Cabedello e escs., "Itamaracá"	22
Genova e escs., "Ré Vittorio"	23
Porto Alegre e escs., "Itatinga"	23
Rio da Prata, "Demerara"	24
Inglaterra e escs., "Deseado"	24

ESPLENDIDOS APOSENTOS MOBILIADOS

FILIAL DO HOTEL VICTORIA—Diarias desde 4$000

RUA 13 DE MAIO N. 25 — TELEPHONE, CENTRAL 4793 — DEFRONTE DO THEATRO MUNICIPAL. (1510)

VENDAS EM LEILÃO

Leilão de Penhores

EM 26 DE JUNHO DE 1919

Casa Gonthier

FUNDADA EM 1867

Henry & Armando

45 RUA LUIZ DE CAMÕES — 47

Fazem leilão dos penhores vencidos e avisam aos srs. mutuarios que podem reformar ou resgatar as suas cautelas até a vespera do leilão. (E 5310)

Leilão de penhores

Em 25 de Junho de 1919

J. LIBERAL & COMP.

Rua Luiz de Camões n. 60

Fazem leilão dos penhores vencidos; avisam aos srs. mutuarios que podem reformar ou resgatar as suas cautelas até a hora de principiar o leilão. (E 5279)

Leilão de penhores

Em 24 de Junho de 1919

DIAS & MOYSÉS

Rua Barbara de Alvarenga, 14

Fazem leilão de todos os penhores vencidos e avisam os senhores mutuarios que podem reformar ou resgatar as suas cautelas até á hora de principiar o leilão. (12832)

Leilão de penhores

EM 18 DE JUNHO DE 1919

Companhia Aurea Brasileira

FUNDADA EM 1913

Roga-se aos srs. mutuarios virem reformar suas cautelas até a vespera do leilão.

11—AVENIDA PASSOS—11

Em frente ao Theatro S. Pedro (E 3040)

Implorando a caridade

ANGELA PECORARO, viuva, com 66 annos de edade, completamente cega e paralytica;
ANNA EMILIA ROSA, pobre velhinha, com 70 annos de edade;
AMANCIA, viuva, com 68 annos de edade, quasi cega;
ANNA DO AMARAL, viuva, cega e além disso doente e sem ninguem em sua companhia, recolhida a um quarto;
BERNARDINA, 74 annos;
CARLOTA, pobre velhinha sem recursos;
ELVIRA DE CARVALHO, pobre cega e sem amparo da familia;
FRANCISCA DA CONCEIÇÃO SARDOS, cega de ambos olhos e aleijada;
ENTREVADA, r. Senhor de Mattosinhos, 74, doente, impossibilitada de trabalhar, tendo duas filhas, sendo uma tuberculosa;
JOÃO DA CRUZ — Menino cego, paralytico e mudo, sem recursos;
LUIZA, viuva, com oito filhos menores;
SOARES, viuva, velha sem poder trabalhar;
MARIA EUGENIA, pobre velha, sem o menor recurso para a sua subsistencia;
SANTOS, viuva, com 68 annos de edade, gravemente doente de molestias incuraveis;
THEREZA, pobre aleijadinha sem auxilio ao aluguel;
VIUVA DE UM JORNALISTA, sem o menor amparo.

Amas seccas e de leite

PRECISA-SE de uma menina para ama secca; á rua D. Anna Guimarães, 55 — Rocha. (E 4474) C

PRECISA-SE de uma boa ama secca de conducta afiançada, para tomar conta de um menino de 2 annos. Praia do Flamengo n. 19. (E. 4.761.)

Cozinheiros e cozinheiras

ALUGA-SE uma cozinheira do trivial e mais serviços de um casal, por 45$; rua Frei Caneca n. 35, sobrado. Tel. Central n. 3.190. (E. 4.753.) B.

ALUGA-SE uma perfeita cozinheira do trivial, muito limpa e afiançada; rua do Senado n. 36, tel. 867, Central. (E 5535) B

ALUGA-SE uma perfeita cozinheira, aluguel adeantado, de côr branca, para cozinhar em fogão a gaz, não dorme no aluguel, 60$; rua Ypiranga n. 44, casa 6. (E 5505) B

ALUGA-SE uma moça para cozinhar o trivial e lavar. Rua Joaquim Silva 99, quarto 10, Lapa. (E 4706) B

ALUGA-SE um cozinheiro chinez a forno e fogão, só para familia, na rua Larga n. 183, loja. (E 4731) B

ALUGA-SE uma optima cozinheira, pratica, limpa e afiançada. Na "A Ideal", á av. Gomes Freire, 128, Tel. C. 5099. (E 4713) B

ALUGA-SE uma arrumadeira e copeira pratica, Tem boa apparencia e dá referencias. Na "A Ideal", á av. Gomes Freire, 128, Tel. Central 5099. (E 4713) B

ALUGAM-SE cozinheiras e todo pessoal domestico; antigo agente Th. Rodrigues, rua Treze de Maio 40, loja, tel. 2866, C. (E 4540) B

ALUGAM-SE boas cozinheiras, mocinhas e outras, honestas e da roça; pedidos para Nova Iguassu', a Agenor Portugal. (Enviem sellos). (E 4544) B

OFFERECE-SE um 2º cozinheiro, á rua do Cattete n. 24. Tel. Beira Mar 402. (E 4684) B

PRECISAM-SE de cozinheiras e de pessoal domestico; antigo agente, Rodrigues, rua 13 de Maio 40, loja, tel. 2858 C. (E. 4531) B

PRECISA-SE de uma cozinheira; á rua S. Salvador n. 81 (Cattete). (E 5448) B

PRECISAM-SE de 12 cozinheiras, paga-se 45$, 50$, 60$, 70$ e 100$; rua 13 de Maio 40, loja Rodrigues T. 2888 C. (E. 4527) B

PRECISA-SE de pessoa que cozinhe bem o trivial, lave e passe a ferro roupas e durma no aluguel, em casa de pequena familia; rua Villeta n. 4 — S. Christovão. (E 5277) B

PRECISA-SE de uma cozinheira e lavadeira para um casal em Petropolis; informa-se á rua Conde de Bomfim n. 613. (E 5444) B

PRECISA-SE de uma cozinheira, paga-se 60$, e de uma copeira, paga-se 50$; rua 13 de Maio n. 40, loja. (E 5476) B

PRECISA-SE de uma boa cozinheira; rua Duque de Caxias n. 113. (E 5455) B

PRECISA-SE de uma cozinheira, para o trivial; rua D. Zulmira n. 126 — Maracanã. (E 5458) B

PRECISA-SE de uma boa criada para todo serviço de casa de pouca familia; rua Januzzi n. 15, S. Christovão. (E. 4515) C

PRECISA-SE urgente de todas as criadas e meninas sem emprego; á rua do Hospicio n. 214. (E 4600) C

Catarrho dos pulmões

Cura rapida com o

* PEITORAL MARINHO *

Rua 7 de Setembro, 186.

PRECISA-SE um bom copeiro, que saiba encerar, para casa de pequena pensão estrangeira; prefere-se que durma no aluguel; á rua Conde de Lage n. 34, Lapa. (E 5556) C

Guaraná IODO-KOLA

SILVA ARAUJO

Superior aos Iodnretos e a Qoalhada

Molestias do Estomago, Fraqueza, Arthritismo, Neurasthenia, Molestias Nervosas, Molestias do Intestino (11872)

PRECISA-SE de uma cozinheira e de uma mocinha, para serviços leves; á rua Barão de Pirassinunga n. 60. (E 4635) B

PRECISA-SE de uma empregada, só para cozinhar, para casa de pequena familia; paga-se 50$ a 60$; á rua do Senado n. 36. (E 5531) B

CONSTIPAÇÕES

Tome PEITORAL —:—

—:— —:— MARINHO

Rua 7 de Setembro, 186.

PRECISA-SE de uma cozinheira, para o trivial; rua Firmino Fragoso n. 37, Madureira. (E 5472) B

PRECISAM-SE dois copeiros, sendo um de 1º, paga-se bem; rua 13 de Maio n. 40, loja—Rodrigues. (E 5477) C

PRECISA-SE de uma empregada moça, de cor clara ou branca, para cozinhar e arrumar, em casa de casal sem filhos; á rua Sorocaba 189, Botafogo, dormindo no aluguel. (E 5438) C

PRECISA-SE de uma empregada, para serviços de um casal; á rua N. S. Copacabana n. 1002. (E 5539) C

PRECISA-SE de uma creada para cozinhar e lavar; na rua Riachuelo n. 207, sob. (E 5553) C

PRECISA-SE de uma empregada, para cozinhar e serviços leves; á rua Itapiru' n. 395. (E 5439) C

PRECISA-SE de uma arrumadeira, uma ama secca, para casa de pequena familia; paga-se 30$ a 60$; á rua do Senado n. 36. (E 5532) C

SEMENTES DE CUMARÚ, PUCHURY e OUTRAS

VENDEM-SE na **Casa Raul Senra** —Rio de Janeiro, Rua Visconde de Inhaúma n. 63 — S. Paulo, Rua Libero Badaró n. 201 — Buenos Ayres, Calle Moreno n. 927. (1016)

PRECISA-SE de um cozinheiro de forno e fogão, para casa de familia; rua 13 de Maio n. 40, loja, Rodrigues. (E 5475) B

PRECISA-SE cozinheira para pequena pensão e uma copeira, á r. Uruguayana 97, 1º andar. (E 4712) B

PERFEKTE Koechin, vertraut mit allen, hauslichen Arbeiten, sucht Stellung in Republick oder frauenlosen Haushalt. Referenzen vorhanden. Botafogo; rua Polyxena n. 84, casa 3. (E 5282) B

PRECISA-SE de um rapaz de 15 a 16 annos, para pequenos serviços no Hotel Vista Alegre — Santa Thereza. Para tratar, na rua do Carmo n. 59, botequim, com o sr. Sarmento. (E 4686) D

Empregos diversos

APRENDIZ de costuras — Precisa-se de uma. Praça Tiradentes, 43, 2º andar. (E 4637) D

ALUGA-SE um escriptorio limpo e independente. Rua 7 de Setembro 215, sob. (E 4716) D

MODISTA, deseja uma collocação em casa de familia; endereço: Visconde Itauna n. 415. (E 0729) D

PRECISA-SE de perfeita corpinheira e perfeitas ajudantes de saias e de corpinhos. Rua Gonçalves Dias, 31 sob. (E 4716) D

Creados e creadas

ALUGA-SE uma copeira e arrumadeira de cor parda, de 20 annos, para pequena familia, por 40$ a 50$; rua Frei Caneca n. 35, sobrado. Tel. Central n. 3.190. (E. 4.754.) B.

Só 3 dias Só

é o tempo preciso para curar a gonhorrêa mais antiga e rebelde com a

INJECÇÃO MARINHO

Os corrimentos das senhoras desapparecem no 1º dia de uso.

A VENDA EM TODAS AS PHARMACIAS

(8403)

ALUGA-SE uma senhora com uma filha de 4 annos, para ajudar no serviço de casa de um casal; dorme no aluguel; rua Ypiranga n. 98, Laranjeiras. (E 5493) S

LINIMENTO MARINHO

preparação de resinas e essencias do Oriente, cura qualquer dôr em 5 minutos.--R. 7 de Setembro, 186.

(1070)

ALUGAM-SE duas moças, sendo uma para arrumadeira e copeira e outra para ama secca; têm muita pratica do serviço e dão boas referencias; rua do Senado 36, tel. 867, Central.

EMPREGA-SE uma mocinha de 15 a 16 annos, para copeira ou arrumadeira; rua Nova de S. Luiz n. 84. (E 4650) C

PRECISA-SE de creada para o serviço de pequena familia, na ladeira do Guaião n. 25 (entrada pela rua Senador Alencar) — S. Christovão. (E 5284) C

PRECISA-SE empregada para todo serviço de pequena familia. Rua Itapagipe 149. (E 4708) C

PRECISA-SE de uma moça bem comportada, e de confiança, para ajudar em todo o serviço (menos lavar), em casa de um casal de tratamento. Rua Camerino 150, Fundição Indigena; procurar o sr. Elpidio. Não estando nas condições, não se apresente. (E. 4537) D

PRECISAM-SE de boas engommadeiras; rua General Polydoro 58, Botafogo, "Lavanderia Modelo". (E. 4564) C

PRECISA-SE de uma copeira e arrumadeira; paga-se 50$ a 60$; Rua 13 de Maio 40, loja Rodrigues, T. 2888 C. (E. 4528) C

PRECISA-SE uma lavadeira; na r. Conde de Baependy n. 56. (E 5343) D

RHEUMATISMO

as dôres desapparecem em 5 minutos.

LINIMENTO MARINHO

Rua 7 de Setembro, 186.

(1070)

PRECISA-SE de um meio official de barbeiro, na rua Silva Manoel n. 43. (E. 4.750.) D.

PRECISA-SE de um moço de 17 a 18 annos, para entregar pão e trabalhar no balcão; na rua da Passagem n. 131—Botafogo. (E 5400) D

PRECISA-SE de uma perfeita bordadeira a matiz. G. Dias, 31, sob. (E 4716) D

PRECISA-SE de um rapazinho de 14 annos ou mais, para serviços leves, ordenado 10$; rua Silva Manoel n. 61. (E. 4.751.) D.

PRECISA-SE de boa copeira com pratica para copeira. Dormindo no aluguel. Dando boas informações; rua Pedro Americo 21. (E 4623) C

PRECISA-SE de uma moça de 12 a 14 annos, para ajudar nos serviços domesticos de casa de familia; não sae á rua; Rua do Riachuelo 291. (E. 4562) D

PRECISA-SE de um homem habilitado, para tomar conta de um pomar em Campo Grande. Paga-se o que se combinar e trata-se bem. E' preciso que dê referencias do seu comportamento. Trata-se na rua da Quitanda n. 62, com os srs. Constantino Graça & C.ª, ao meio dia dos dias uteis. (E 2835) D

PRECISA-SE de carpinteiros e trabalhadores braçaes, para trabalharem numa empresa industrial, distante desta capital, 3 horas de viagem, em optimo clima de montanha. Informações, Avenida Rio Branco n. 117, 3º andar, sala 6. (E 5332) D

PRECISAM-SE de costureiras que trabalhem bem á mão para roupa branca; Pedro Americo 16. (E 5390) D

PRECISA-SE de corpinheira que saiba trabalhar em mangas. Rua Chile 35, sobrado. (E. 4545) D

PRECISAM-SE de lustradores; á rua Visconde Itauna 85. (E 5387) D

PRECISA-SE de uma creada para arrumadeira e engommar roupa de senhora e tomar conta de duas creanças, nas horas vagas, que durma no aluguel; ordenado 45$000, á rua Uruguay n. 137. (E 5301) C

PRECISAM-SE de boas costureiras e ajudantes. Trata-se á rua Chile n. 9, 2º andar. (E 4694) D

PRECISA-SE de uma empregada, para cozinhar e lavar; rua Elias da Silva n. 71 — Piedade. (E 5501) D

PRECISA-SE de uma pequena orphã de pae e mãe, de 8 a 9 annos, que seja creoula; quem a tiver dirija-se á rua D. Anna Nery, 334, estação do Rocha. (E 2640) D

PRECISAM-SE trabalhadores portuguezes, para o interior; dá-se passagem; rua Senhor dos Passos, 70. (E 4647) D

PRECISA-SE de um carregador que dê boas referencias: avenida Salvador de Sá n. 46. (E 5452) D

PRECISA-SE de um rapaz que dê boas referencias, para recados e mais serviços do balcão; avenida Salvador de Sá n. 46. (E 5451) D

UMA senhora, deseja empregar-se para casa de commercio, para cozinhar, dormindo fóra, ou para tomar conta da casa dum senhor de tratamento. Rua dos Arcos 26 — casa 2. (E. 4610) D

Teleph. 3986

Candido Lobo Junior

Cirurgião Dentista

Rua Sachet n. 11-1º

(1021)

Casas e commodos centro

ALUGA-SE um grande armazem na rua Leopoldo n. 6; as chaves estão no n. 4; trata-se na rua Senador Dantas n. 94. (E. 4.759.) E.

ALUGAM-SE boas casas, no centro; informa-se á r. Sachet n. 9, loja, tel. 36, Central. (E 5550) E

ALUGA-SE. Precisa alugar casa? Dirija-se á Empresa Life, r. Sachet n. 9, tel. 36, Central, que diariamente lhe fornece a lista de todas as casas vasias e muitas a vagar, em todo o R. de Janeiro. (E 5540) E

ERUPÇÃO CUTANEA

O sr. Benedicto Propercio de Carvalho, residente no Maranhão, declara em carta de 28 de dezembro de 1916, que curou-se com o ELIXIR DE NOGUEIRA, do Phco. Chco. João da Silva Silveira. 410)

ALUGA-SE um pequeno gabinete, a um rapaz de respeito, á rua São Pedro n. 153, esquina de Uruguayana. (E 5351) E

ALUGA-SE uma boa sala de frente, sem mobilia e com optima pensão; só se aluga a casal ou a senhores de tratamento; rua Frei Caneca n. 81. (E 5554) E

ALUGA-SE boa sala de frente, para escriptorio, a quem preze o socego e respeito; r. da Quitanda 72, 2º. (E 4682) E

ALUGA-SE a sala de frente do 2º andar da rua Rodrigo Silva n. 28, para residencia de pessoa do commercio. (E 2843) E

ALUGA-SE um bom quarto, em casa de familia de tratamento; rua do Riachuelo n. 357. (E 4645) E

ALUGA-SE. Precisa alugar casa? A "Empresa do Povo", á rua do Senado n. 36, tel. 867, Central, informa todas as casas vasias do Rio de Janeiro. (E 5533) E

ALUGA-SE, em casa de familia de tratamento, á avenida Mem de Sá n. 112, uma esplendida sala de frente, com mobilia, sem pensão, a cavalheiro do commercio. (E 5441) E

EM casa de familia, aluga-se um quarto de frente, com pensão, a moços solteiros sérios; rua dos Invalidos n. 64. (E 4696) E

TONICO BAY-RUM

O melhor tonico para os cabellos Deposito: rua 7 de Setembro 127-129 — R. KANITZ (1680)

FAMILIA DE TRATAMENTO, deseja alugar um sobrado no centro da cidade. Prefere-se entre praça Tiradentes e praça 15 de Novembro; rua Santo Antonio e rua Buenos Aires. Resposta pelo telephone Central 4146. (E 4239) E

QUARTO — Aluga-se um em casa de familia séria a uma senhora ou casal nas mesmas condições, com pensão, á rua Riachuelo n. 383, sobrado. Tel. C. 1659. (E 4485) N

SALA de frente mobilada, aluga-se com pensão a casal ou a tres senhores de tratamento, em casa com todas as commodidades; rua Buenos Aires n. 256, sob. (E 4724) E

Gasmotoren-Fabrik Deutz

Rua Buenos Aires, 59

Para liquidar seu stock em

SERRAS DE FITAS

EIXOS DE TRANSMISSÃO

OLEO PARA MACHINA

A preços extremamente vantajosos (1050)

Neolin

Marca Registrada

?

Attenção para este espaço

ALUGA-SE um excellente quarto de frente, com tres janellas, dando vista para Santa Thereza, no centro da cidade: av. Henrique Valladares n. 44, 2º andar, entrada pela rua Prefeito Barata, proximo á Policia Central, luz, café e limpeza, 60$000. (E 4620) E

ALUGA-SE espaçosa sala de frente, em casa de familia, a pessoas decentes; rua Frei Caneca n. 71, sobrado. (E 4456) E

TEM VERMES?

O VERMIFUGO

B. A. FAHNESTOCK

é a cura garantida.

(10366)

ALUGA-SE um espaçoso e bem arejado quarto, sem mobilia, com luz e telephone; não ha logar para lavar nem cozinhar; á rua do Senado 117. (E 5285) E

ALUGA-SE uma boa sala de frente, com ou sem pensão, mobilada, e muito arejada, a um senhor em casa de uma familia; á rua do Riachuelo 330. (E 5364) E

Bordados e a jour

Festonnés, picot, bordados a mão e a machina.

CASA *MME. COSTA*

Rua 7 de Setembro, 187

Telephone, Central, 1487

(8434)

ALUGA-SE uma sala; á rua 7 de Setembro 207. Aluguel 65$000. (E 4327) E

ALUGAM-SE quartos para rapazes solteiros, á rua Presidente Wilson n. 70. (E 5300) E

ALUGA-SE uma sala mobilada, em casa de familia de todo o respeito; á Praça Mauá n. 73, 2º andar. (E 5308) E

ALUGA-SE uma boa sala de frente, em casa de familia estrangeira, á rua Senador Dantas n. 87. (E 4621) E

ALUGA-SE o 2º andar do predio á rua de S. José n. 41, aluguel 400$000, das 12 ás 14 horas. (E 5349) E

BOCA *Um só preventivo e curativo das affecções buccaes existe: é a* "CALMETTINA". Vide o folheto junto ao frasco. A' venda em toda a parte. (8424)

ALUGA-SE uma sala de frente com ou sem pensão. R. Uruguayana, 97, 1º andar. (E 4711) E

EM casa de um casal de todo respeito, aluga a sua sala de frente, ricamente mobilada para descanso de um casal de todo respeito; acha-se na avenida Mem de Sá. O aluguel é mensal. Cartas nesta redacção, a A. B. (E 5352) E

Dôr * desapparece. * uma só fricção de LINIMENTO * * * * * MARINHO Rua 7 de Setembro, 186.

(1070)

Lapa e Santa Thereza

ALUGA-SE a casa da rua Taylor n. 58, Lapa; para ver, das 7 ás 9 1/2 e das 11 ás 16 horas; para tratar na rua da Quitanda n. 30. (E 5466) P

(4297) XAROPE PAGLIANO O melhor Purgante. O melhor Depurativo do sangue. 100 annos de successo.

ALUGA-SE o 1º andar da rua Maranguape n. 7, proprio para club; trata-se na loja (largo da Lapa). (E 5204) F

ALUGA-SE a metade de uma casa, sendo 2 quartos, uma sala e saleta, a familia, por 100$, á rua da Lapa n. 90, loja. (E 5421) F

Botafogo e Gavea Cattete, Laranjeiras,

ALUGA-SE uma pequena casa, propria paar operarios, na praia de Botafogo n. 360, fundos. (E 5447) G

ALUGA-SE o predio da rua Tavares Bastos n. 266, com quatro quartos, tres salas e mais dependencias, porão habitavel, proprio para familia de tratamento, vitsa a mais estupenda do mundo; aluguel modico; as chaves estão no n. 256, e trata-se com o proprietario, á rua Primeiro de Março n. 86, 1º andar, com o sr. Nova Junior. (E 5529) G

ALUGAM-SE, a cavalheiro distincto, uma sala de frente, ricamente mobilada, e um espaçoso quarto, sem mobilia, predio completamente novo, telephone e todo conforto; r. do Cattete n. 251. (E 5432) G

ALUGA-SE por 83$ a casa II á rua Pedro Americo n. 189, com dras salas, dois quartos e quintal; as chaves estão na casa III. (E 5456) G

ALUGA-SE. Informam-se diversas casas para moradia, no Cattete, Laranjeiras e Botafogo; r. Sachet n. 9, loja, tel. 36, Central. (E 5346) G

ALUGA-SE esplendida sala de frente, mobilada, com telephone, em casa de familia franceza; rua Corrêa Dutra n. 78. (E 4662) G

Clinica especial das doenças das senhoras

DR. G. A. SOUZA PINTO

MEDICINA GERAL, GYNECOLOGIA

Completo apparelhamento para o exame, diagnostico e tratamento das affecções utero-ovarianas.

Cons.: — ASSEMBLEA, 39. Tel. Cent., 4312. De 2 ás 4.

Res.: — CATTETE, 323. Tel. Sul, 2.441. (E 5116)

ALUGAM-SE, separados, uma esplendida sala de frente e um quarto, mobilados, com ou sem pensão, entrada independente, luz electrica e telephone; rua do Cattete n. 246, sobrado. (E 4614) G

ALUGA-SE, a um dentista, uma sala mobilada, na rua S. João Baptista; informa-se no n. 77. (E 4404) G

ALUGAM-SE boas casas, no Leme e Copacabana; informa-se á r. Sachet n. 9, loja, tel. 36, Central. [illegible]

Saude, Praia Formosa e Mangue

ALUGA-SE espaçosa sala de frente, em casa de pequena familia, a casal sem filhos ou cavalheiro de respeito; avenida Lauro Muller [illegible] casa 3, proximo á rua Senador [illegible]

ALUGA-SE por [illegible] a [illegible] ra do Valongo n. [illegible] trata-se rua General Camara n. [illegible] & Comp. [illegible]

TOSSE

Tome PEITORAL —:—

—:— —:— MARINHO

Rua 7 de Setembro, 186.

Catumby, Estacio e Rio Comprido

ALUGA-SE uma sala de frente, 3 janellas, em casa de [illegible] senoras, muito independente, a [illegible] ou a moça que trabalhe fóra [illegible] Barão de Petropolis n. [illegible] Rio Comprido.

ALUGA-SE uma boa sala mobilada, para casal, á [illegible] Bastos n. 20 (pensão). [illegible]

ALUGAM-SE boas casas, no Estacio, Catumby e R. Comprido; informa-se r. Sachet n. 9, loja, tel. 36, Central. [illegible]

ALUGAM-SE uma boa sala de frente, a um casal estrangeiro ou rapazes do commercio; rua Itapiru' n. 287. [illegible]

Haddock Lobo e Tijuca

ALUGA-SE, a cavalheiro de respeito, um bom quarto, em casa de familia, á rua Haddock Lobo n. [illegible] sobrado. [illegible]

ALUGA-SE por contrato, ou vende-se, um grande predio, [illegible] Tijuca, proprio para hotel [illegible] trata-se na rua Conde de Bomfim n. 1.110. [illegible]

VIAS URINARIAS

Tratamento nas difficuldades de urinar; comprem as sondas algalias e Bugias de borracha, na CASA GERALDES, rua Uruguayana, 142. Damos VALES para BRINDES. — Esta casa tem todos os artigos de borracha. (1750)

ALUGAM-SE bons quartos para pessoas solteiras; ladeira da Gloria n. 37. (E 4413) G

ALUGA-SE um quarto mobilado, com pensão, a casal distincto; rua Buarque de Macedo n. 17. (E 5271) G

ALUGA-SE uma casa bem mobilada, com quatro quartos, duas salas, cópa, banheiro, cozinha e mais dependencias, com aquecedor e fogão a gaz e com todas as commodidades, em Botafogo, com bondes á porta; para tratar, rua Primeiro de Março n. 86, sobrado. (E 5319) G

ALUGAM-SE quartos mobilados, com pensão, em casa de familia; rua Bento Lisboa n. 56. (E 5445) G

DOIS rapazes de fino trato, desejam encontrar, em casa de familia distincta, um ou 2 quartos, com ou sem pensão, dando preferencia nas proximidades do Flamengo ou Centro. Cartas a J. O. L. á rua do Cattete n. 320. (E. 4631) G

LINDA sala, aluga-se a cavalheiro. Casa de familia de tratamento. Marquez Paraná n. 31. Tel. 608, Beira-Mar. (E 4648) G

PLUGAM-SE uma magnifica sala de frente e um bom quarto, mobilados ou não, com pensão, á rua Benjamin Constant 141. Gloria (casa de familia). (E 4703) G

QUARTO — Aluga-se no Cattete, a casal distincto em rua e casa discreta. Tel. C. 3517. (E 4513) G

SALA — Aluga-se a pessoa distincta, no becco do Rio, 58, em casa de senhora derespeito — Cattete. (E 4514) G

ALUGAM-SE boas casas para moradia, em Haddock Lobo, Conde de Bomfim e transversaes; informa-se á rua Sachet n. 9, loja, tel. 36, Central. [illegible]

ALUGA-SE uma casinha por 55$000, rua Amaral, 72 Andarahy; trata-se á rua Haddock Lobo [illegible]

São Christovão, Andarahy e Villa Isabel

ALUGAM-SE boas casas para pessoas de tratamento, e algumas casinhas, em S. Christovão, Villa Isabel e Andarahy; informa-se á [illegible] n. 9, loja, tel. 36, Central. [illegible]

ALUGA-SE, em casa de familia, um quarto para senhor, entrada independente, na rua Rufino de Almeida n. 28. [illegible]

ALUGA-SE um espaçoso armazem acabado ha pouco, com [illegible] radia para familia, [illegible] ponta de parada á porta, na rua Barão de Mesquita n. [illegible] ao lado, loja de ferragens. [illegible]

ALUGA-SE em casa de familia sala ou sala e quarto com telephone e banheiro, com ou sem pensão; rua do Mattoso n. [illegible] sobrado, esquina da rua Haddock Lobo. [illegible]

SALA independente em casa de familia, aluga-se uma, na Boulevard 28 de Setembro n. 279, casa [illegible]

QUARTOS a 25$ e 30$, á rua Bomfim n. 98, logar muito saudavel, tem muito terreno. [illegible]

Leme, Copacabana e Leblon

ALUGA-SE o predio de porão habitavel da rua Prudente de Moraes n. 71, Ipanema; chaves na pharmacia á praça Floriano; trata-se á r. Real Grandeza n. 41, casa II. Teleph. 2804, Central. (E 4301) H

ALUGAM-SE, para rapaz do commercio ou cavalheiro, dois bons aposentos com vista para o mar. Casa de familia. Gustavo Sampaio, 157, Leme. (E 4715) H

SUBURBIOS

ALUGA-SE uma casa para pequena familia com 2 quartos, [illegible] cozinha, quintal etc.; Trav. [illegible] Figueiredo n. 8 (E. Rocha) [illegible] n. 16.

ALUGA-SE a casa da rua [illegible] Ferreira n. 20, E. do [illegible] chaves na mesma rua n. [illegible]

Fernet Brioschi

Depositarios: M. MENDONÇA & C.

Rua da Quitanda, 38 (1865)

SO' NÃO "MOVEIS A PRESTAÇÕES" -- Rua da Alfandega, 111 Mobilia a casa quem não quer. (4137)

STENOLINO !! O mais poderoso tonico da actualidade! O unico especifico dos pulmões fracos; cura e evita a tuberculose, anemias, esgotamento nervoso e genital, magreza, pallidez, dyspepsia. Depositarios no Rio: Granado & Filhos, R. Uruguayana n. 91; Drogaria Berrini, R. do Hospicio 18, e Granado & Comp., e Drogaria Rodrigues, rua Gonçalves Dias, 59.

(82) FOLHETIM DO "CORREIO DA MANHÃ"

PEREZ ESCRICH

O Peso da Maldição

nesta casa sem causar suspeitas, poderemos falar sempre que o julgue necessario.

Amalio escreveu numa das folhas da sua carteira o nome e a morada; e entregando-a á Rachel, ajuntou:

— Socego e prudencia, sra. condessa; e não se esqueça que estarei sempre ás suas ordens, prompto a obedecer-lhe.

Depois disto, o Grãosinho retirou-se, bem persuadido que tinha adeantado muito terreno logo na primeira entrevista.

Rachel, profundamente aturdida com as inesperadas revelações daquelle homem, não se oppoz á sua retirada, com quanto desejasse saber o paradeiro do filho.

A pobre mãe encontrava-se numa situação muito especial. Comprehendia que era necessario sacrificar um dos filhos.

Para Rodrigo, a riqueza.-as considerações sociaes; para o outro, cujo nome ignorava, o mysterio, ou, quando muito, uma protecção occulta.

Pôr frente a frente os dois irmãos, era estabelecer novamente a luta que durante tantos seculos causára a desventura dos condes de Moran.

A condessa não podia esquecer que Rodrigo era o ultimo descendente de uma raça de fratricidas. Precisava, pois, de grande prudencia, de extraordinaria abnegação em tão apuradas circumstancias.

Sósinha no seu gabinete, com os olhos cheios de lagrimas, o espirito inquieto e o coração sobresaltado, passou todo o dia em concentrada meditação. Comprehendia que era necessario a todo o custo comprar aquelle homem a quem o acaso confiára o seu segredo; porque de pouco serviriam os seus sacrificios, se Amalio, apresentando-se ao conde de Moran, lhe dissesse: Tens um irmão; tua mãe mentiu; a terrivel maldição da mulher arabe continúa pesando sobre a tua raça.

Difficilmente uma pobre senhora se poderá encontrar em circumstancias mais difficeis; e se a isto se accrescentar que Rachel era mãe extremosa, terna, carinhosa, comprehender-se-ão optimamente as crueis amarguras da sua alma.

A espaços, diligenciava tranquillizar-se, fazendo as seguintes reflexões.

— Talvez a fatalidade me imponha o terrivel castigo de guardar eternamente o meu segredo; talvez nunca possa dizer a esse infeliz: "Sou tua mãe e tens um logar no meu coração." Embora! serei sempre a sua mysteriosa protectora; inundal-o-ei de beneficios e elle poderá viver satisfeito ao lado da que julga sua verdadeira mãe.

Depois, os seus pensamentos tomavam outro rumo, renascia-lhe uma esperança e dizia entre si:

— Não; a minha missão é outra. Não basta fornecer-lhe meios para viver na opulencia; é preciso mais alguma coisa; é preciso que eu, a primeira condessa viuva de Moran, redima as culpas do primeiro conde, por meio do amor maternal, por meio dos sacrificios que me impõe a minha condição de mãe!

Assim decorreram as horas para a condessa, assim chegou a noite; e vergando por fim a fadiga, conseguiu encontrar no somno o repouso de que tanto precisava.

V

COMEÇO DE INTRIGA

O Grãosinho saiu de casa da condessa de Moran verdadeiramente satisfeito.

— O negocio caminha de vento em pôpa! dizia elle entre si. Segundo parece, o pobre Thomaz é um filho perdido que não ha desejos de encontrar. Isto é uma desgraça para elle e uma fortuna para mim.

E fazendo um gesto de contrariedade, ajuntou:

— O que me custa a engulir é ter de dar um milhão de reales ao traste do Bavarder! Com certeza me entregava a carteira por metade ou talvez ainda será tempo de remediar a tolice?

Como não tinha almoçado e os seus negocios seguiam bem, Amalio julgou conveniente satisfazer as necessidades do estomago. Entrou num café e pediu um bife com batatas.

O Grãosinho almoçou com a serenidade de espirito do homem que tem o futuro fechado na mão: estava nomeado procurador da condessa de Moran, e tanto bastava para lhe sorrirem lisonjeiros interesses.

Deixemol-o almoçar regaladamente, e transportemo-nos ao palacete de Armando e Helena Sandoval.

Era meio dia.

Helena, terminada a sua *toilette*, mandára perguntar ao irmão se queria almoçar; Armando, porém, tinha saido, e como não dissera se vinha ou não almoçar, foi necessario esperar por elle.

A paciencia não era o predicado mais saliente do caracter de Helena.

— Que raiva! disse ella. Justamente hoje que me levantei com appetite, é que meu irmão se lembra de não estar em casa á hora do almoço!

E dirigindo-se á casa de jantar, accrescentou:

— Esperal-o-ei até meio dia e meia hora; se não apparecer, almoçarei sósinha.

Na casa de jantar, mobilada com todo o luxo americano, havia um excellente piano com embutidos de ébano.

Helena poz-se a tocar a *Marcha turca* de Mozart, relanceando a espaços um olhar para o relogio da parede.

Dois minutos antes do meio dia e meia hora, e justamente quando Helena ia mandar que lhe servissem o almoço, appareceu Armando.

— Ora graças a Deus! exclamou ella.

— Estavas com appetite? perguntou o irmão.

— Como nunca!

— Desculpa então a minha demora e vamos ao almoço. Mas estou certo de que serás indulgente commigo apenas saibas o motivo do meu atrazo. Todo o meu empenho é ver-te contente e feliz.

Duas coisas bastante difficeis, respondeu Helena encolhendo os hombros.

— Não em ti, que possues todas as condições necessarias: mocidade, formosura e riqueza.

— Estás hoje de muito bom humor.

— Tenho motivo para isso; porque, sem o procurar, encontrei o homem de que precisavamos.

Helena olhou para o irmão como não comprehendendo o que dizia, e perguntou:

— Mas quem é esse homem?

— Um rapaz de vinte e um annos, creado certamente pela natureza para nos servir.

— Ora adeus! fala claramente.

— Em attenção ao teu grande appetite, o melhor é irmos comendo e falando.

Os dois irmãos sentaram-se á mesa e começaram o almoço.

— Principiarei fazendo-te uma pergunta, disse Armando. Suppões que a duqueza de Sart ama sufficientemente o conde de Moran para lhe conceder a sua mão?

— Tenho plena certeza. Durante algum tempo, a duqueza estava no proposito de se conservar viuva; mas Rodrigo teve o condão de a fazer mudar de idéa, visto que ella o ama loucamente.

— Sou tambem da tua opinião. Creio que a duqueza ama devéras o conde, e que este amor, se não fôr contrariado, conduzil-os-á ao altar. Tu amas Rodrigo e eu a duqueza, portanto devemos guerrear aquelle enlace.

— Explica-me o teu plano, disse Helena, cravando no irmão um olhar penetrante.

— Vou satisfazer-te, porque é de muita importancia para nós o assumpto de que vamos tratar. A duqueza recebeu da natureza os mais aprimorados dons. Rica, formosa, com um talento nada vulgar, pretendida por todos que a conhecem, é muito de crer que encerre no fundo do coração soffrivel dóse de amor-proprio. E', pois, este o lado por onde a devemos atacar. Ora, para isto, precisavamos de uma destas coisas: ou a infidelidade do conde de Moran, quasi impossivel, por amar perdidamente a duqueza, ou um homem que pudesse fazer as vezes de Rodrigo, o que eu julgava muito difficil de encontrar.

— E encontraste esse homem? perguntou Helena com visivel interesse.

— Justamente: encontrei um rapaz tão parecido com o conde de Moran, que supponho que nem a propria condessa será capaz de os distinguir.

— Oh! mas isso é realmente maravilhoso! Que tencionas fazer?

— Capacitar a duqueza de que Rodrigo a engana, e que é para ti todo o seu amor.

— Vou percebendo! exclamou Helena resplandecendo-lhe no olhar a alegria do coração. E tal rapaz prestar-se-á a representar a comedia?

— Devagar, querida irmã. O meu heroe representará a farça sem o saber, nem ha precisão de lhe fazer confidencias.

— Vamos, desdobra-me o teu plano.

— O rapaz que tive a ventura de encontrar acaba de conseguir o seu diploma de medico, e como o primeiro desejo dos facultativos é alcançar clientes, nada mais simples que tu fingires-te doente e eu chamal-o para te curar.

— Tudo isso me parece muito possivel. Continúa.

— Virá visitar-te o novo medico, e observando que não tem a menor importancia a tua doença, dirá lá comsigo: "Eis uma senhora a quem terei de curar muitas vezes as agitações de nervos e as suas apprehensões. A julgar pelo aspecto da casa devem ser ricos. Começo, pois, a minha carreira com magnificos clientes." A' segunda ou terceira visita, terás de certo occasião para lhe demonstrares que te é sympathico, e creio que não te será difficil commoveres-lhe o coração, porque o doutor tem passado a mocidade entregue unicamente aos seus livros.

— Oh! mas isso é...

— Escuta-me tranquillamente, querida irmã, atalhou Armando, bem sabes que nada me interessa mais no mundo do que a tua felicidade. Se conseguires que o doutor se namore de ti, o que me não parece impossivel, procurarei então meios para que a duqueza de Sart caia na emboscada que lhe preparo; e esta emboscada, creia-o, será a causa do seu rompimento com o conde de Moran. Eu propuz-me a desmanchar esses amores, e confio que hei de conseguil-o.

— Mas é possivel que [illegible] manha a semelhança entre [illegible] de Moran e o medico?

— O bastante para se [illegible] presentar a comedia que [illegible] neada.

— E onde conheceste [illegible] para nós de tão subido [illegible]

— Em casa de um [illegible] está gravemente doente. [illegible] que, ao vel-o pela primeira vez [illegible] me custou pouco conter-me [illegible] estava na alcova, quando [illegible] annunciou o medico [illegible] ao seu encontro, afim de [illegible] guntar em segredo pelo [illegible] enfermo, e vi que [illegible]

(Continúa.)

O MELHOR LAXANTE DIURETICO E DISSOLVENTE DO ACIDO URICO

Salvitae

CONTRA A GOTTA
RHEUMATISMO
PRISÃO DE VENTRE
DOR DE CABEÇA
BILIOSIDADE
INDIGESTÃO
DIABETES
DOENÇA DE BRIGHT

A' venda em todas as drogarias e pharmacias principaes

Representantes: — SCHOENE & SCHILLING, Rua dos Ourives, 30 — Rio de Janeiro. — A' venda em todas as Drogarias e Pharmacias. (570)

VENDAS DIVERSAS

Motocycletas

Garde-Meuble

IMPOTENCIA

TRASPASSES

Achados e perdidos

DIVERSOS

ANTES d'Avaria, o SERTANEJO, Preserva. (12016) S

A. RIOS & Comp., conhecendo os Estados de Bahia, Sergipe e Alagoas, acceitam representações commerciaes. Dispõem de viajantes. Podem dar referencias; rua Guindaste dos Padres n. 25, 3º andar—Bahia. (E 5459) S

AS carnes esponjosas são desfeitas com a Santosina; vende-se á rua Uruguayana n. 66. (E 5527) S

BOM emprego de capital—Vendem-se diversas propriedades, na estação do Encantado, rendendo 400$ por mez, por 25 contos, tudo novo. Trata-se com Arlindo; rua Buenos Aires n. 161-A, sob. (E 4701) O

Maynardina
50 annos de existencia. Extractor infallivel dos callos, em 3 dias. (10095)

BONECAS velhas — Concertam-se e collocam-se cabellos naturaes. Tambem compramos; rua Visconde de Itauna n. 121, sobrado. Tel. Norte, 5833. (E 5483) S

BOM emprego de capital—Vendem-se diversas propriedades, na estação do Encantado, rendendo 400$ por mez, por 25 contos, tudo novo. Trata-se com Arlindo, rua Buenos Aires n. 161-A, sob. (E 4700) O

BALANÇA decimal, 300 kilos, vende-se, na rua Euclydes da Cunha n. 72. (E 4720) O

Dynamogenol

CARTAS de fiança—"Empreza Commercial Auxiliadora do Inquilinato", creada com o capital de 100:000$ para esse fim, dá "cartas de fiança", pagando o aluguel em 48 horas caso não o faça o afiançado. Rosario, 172, sobrado. Tel. Norte 2366. (12006) S

Cura gratis da tuberculose
Pelas injecções indolores de assucar. Não se faz selecção de classe. Pharmacia Castor, Rua Riachuelo 205.

A'S REFEIÇÕES...
Um calix de *Guaranesia*

COMPRAM-SE moveis, tapetes, cortinas, reposteiros, machinas de costura, louças, crystaes, bronzes, antiguidades, assim como casas mobiladas de qualquer valor; paga-se melhor preço possivel. Attende-se 3296, Norte; rua Senador Euzebio n. 89. (E 4406) S

COMPRAM-SE roupas para homem, talheres, binoculos, machinas photographicas, instrumentos e ferramentas de todas qualidades; paga-se bem; rua da Carioca n. 77, loja. (E 3447) S

COMPRAM-SE moveis, tapetes, louças, metaes, antiguidades e todo e qualquer artigo em geral; pagam-se os melhores preços. Não se desloquem de seus moveis ou qualquer objecto usado, sem consultar nossa offerta; attende-se a chamados pelo telephone com urgencia. Central 3537; rua Frei Caneca n. 138 — A Guanabara. (E 1036) S

CHAPEOS para senhoras, senhoritas e creanças; em gase, filó, velludo, renda, setim, tagal, arroz, feltro: tudo por menos do custo, por motivos de obras; na Maison Muguet, á rua Sete de Setembro n. 193. Tel. C. 4287. (D 28759) S

CASAMENTOS — Tratam-se dos papeis por 25$, no civil e 20$ no religioso, mesmo sem certidões, com rapidez e seriedade. J. Borges, na r. Sete de Setembro 190, sob. Teleph. Cent. 2112, das 10 ás 6 horas. (E 2897) S

HOMŒOPATHIA
Rua da Quitanda, 27
Pharmacia, fundada em 1888 de Adolpho Vasconcellos
Tosse? Tosse muito? Usae a
Bronchigia
infallivel em qualquer tosse.
Constipou-se? está com a Grippe? faça uzo da
Grippina
Um dos remedios que mais curas fez na Grippe Hespanhola.
Está Rheumatico? tem dôres, uze a Milagrosa
Rheumatina
Medicamento de grande efficacia.
filial — Rua Engenho de Dentro, 93
filial — Rua Assis Carneiro, 9
Boulevard 28 de Setembro 262 filial (8068

Comichão — Empigens, Frieiras, Darthros, Eczemas, Espinhas e Brotoejas, curam-se facil e completamente com "Dermicura" (não é pomada). Em todas as Drogarias. Dep. ger. Drogaria Leal. Rua São Pedro, 156 e Pharmacia Acre. Rua Acre, 38. Vidro 2$000. (E 3129)

COMPRAM-SE moveis e louças, metaes e casas mobiladas. Teleph. Norte, 4506; rua Uruguayana n. 95. (D 29764) S

COMPRAM-SE moveis, espelhos e louças usadas; pagam-se bem; attende chamados, teleph. Norte 1128, Casa Nacional; rua Sen. Euzebio 30. (E 2792) S

IMPOTENCIA
cura com poucas colheres do DYNAMOGENOL. (10731)

COMPRAM-SE, vendem-se, alugam-se moveis, fazem-se, reformam-se colchões a preços razoaveis; á rua do Cattete n. 50. Tel. Central 3744. (E 2904) S

COMPRA-SE roupa usada, de homem. Paga-se bem. Attende a chamados; rua da Carioca n. 61. (E 2927) S

COMPRAM-SE vidrilhos e missangas e pagam-se bem; rua General Camara n. 266, loja. (E 4177) S

CARVAO de matta virgem — Vende-se qualquer quantidade sob vagon, em Alfredo Maia, ou outras estações da E. F. Rio d'Ouro, a quem fornecer saccos e barbante, a tratar com J. P. Machado; travessa do Commercio, 21. Tel. Norte, 5553. (E 3995) O

COMPRAM-SE moveis, machinas, pianos, tapetes, louças, cortinas, cortinados, metaes e tudo que represente valor; paga-se bem. Attende-se a chamados, pelo teleph. C. 4189; Frei Caneca n. 181. (E 5041) S

3$000 é só, enformar e lavar chapéos de Chile, Panamá e castor, ficando como novos; no beco do Rosario n. 2, Casa Peçanha. (E 5371) S

COMPRAM-SE moveis avulsos, casas mobiladas, louças, roupas brancas e tapetes; paga-se muito bem; chamados pelo teleph. C. 1200, a Block. (E 5480) S

COMPRAM-SE duas baratas até 20 HP. Offertas a A. H. Caixa do Correio 817. (E 4634) S

Callos? Só 2 gottas de KERATOL tiram logo a dôr do callo, faz seccar e deslocar-se no praso de 4 dias, resultado garantido. Deposito, rua General Pedra 88 — Pharmacia. (E 5523) S

DINHEIRO a juros desde 7 °|° no anno. Empresta-se sob hypothecas de predios, promissorias, mercadorias, tratar com Moraes, rua da Assembléa 117, 1º andar. (E 4660) S

DINHEIRO sobre juros de apolices, mesmo de menores ou em usofruto, hypothecas, anthicrezes, etc., encontra-se á avenida Rio Branco n. 151, sala 10, com o sr. Armando Alvim. (E 4699) S

DEPOIS de Avariado, o SERTANEJO, cura. (12014) S

DORES de dentes — São debelladas promptamente com o EMIL. Vende-se á rua Uruguayana n. 66. (E 5527) S

DA'-SE pensão para fóra e na mesa, cozinha feita a capricho; rua dos Invalidos n. 64. (E 4697) S

DA'-SE, sito á rua Buenos Aires, 163, 1º andar, casa de familia, pensão boa, farta e variada, sendo todos os comestiveis feitos com muito tempero e rigoroso asseio. Preço muito commodo; não damos para fóra. (E 3841) S

DINHEIRO — Juros de 7 a 12 °|° ao anno, em promissorias ou hypothecas, compra e vende predios; empresta sob juros e caução de apolices, alugueis de predios, etc. Procurar o capitão José Leão, rua S. José, 82, livraria. (E 4495) S

DINHEIRO
J. Liberal & C.ª

EM casa de familia estrangeira, precisa-se de uma sala e dois quartos com pensão e sem mobilia, para duas pessoas; quem tiver, escreva para esta folha, a M. O. V. (E 5506) S

EMPRESTIMOS rapidos — Fazem-se em quatro horas a pensionistas de montepio e meio soldo e a funccionarios publicos activos ou aposentados; tratando das 10 ás 5 horas da tarde; na rua Sete de Setembro numero 190, 1º andar, sala n. 1. (E 5525) S

ESQUADRIAS usadas — Vendem-se, na rua Euclydes da Cunha, 72. (E 4719) O

ENJOOS DE MAR — Evitam-se e curam-se com a Baccharina mentholada. A' venda á rua 1º de Março n. 10 — Alfredo de Carvalho & C. Vidro, 3$500. (C 1702)

FELICIDADE COMPLETA — Só se obtem tendo em casa um oratorio de cedro. Modelos artisticos e originaes, unicos nesta capital. Preços desde 15$000. Officina: 73 rua Maurity — Mangue. (E. 4588) S

GALLINHAS de raça, ovos para reproducção e gallinhas gordas para mesa, vendem-se na Ascurra Basse Cour; 55, ladeira do Ascurra. Tel. 551, B. M. (E 3347) S

Hemorrhoides e suas complicações, fissuras, rectites, fistulas, retoscopia, para exame de tumores, etc. Hemorrhoides e fissuras: uma applicação alivia, e 5, 10 e 20 curam. Avenida Gomes Freire, 99. Das 6 ás 7 horas, pelo dr. Annibal Varges. Póde adquirir cartão de hora marcada. (E 4023)

HYPOCHLORETO de cal, compra-se. Offertas, sob. E. H. 99. (E. 4593) S

MOVEIS E PIANOS — Compram-se e pagam-se bem. Moveis avulsos, casas mobiladas, crystaes, metaes, tapetes, cortinas, cofres, louças, talheres e tudo que represente valor; á rua do Hospicio n. 271. Tel. Norte, 4966. (E 2908) S

MME. Fonseca participa ás suas freguezas e alumnas, que mudou-se para a rua 7 de Setembro n. 115, 2º andar, perto da rua Gonçalves Dias. (E 4747) S

MACHINAS Singer — Novas, entregam-se a 10$ por mez ! ! ! Dá-se bastidor, chapa e oleo. Trocam-se usadas por novas. Concertam-se e vendem-se usadas e novas, 20$, 30$, 50$, 80$, 120$ até 200$. Chamados A. Cotrim & C.ª, rua da Alfandega n. 213, sobrado (esquina da avenida Passos). Tel. Norte 1065. (D 27966) S

MACHINAS de escrever — Officina mecanica de concertos, limpeza, nickelagem e reforma com perfeição; rua da Alfandega n. 137. Tel. Norte 3450 — E. Magalhães. (E 1569) S

MACHINAS de costura em prestações de 10$000 mensaes. Vendem-se machinas usadas, desde 20$ para cima. Trocam-se, concertam-se. Manda-se o mecanico a domicilio. Gratis bastidor e chapa para bordar. Deposito: rua Senador Euzebio n. 97. Tel. Norte 1698. (D 28628) S

914 BILLON
Medicamento e applicação por medico especialista 30$000, qualquer dose; applicação gratuita de qualquer injecção. Pharmacia Castor. Rua Riachuelo 205, tel. 1.023. C. (11924)

MME. ANTONIETTA — Confecção primorosa de qualquer vestido. Grande sortimento em vestidos para inverno e verão, a preços de reclame, faz botões, ponto á jour e picot. Cattete n. 341. Tel. Sul 2612. (E 2109) S

MME. Vieitas, participa ás suas clientes que continua a morar na praça da Republica, 84, fazendo massagens com machina electrica moderna. (E 2111) S

MOVEIS, pianos, pianolas, cofres, metaes, crystaes, tapeçarias, objectos de arte, antiguidades e tudo que guarneça uma casa de familia ou commercial; não vendam sem chamar o Fernandes á rua dos Ourives 59 — loja, telephone 1969 Norte é quem melhor paga e liquida immediatamente seja qual for o valor. (E 1904) S

MME. Vaguimar Lanzony — Cartomante brasileira, somnambula-clarividente e prophetica; lê com clareza as linhas das mãos; note o publico, que esta somnambula é a mais antiga do Brasil. Consulta em sua residencia á rua de Santa Rosa n. 308, Nictheroy. (E 4267) Z

MOVEIS a preços da Fabrica. Fabricam-se na — CASA VEIGA — Fabrica de Moveis. Cidade Nova. (E 5410) S

MODISTA — Faz vestidos de 10$ a 30$. Executam-se por qualquer figurino, ponto á jour e picot, a $200, na rua Larga n. 49. Tel. 2342, N. (E 5328) S

MOVEIS usados — Compram-se, não deixem de falar para o telephone Norte 4849: esta casa compra tudo e paga bem; á rua Visconde de Sapucahy, 101, compra moveis claros e escuros, casas mobiladas, tapetes, louças, cortinas, machinas, bicycletas e objectos antigos e tudo que represente valor. (E 2983) S

MODISTA — Faz vestidos e borda. Faz chapéos e reformas. Vende boás de pennas e gargantilhas; rua Uruguay n. 250, Andarahy. (E 4268) S

Os pneumaticos GOODYEAR proporcionam economia e conforto.

Agora, mais do que nunca, é occasião de se gozar da incomparavel efficiencia e principalmente da extraordinaria economia dos pneumaticos *GOODYEAR*.

Os pneumaticos *GOODYEAR* proporcionam aos seus consumidores maior kilometragem, mais conforto, maior segurança contra os innumeros accidentes, e mais satisfação do que se póde esperar de qualquer outro pneumatico.

O facto de serem os pneumaticos *GOODYEAR*, hoje em dia, os mais usados em todos os pontos onde se teem apresentado, demonstra de um modo absoluto a preferencia que o publico consumidor lhes dispensa.

A prova da completa satisfação que os pneumaticos *GOODYEAR* proporcionam aos seus consumidores está em que, em toda a parte, a procura destes pneumaticos é cada vez maior.

Quando experimentará V. S. os pneumaticos *GOODYEAR*? Quando quererá gozar das multiplas vantagens destes pneumaticos, usando-os no seu carro?

Hesitar quanto ao uso dos pneumaticos *GOODYEAR* significa perda de dinheiro e de conforto.

Uma vez empregados no seu carro, os pneumaticos *GOODYEAR* proporcionarão a V. S. tudo quanto se deve esperar de um pneumatico.

Compare os preços dos pneumaticos *GOODYEAR* antiderapant, considerando o serviço prestado pelos mesmos, com os de qualquer outra marca no mercado.

POSTOS DE SERVIÇO GOODYEAR

BRAGA & PADRÃO — Rua Azevedo Lima, 150.
INTERNATIONAL MACHINERY Co.—Rua S. Bento, 30.
GARAGE S. PAULO — Rua do Cattete, 134.
CID & ALEXANDRINO — Rua, do Riachuelo, 20.
CASA GONÇALVES — Praça dos Governadores, 1.
GARAGE CHANDLER — R. Senador Vergueiro, 174.
OFFICINAS LANCIA — Rua Evaristo da Veiga, 63.
GARAGE AZEVEDO — Rua Carvalho de Sá, 56
MOREIRA BRAGA & C. — R. Rodrigo Silva, 32.
AGENCIA FORD — T. L. Wright & C. Av. R. Branco, 170.
GARAGE ITA — Rua Marquez de Abrantes, 102

The Goodyear Tire & Rubber Co. of South America.

RIO DE JANEIRO — Avenida Rio Branco, 249.
SÃO PAULO — Avenida São João, 72-74.

GOODYEAR

(12463)

MEDICOS

Dr. Alvino Aguiar

DR. TALAMO
MEDICO-OPERADOR

...de Napoles e Bahia. Com cursos especiaes e pratica nas Faculdades e Hospitaes de Paris e Vienna.

Especialista em tratamentos rapidos e seguros das doenças uterinas, com methodos especiaes e indolores. Esterilisação da mulher, POR INDICAÇÃO MEDICA, com methodo absolutamente indolor.

Cura da fraqueza genital dos homens com methodos especiaes, novos, seguros. Blenorrhagia chronica, Syphilis, estreitamento urethral, anomalias congenitas e adquiridas. Atrophia e tumores dos testiculos, etc. Consultorio para homens, das 9 ás 11 horas. Consultorio para senhoras, das 2 ás 5 horas. RUA S. JOSE' N. 55. (E 2884)

Molestias das Senhoras — Dr. Octavio de Andrade, especialista dos hospitaes da Europa, trata de suspensão, hemorrhagias uterinas, corrimentos, ovarios, etc., sem operações e sem dôr. Nos casos indicados pela sciencia evita a concepção, sem prejudicar a saude. Rua Sete de Setembro n. 186, das 9 ás 11 e de 1 ás 4. Telephone 1.501 Central. (E 5442)

Dr Raul Pacheco: especialista em molestias de senhoras e operações por tumores do ventre e seios, hernias, appendicites, usando os mais aperfeiçoados methodos e a melhor technica operatoria. Partos sem dôr. Ouvidor 173 e Cattete 238. (E. 1004) R

DR. A. MONTEIRO — Medico — Parteiro — Operador. Com 19 annos de pratica, sendo seis de estudos nas Universidades de Lyão e de Genebra e nos principaes hospitaes de nove paizes da Europa. Applica e fornece barato o verdadeiro 914 allemão, que trouxe. Após a terceira viagem á Europa reabriu consultorio gratis, para propaganda; á rua Marechal Floriano, 531, das 10 á 1 e das 3 ás 8 da noite. (E 2220) R

Hydrocele, tumores dos seios, ventre e escroto
HYDROCELE — Cura radical, sem dôr, sem operação cortante e sem privar o doente de suas occupações habituaes.
DR. LUIZ DE MARCOS — Uruguayana 105, sob., das 2 ás 4. (8114)

...Av. Valladares n. 30, sob. (E 4654) S

PRECISA-SE, para ir para o interior, de um confeiteiro. Trata-se com Romulo Bulhões; rua João Rego n. 87, E. F. Leopoldina, estação de Olaria. (E 5468) S

PRECISA-SE de uma senhora de 35 a 40 annos; prefere-se do Norte, para tomar conta de uma creança, em casa de senhor viuvo, á rua Amelia n. 85, S. Christovão. Trata-se das 10 horas da manhã em deante — Peixoto. (E 4642) S

ATAQUES
cura rapida com DYNAMOGENOL. (10731)

PIANO — Compra-se um para particular, de bom fabricante, moderno, precisando concerto. Offertas, telephone 241, Villa. (E 2831) S

PARTICULAR vende um fortissimo piano por 600$; ver por favor, Senador Euzebio 30. (E 4500) O

PONTO á jour a $100, seda $200, bordado obra bem feita, r. das Dores 82, junto á Capella em Todos os Santos. (D 20179) S

PIANOS: afinam-se, e concertos garantidos ao alcance de todos, rua G. Caldwell 162, T. 4953 Norte. (E 3072) S

PONTO a jour e picot a 200 réis; á La Femme Chic; Ouvidor 141. (D 29282) S

PIANOS — Compram-se de particular; pagam-se bem. Tel. Cent. 4615. Avenida Mem de Sá n. 319. (E 1784) S

PARA Photographia — Chapas inglezas 9 x 12 a 2$400. Papel bromide 13 x 18 a 1$400 e 18 x 24 a 2$800. Quantidade 10 °|° de desconto. Rua Buenos Aires n. 93. (E 4438) S

AO DEITAR...
Tomae um calix de *Guaranesia*
(8407)

PIANO — Vende-se em bom estado, de Henry Herz, 700$; rua Magdalena n. 56, estação de Ramos. (E 4491) O

QUANDO desanimado, pedi SERTANEJO. (12012) S

QUITANDA — Vende-se uma, fazendo grande negocio; por motivo de molestia; informações, á rua Visconde de Inhauma n. 105. (E 5275) O

SENHORA mineira, tendo ficado viuva, com 4 filhos menores, sendo a menor de anno e meio, e a mais velha de nove annos, sem recurso nenhum para poder mantel-as e educal-as, recorre ás familias ricas que queiram tomar conta de alguma, creando-a como filha; carta nesta redacção por favor a M. M. P. (E 4663) S

DENTISTAS

...esquina da rua da Carioca; das 7 horas da manhã ás 5 da tarde; telephone — 1.555 — Central. (E 5510) R

ASSISTENCIA Dentaria a 10$ mensaes; obturações a granito, platina e curativos; trabalho de prothese: chapas, cridges, corôas e pivots executados pelo systema norte americano e pelo prothetico Dr. Andrade vindo de estudar nos Estados Unidos; preços minimos e sem protelação. Os trabalhos da Assistencia estão a cargo do Dr. Aldo Cunha, cirurgião dentista com dez annos de pratica; das 10 ás 20 horas á r. dos Andradas 85, 1º and. tel. Norte 3157. (E. 2109) R

DENTISTA — Vende-se um consultorio dentario, em um dos melhores pontos de Villa Isabel, já muito conhecido e com grande clientella. Informações com o sr. Antonio C. de Almeida Oliveira. Boulevard 28 de Setembro n. 292. Villa Isabel, barbearia. (E 4644) R

DENTISTA — No grande laboratorio prothodontico do Dr. Silvino Mattos, á rua Uruguayana, 3, fazem-se com perfeição, garantia e brevidade, todos os trabalhos de prothese dentaria, por preços sem competencia e methodos aperfeiçoados. Tel. 1.555 — Central. (E 5513) R

DENTISTA — Compra-se uma cadeira e um motor; paga-se bem; Andradas n. 46. (E 4718) R

DENTISTAS— Vendem-se por qualquer preço, um estampador Sharp completo, um Morrison, um vulcanisador, 2 mufalos, um braço com mesa, um quadro electrico, uma cadeira Mallard, um esterilisador a alcool, 3 seringas para injecção e muitos boticões, á rua Uruguayana n. 10, com Gentil Marcondes. (E 4491) R

Dentista — Concertos em dentaduras de vulcanite ou ouro, feitos em poucas horas, por mais quebradas ou defeituosas que estejam, ficando como novas e garantidas; confeccionam-se quaesquer trabalhos de prothese dentaria com brevidade, perfeição e por preços razoaveis, no grande laboratorio prothodontico do **DR. SILVINO MATTOS, á rua Uruguayana, 3.** Teleph. — 1.555 — Central. (E 5514) R

SRS. DENTISTAS — Compram-se mufalos, articuladores e um motor chicote com caneta, na rua Uruguayana n. 3, sobrado. (E 5516) R

SRS. DENTISTAS — Compram-se de boa procedencia e em bom estado: motores e tornos electricos para consultorio e laboratorio: funis de vidro para cuspideiras; molas victorias; brocas e demais instrumentos proprios de officina e gabinete. Paga-se bem e á vista, na rua Uruguayana, 3, sobrado com o sr. Antonio. (E 5510) R

PARTEIRAS

PARTOS molestias das Senhoras e operações por bons **MEDICOS** que curam corrimentos, hemorrhagias e suspensões, fazem apparecer o incommodo nos casos indicados, sem provocar hemorrhagia, tendo como enfermeira Mme **JOSEPHINA GALLINDO,** do Hospital Clinico de Barcelona: consultas diarias, á rua da Constituição, 40, sobrado. Gratis aos pobres. (E 2734) V

PARTEIRA — Mme. TAVEIRA MORGADO, tendo pratica dos hospitaes da Europa, trata de molestias de senhoras e de suspensão. Attende a chamados a qualquer hora, gratuitamente, a pessoas pobres; rua Buenos Aires, 192, 1º andar, proximo á Avenida Passos. Tel. 802, Norte.

GRAVIDEZ Evita-se, usando os Pessarios Americanos, são inoffensivos, commodos, de effeito seguro e antisepticos. Encontram-se á venda no DEPOSITO, rua do Carmo 21, 2º andar — Rio de Janeiro.
AVISO — Remette-se registrado pelo Correio, para qualquer parte do Brasil, mediante a quantia de 7$000, enviada em carta com VALOR DECLARADO, ao Agente Geral — J. DE CARVALHO — CAIXA POSTAL Nº 1724. — Rio de Janeiro.

VIAS URINARIAS
Syphilis, molestias das senhoras, estreitamentos urethraes (sem operação), gonnorrhéas chronicas, hydroceles, impotencia, espermatorrhéa. Dr. Caetano Jovine, da Faculdade de Medicina de Napoles e habilitado por titulos da do Rio de Janeiro. De 1 ás 5. Rua S. José, 56, sobr.

UTERO

Colicas, falta de regras, dôres nos ovarios, hemorrhagias, corrimentos, visitas dolorosas e irregulares, perturbações da edade critica, doenças uterinas, metrites, inflammações, hysteria, anemias. Curam-se com o SEDANTOL, remedio indispensavel ás senhoras de qualquer edade. Granado & Filhos, rua Uruguayana n. 91, e Granado & C., rua 1º de Março, 14 — Rio de Janeiro. (E 4744)

SENHORAS

Partos — Molestias das Senhoras. Tratamento dos abortos e suas consequencias, dos corrimentos, das colicas utero-ovarianas e das regras irregulares e prolongadas. Assembléa, 14, 12 ás 18. Serviço do dr. Pedro Magalhães. Tel. 2069, Central. (E 5414) Y

Professores e professoras

ACADEMICO de Direito, com longa pratica do magisterio, prepara para o Pedro II e Concurso, por 15$. Port., franc., arithm., etc., 5$ cada; rua Marechal Floriano n. 7. (E 352) Z

DACTYLOGRAPHIA e tachygraphia — Curso rapido e pratico. Processos modernos. Largo do Machado n. 15—Cattete. (E 5494) Z

ENSINA-SE a escrever á machina. Curso rapido, com 10 dedos, 10$ por mez; S. José, 8, 2º andar. (E 4721) Z

ESCREVER A' MACHINA —Curso completo em 30 lições, com os dez dedos e em todas as machinas. ESCOLA "VELOX", largo de São Francisco n. 36, 1º. Quem não aprender em 30 lições tem direito á repetição gratuita. (E 5403) Z

ESCREVER A' MACHINA, ensino rapido e perfeito; rua Larga, 41. Tel. 3710, N. (E 4675) Z

ESCOLA IDEAL é a melhor para aprender a escrever á machina e escripturação mercantil. R. S. Christovão n. 82. Estacio de Sá. E, no "Curso Commercial", rua Larga, 41. Tel. Norte 3719. (E 4676 Z

EXPERIMENTE studar portuguez, arithmetica, etc., na r. Quitanda, 25, 2º, q. se ha de dar bem. Stará só, ser-lhe-á ministrado o ensino com paciencia, methodo e com o respeito devido á sua edade, sexo e posição. Não lhe perguntarão onde móra nem quem é; e, inda que sua intelligencia e adeantamento sejam fracos, tambem aprenderá, gastando pouco. (E 4681) Z

ESCOLA ROYAL — Desenhos e pintura, 10$ mensaes, curso masculino e feminino; completo adeantamento em poucas lições; rua da Carioca 42, 2º andar. (E. 4623) L

FRANCEZ
ENSINO PRATICO
em cursos ou particularmente
M. de Fossey
Edificio do Odeon — Sala 9 (E 1624)

INGLEZ Mr. Rodger (americano)— Ensina este idioma todos os dias, das 6 da manhã, ás 10 da noite; preço modico; rua da Alfandega n. 199, sobrado. Tel. Norte 4657. E. 4591) Z

LECCIONA-SE piano pelo methodo do Inst., a 10$ mensaes; trata-se das 9 ás 13, á rua do Cattete n. 88, 2º andar. (E 5280) Z

LATIM, port., franc., arith., geogr., hist., etc., a 10$ por mez, cada. Dr. R. Moreira — Carmo n. 58, sob. (E 5323) Z

MATHEMATICA elementar — Docente da E. Polytechnica, em particular ou em curso para admissão nas Escolas Superiores. Tel. Villa, 1196. (E 5469) Z

MATHEMATICA elementar. Exames de admissão em qualquer curso superior. Engenheiro militar lecciona, á rua Figueira n. 15—S. Francisco Xavier. (E 4137) Z

LINGUAS VIVAS, theoria e conversação de portuguez, francez, inglez, allemão e italiano. Escola "Velox", largo de S. Francisco, 36. (E. 4609) L

PRATICA COMMERCIAL — Cursos praticos de arithmetica, calculo, cambios, escripturação mercantil, cor. commercial e tachygraphia. — "Escola Velox", largo de S. Francisco 36, 1º andar. (E. 4609) L

PROFESSORA diplomada ensina o curso primario e trabalhos de agulha, theoria e piano. Rua Areal, 56, sobrado, casa de familia. (E 4698) Z

PIANO — Professora paciente ensina pratica e theoria, a principiantes, á rua do Mattoso n. 19. (E 2833) Z

PROFESSOR ou explicador — Algebra, arithmetica, geometria, trigonometria, problemas de physica e algumas materias de curso secundario. Tratar pelo teleph. Villa 4534, com alumno, Polytechnica. (E 4455) Z

PROFESSORA diplomada lecciona o curso primario e secundario; Informações pelo telephone Ipanema, 1131. (E. 4524) Z

PROFESSORA portugueza, no Rio ha annos, ensina com paciencia e depressa, portuguez, arithmetica, etc., estando a alumna só com ella. Quitanda 72, 2º. Vae a domicilio. (E 4680) Z

PROFESSORA— Ensina portuguez, francez, inglez e piano; recados á rua Uruguayana n. 37. Pharmacia Moura Brasil. (E 5489) Z

PROFESSORA diplomada pela Escola Normal, ensina nas casas, todo o curso primario. Para tratar na rua Real Grandeza n. 38 (avenida), casa VIII—Botafogo. (E 5486) Z

PROFESSORA — Ensina o curso primario e secundario, portuguez e francez. Vae a domicilio. Informações por favor, á rua Voluntarios da Patria n. 445, Botafogo. (E 4185) Z

PROFESSORA interna, muito habilitada, para ensinar piano, theoria e primeiras lettras, acceita-se á rua Haddock Lobo, 220. (E 2840) Z

PROFESSORA de piano, canto e declamação. Gr. premio do Conservatorio de Paris. Excellente methodo que dá voz ás pessoas sem voz, 127, rua Gustavo Sampaio. Tel. Sul, 810. Cursos: quartas-feiras das 4 ás 6 horas. (E 4131) Z

TACHYGRAPHIA — Tachygrapho da Camara dos Deputados, ensina em um a dois mezes. Methodo extremamente facil. Cartas a A. Carvalho, dirigidas á Camara dos Deputados. (E 3868) Z

TACHYGRAPHIA — Tachygrapho da Camara dos Deputados, ensina em um a dois mezes. Methodo extremamente facil. Cartas a A. Carvalho, dirigidas á Camara dos Deputados. (E 5408) Z

TACHYGRAPHIA — Curso completo commercial e parlamentar, em 4 mezes, á rua Buenos Aires, 294, 2º andar. (E 5540) Z

GONORRHEAS !...

Tanto no homem como na mulher cura radicalmente com o unico especifico vegetal. Pilulas de Ururzi. Unicas usadas em hospitaes e casas de saude, do Brasil e da Europa. Não estraga orgam algum.

Depositario geral — Drogaria Pacheco. R. dos Andradas 43. (8407)

RAIOS X

para o diagnostico e tratamento das doenças do estomago, intestinos, figado, pulmões, coração, rins, ossos, etc., pelo DR. RENATO DE SOUZA LOPES, Preços modicos. Rua São José 39, de 2 ás 5, ás terças quintas e sabbados. (E 2090)

FERIDAS

e ulceras curam-se infallivelmente com a BORALINA, á venda em todas as pharmacias. Deposito: rua S. Pedro n. 127. (E 3151)

SYPHILIS

e suas consequencias. Cura completamente radical; injecções INDOLORES, de sua preparação. App. 606 e 914. Assembléa n. 54, das 12 ás 18 horas. Serviço do dr. PEDRO MAGALHÃES. Telephone 1000, C. (E 5413) S

Impotencia

espermathórrea. Remedio italiano certo, rapido, innocuo, tonico não excitante uso interno. Doses por um mez 5$000. As ultimas 50 doses. Escrever Mario I—— Posta restante, Rio de Janeiro. (E. 4259) S

ULTIMOS ANNUNCIOS

ALUGA-SE um bom quarto em casa de familia a rapaz ou casal, com ou sem pensão; rua do Riachuelo n. 339-B. (E 5564) E

PRECISA-SE de uma creada em casa de familia; rua do Riachuelo n. 339-B. (E 5565) E

PRECISA-SE de uma arrumadeira de cor branca, para um casal de tratamento; rua Theophilo Ottoni, 34, 2º andar. (E 4742) D

GONORRHEA

e suas complicações. Cura radical por processos seguros e rapidos. Dr. JOÃO ABREU. Das 9 ás 11 e das 13 ás 18 horas: 64, rua de S. Pedro, 64. (720)

GRAVIDEZ

O uso constante do Hematogenol, de Alfredo de Carvalho, em um calix ás refeições, em cuja composição entram a quina, kola, coca, lacto-phosphato de cal, pepsina, pancreatina, diastase e glycerina é a melhor garantia á vida do féto e da mulher gravida, pois o Hematogenol, além de poderoso tonico é digestivo; vende-se em todos dos Estados. Deposito: 10, Rua Primeiro de Março e pharmacias e drogarias do Rio e [illegible] 1916

Gonorrhéas

Só soffre quem quer, ensina-se um remedio que cura radical qualquer gonorrhéa sem falhar nunca. Escrever á Caixa Postal 2008 — Rio. (E 5522) S

RADIUM

Previne-se ao proprietario das pedras que estão depositadas ha 5 annos na rua General Camara n. 100, Agencia dos despachantes da Leopoldina Railway, que se não vier retirar até o dia 25 do corrente, serão vendidas para pagamento das despesas. Rio de Janeiro, 17 de junho de 1919. — Porfirio Guimarães. (E 5473)

Appartamento, etc.

Casal sem filhos, de todo tratamento, mas moderado, procura, sem urgencia, installação confortavel, casa de familia respeitavel, preferindo Sta. Thereza. Caixa Postal 1528 — L. M. G. — (E 5471)

Quarto sem mobilia

Um casal sem filhos precisa, para o principio do mez proximo, um quarto sem mobilia e com boa pensão, em casa séria. Cartas nesta redacção, a A. M. F. (E 4657)

PHARMACIA

Compra-se, nesta capital. Cartas a M. A. X., neste jornal. (E 4655)

Rapazes e meninas

Precisam-se para aprendizes na Fabrica Itapagipe, e que afiancem a sua conducta. Rua Barão de Itapagipe, 154, Rio Comprido. (E 4653)

CASA

Vende-se uma á rua Dr. Maciel n. 37, S. Christovão, com 5 quartos, salas de visitas e de jantar grandes, cozinha, banheiro e mais dependencias; trata-se no mesmo. (E 5526)

NICKEL

Vende-se com o agio para o comprador, de 10$000 em cada 1:000$000 e dessa quantia para cima; na rua 1º de Março n. 84. (E 5481)

Srs. Fazendeiros

Offerece-se um homem com longa pratica dos serviços da lavoura, trabalhando pelo systema adoptado em São Paulo, para tomar conta; é casado, sem filhos, de conducta honesta; quem precisar dirija-se por favor ao sr. Karl Av. 15 de Novembro numero 1049. Petropolis, Sapataria. (E 5436)

Predio até 25 contos

Compra-se um novo, edificado em centro de terreno, tendo no minimo 2 salas e 4 quartos e todos os melhoramentos hygienicos. Não se acceita intermediarios. Cartas para este jornal a Sampaio Pinto Lourenço. (E 5491)

CASA

Vende-se uma para grande familia, construida de pedra, cal e tijolo, e madeira de lei, com 7 quartos, duas salas, grande cozinha, despensa, sala de banho com todas as commodidades, tanque, gallinheiro, jardim, bom quintal; installação a gaz e a luz electrica, situada á rua Fonseca Telles, 39, S. Christovão. Vende-se tambem um terreno ao lado, medindo oito metros por 40. Trata-se na travessa Doze de Dezembro n. 12, Mattoso. (E 5504)

ROSTO E COLLO

isentos de sardas, espinhas, cravos e rugas precoces, adquirem-se com o uso do Creme Crobylla.
EXCELLENTE SUBSTITUTO DA MASSAGEM
O MELHOR FIXADOR DO PO' DE ARROZ
Nas perfumarias e na
— A GARRAFA GRANDE —
Rua Uruguayana, 66. (9736)

EU SEI TUDO

Vende-se uma collecção completa (24 numeros) preço unico 100$000.— Rua Senador Nabuco 19, Villa Isabel. (E 5487)

ESTUDANTE DE MEDICINA

Precisa-se (4º annista de preferencia) devotado ao trabalho, sobrio e sem exigencias de conforto, para servir um mez no E. do Rio, e mais tarde, como interno de uma clinica beneficente, nesta cidade. Cartas com informações detalhadas nesta folha, XXV. (E 5641)

Zumbidos dos ouvidos

Tratamento pelo Dr. Neves da Rocha, com exito seguro, dos zumbidos dos ouvidos, pela massagem vibratoria, pelas correntes de alta frequencia. Os zumbidos diminuem logo na primeira applicação e acabam desapparecendo completamente. Consultas das 12 ás 4 da tarde. — AVENIDA RIO BRANCO, 90. (E 5497)

TUBOS DE AÇO

Vendem-se 200 para caldeira, 4 externo, 2 m.30 de comprimento; entrega-se por qualquer offerta razoavel— Carmo, rua do Carmo n. 57, das 9 ás 5 horas. (E. 4.738.)

Predio na Tijuca

Vende-se luxuoso e confortavel, medindo o terreno 23 x 55, todo arborizado, centro de terreno, amplos dormitorios; fica na parte alta da rua dr. José Hygino; trata-se com Dahia, á rua do Ouvidor n. 146, loja, fundos, das 3 ás 4 horas. (E. 4.740.)

João Baptista Salgado

deseja falar com urgencia ao seu irmão Thomé José Salgado, para negocio de familia, em sua residencia á rua Costa Pereira n. 77, Jardim Zoologico. O motivo é ter morrido o nosso pae. (E. 4.733.)

VENDEUSE

Precisa-se de uma boa vendeuse séria, com pratica e que dê boas referencias. Rua do Ouvidor n. 177. Casa Modelo Luiz XV. (E. 4.728.)

HEMORRHOIDAS

Curam-se radicalmente, sem intervenção cirurgica, com a *Mamillina*. Uma unica applicação faz desapparecer a irritação dos mamillos e as dôres. A' venda em todas as pharmacias e drogarias. Pote, 4$000; pelo correio, 5$000. Deposito geral: Perestrello & Filho, rua Uruguayana, 66. (9760)

Trens para cozinha

Compram-se, em bom estado, na rua Uruguayana n. 3, sobrado, com Duarte. (E. 5.517.)

REFORMADOR

V. ex. tem moveis que deseja concertal-os? Queira chamar o reformador que os fará por preço medico. R. Frei Caneca n. 244, casa II — Ao Reformador. (E. 4.763.)

Descascadores de café combinados
ENGELBERG americano

Descascam, Polem, Esbrugam, Ventilam e não Quebram o café

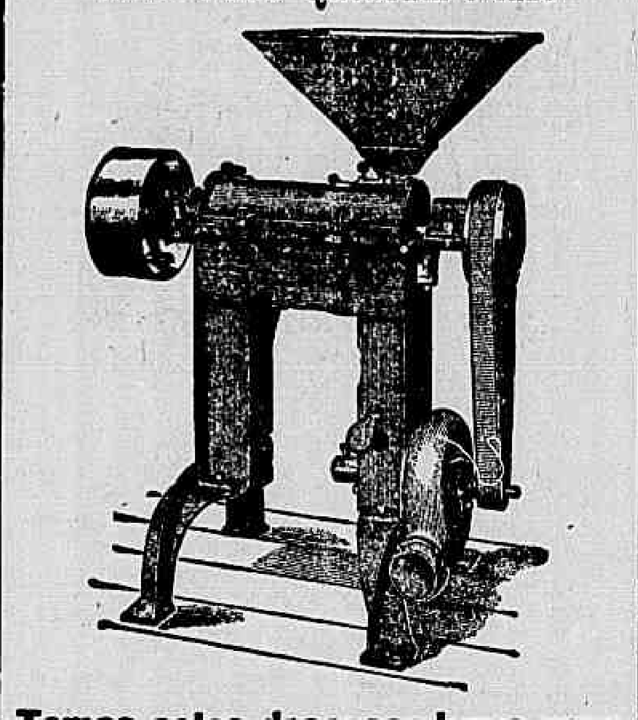

Temos estes descascadores para as seguintes capacidades
N. 0 para 500 arrobas diarias
N. 1 para 300 arrobas diarias
N. 2 para 150 arrobas diarias
N. 5 para 60 arrobas diarias.

F. UPTON & C.

Largo de S. Bento, 12	Av. Rio Branco, 18
C. Postal 56	C. Postal 950
S. Paulo	Rio de Janeiro

(12591)

Petropolis no Rio

O ar mais puro e fresco, e a vista mais linda, só na rua Alice (Larangeiras), vendem-se terrenos em prestações mensaes, desde 40$; trata-se com o engenheiro Jeno Jermann, na travessa Fernandina n. 94. Tel. Villa n. 13. (E. 2.603.)

Casa em Copacabana

Aluga-se uma mobilada por seis mezes, perto da praia e de ponto dos bondes. Tem cinco quartos, etc., dois fogões, dois W. C. e dois banheiros. Informa-se na padaria, n. 1040, da rua Copacabana. Aluguel adeantado. (E. 4.423.)

MOLESTIAS DOS RINS E DO CORAÇÃO

Use o TONICARDIUM, tonico dos rins e do coração; limpa a bexiga, desinflama os rins, cura as nephrites, areias, colicas renaes, augmenta as urinas. Cura as inchações dos pés e rosto, pela manhã, hydropsias, com cansaço, falta de ar, palpitações, dores sobre o coração, asthma, bronchite asthmatica, arterio-sclerose; remedio indispensavel a todas as pessoas edosas. Em todas as drogarias e em Granado & C.ª, Rua 1º de Março, 14, Granado & Filho. R. Uruguayana 91. Drogaria Rodrigues. (E 4743)

ARMAZEM

Firma importadora de grande movimento precisa de um espaçoso armazem, para deposito, no centro commercial. Prefere um que esteja situado numa das ruas seguintes: Municipal, Beneditinos, Acre, Prainha ou adjacencias. Dirigir offertas a O. R., no escriptorio desta folha. (E. 4.417.)

ARMAÇÃO

Vendem-se dois lances de armação, quasi novos, um envidraçado com gavetas, medindo 16,70 metros, ao preço de 200$ o metro e outro sem vidros, com 20 metros, ao preço de 160$ o metro. Ambos envernizados e excellentemente conservados, proprios para armarinho, fazendas, etc.; ver e tratar na rua S. José n. 43. (E. 5.315.)

OURO - PLATINA

2$100 GRAMMA 15$000

A JOALHERIA de FELISBERTO de OLIVEIRA compra e vende brilhantes, joias, bem como as fabrica, troca, concerta ou reforma por preços com modos; compra platina, ouro, prata, dentaduras, dentes, cautelas; garante concertos de relogios. — *Ninguem deve vender estes artigos sem verificar o valor maximo da offerta desta casa.* — RUA DA CARIOCA, 28 — Tel. 4556, Central. (E 5559)

Unhas brilhantes

Com o uso constante do Unholino, as unhas adquirem um lindo brilho e excellente cor rosada, que não desapparece ainda mesmo depois de lavar as mãos diversas vezes. Tijolo 1$000, pelo correio 1$500. Pó, 1$500, pelo correio, 2$000. Verniz, 2$000, pelo correio, 2$500. Pasta, 2$500, pelo correio, 3$000. Na "A Garrafa Grande," rua Uruguayana, 66. Em Nictheroy, Drogaria Barcellos. Em Campos, Pharmacia Pacheco. (9739)

"URIC"
EM TABLETTES

Pharmaceutico Theophilo de Andrade. Especifico homoeopatha que dissolve e expelle o *acido urico*, empregado com efficacia nas dores dos rins, arthritismo, calculos, areias, bilis, arterio-esclerose, obesidade, gotta, eczemas e todas as perturbações do apparelho urinario. Não tem dieta. Granado & Filhos, Uruguayana, 91. Preço, 4$500. (8378)

Este homem conhece a sua vida

O professor Schiloh, que já trabalhou com ruidoso successo nesta capital em 1911, 1913, 1915 e 1917, está novamente no Rio. Sendo o professor Schiloh o mais celebre chiromante de Paris, elle explica a vossa vida, o vosso futuro e o vosso destino, pelo unico meio das linhas e traços das mãos. Consultas diariamente em sua residencia: Hotel Globo, Av. Rio Branco n. 301 — Nictheroy; acceita chamado a domicilio. Ultimos dias. (E 4643)

Sem dôr e rapido

Em tres dias e sem dor, caem os callos com a applicação do remedio de R. S. Pinto, o mais antigo dos preparados para esse fim. Logo depois da primeira applicação cessa a dor. Vidro, 2$000, pelo Correio, 2$500. Vende-se na A' Garrafa Grande, rua Uruguayana, n. 66. (9766)

MILA

Brilhantina concreta, com petroleo, deliciosamente perfumada, com penetrante e escolhida essencia, dá brilho e firma a côr do cabello, ao contrario das demais brilhantinas, que tornam os cabellos russos. Vidro, 3$500. Pelo Correio, 4$500. Na "A Garrafa Grande", á rua Uruguayana n. 66. Em Nictheroy, Drogaria Barcellos. Em Campos, Pharmacia Pacheco. (9751)

FAZENDA

Vende-se uma com 100 e tantos alqueires de superiores terras para café e cereaes, lavouras novas, produzindo 2 mil arrobas mais ou menos de café; grandes cannaviaes, casas, moinhos para fubá, engenho para canna, apparelho para farinha, pastos cercados, matta virgem, aguada para mover machinismos, com grande altura, distante da estação de Cambucy 3 kilometros. Estado do Rio, E. F. Leopoldina. Ver e tratar com o capitão Floriano Amaral. (E 2916)

COMPRAM-SE

Ouro, a. . . . . . . 2$150.
Platina, 16$000 a 22$000.
URUGUAYANA, 95.
(E 4670)

JOIAS VELHAS

Quem paga melhor é Uruguayana 95. (E 4671)

PERFUMARIAS FINAS

QUALIDADE GARANTIDA A PREÇOS SEM CONFRONTO
— na —
A' GARRAFA GRANDE
66, Rua Uruguayana, 66
(9742)

PREDIO EM PETROPOLIS

Vende-se um esplendido sobrado de construcção solida e moderna, com 9 quartos 2 salas, jardim e vasto terreno, no coração da cidade, proximo aos bondes. Preço e condições vantajosas ao pretendente. Informações: sr. Finkennauer, rua 14 de Julho n. 21, em Petropolis, ou á rua da Carioca n. 47, loja, no Rio de Janeiro. (10.918.)

CACHORROS

A lepra, sarna, gafeira, darthros e todas as manifestações malevolas da pelle, nos cachorros, cavallos, gatos e nas varias especies de gado, são curadas com o "Sabão Dogue". Este sabão mata os piolhos, pulgas, bernes, bicheiras e os carrapatos nos animaes. Lata 2$500, pelo correio, 3$500.

A' venda na "A Garrafa Grande", á rua Uruguayana, 66, de Perestrello & Filho, e em todas as perfumarias pharmacias e drogarias. Em Nictheroy, drogaria Barcellos. Em Campos, Pharmacia Pacheco. (9733)

Dactylographo-Tachygrapho

Importante casa ingleza precisa de um bom dactylographo-tachygrapho para lingua portugueza; preferindo que saiba um pouco de inglez, sem entretanto fazer questão disto. Acceita rapaz ou senhorita.— Cartas á caixa deste jornal a V. X. M. (E 4434)

Ouro de 2$ a 2$150

Prata de 50 a 100 réis, joias com brilhantes e pedras preciosas, compram-se e quem melhor paga é na rua Buenos Aires n. 216, antiga do Hospicio, officina de ourives e lapidação de brilhantes. (E 4656)

As pessoas de côr

Conseguem tornar os seus cabellos lisos, por mais ondulados ou encrespados que sejam, com o Lysodor, que é infallivel. A' venda em todas as perfumarias, drogarias, pharmacias e na "A Garrafa Grande", á rua Uruguayana n. 66, Perestrello & Filho.

Em Nictheroy, drogaria Barcellos. Em Campos, Pharmacia Pacheco. Preço 3$000. Pelo Correio 4$000. (9763)

Lustro para engommados

O "Brilho Magico" communica um extraordinario lustro a camisas, punhos, collarinhos e a qualquer peça de roupa. Endurece e prolonga a duração dos tecidos. Vidro, 1$. Pelo Correio, 2$. Na "A Garrafa Grande", rua Uruguayana, 66. Em Nictheroy, Drogaria Barcellos. Em Campos, Pharmacia Pacheco. (9748)

PILULAS
VIRTUOSAS

Curam em poucos dias a molestia do estomago, figado ou intestino. Estas pilulas, além de tonicas são indicadas nas dyspepsias, prisões de ventre, molestias do figado, bexiga, rins, nauseas, flatulencias, máo estar, etc. São um poderoso digestivo e regularisador das secreções gastro-intestinaes.

A' venda em todas as pharmacias. Vidro 1$500, pelo correio 1$700. Depositario: Drogaria VICTOR RUFFIER & C.ª; rua S. Pedro, 128 — Rio de Janeiro. (10570)

A cura radical da impotencia, debilidade e fraqueza SEXUAL

PELO
TESOOL
MEDICAMENTALLY
(tratamento moderno e garantido)
Prospectos e informações — *Caixa Postal 50.*
Representante
WISTREMUNDO A. S.
A' venda — RUA DOS OURIVES, 88 — RIO — DROGARIA ARAUJO FREITAS & C. (11500)

Brinquedos
da Fabrica Ectair

Exposição permanente para tornar conhecidos os numerosos modelos cuja perfeição rivaliza com os congeneres estrangeiros. Vendas a varejo e por atacado. Rua da Carioca n. 46. (11.725.)

FORTALECENDO

Restabelece todas as funcções o *Vinho Tonico Phosphatado das Tres Quinas Bittencourt.*
111. R. Uruguayana, 111
(8413)

Cor natural aos cabellos

Obtem-se com o uso da Tintura EUNICE a cor preta, castanho escuro e castanho claro. Caixa, 10$, pelo Correio 12$000, á venda nas perfumarias, drogarias e pharmacias e no deposito geral, rua do Theatro n. 9. Perfumaria Silva — Tel. Central 1368. (9506)

Casa de Saude Dr. Poggi

Em centro de grande parque, ao abrigo da poeira, está apparelhada para qualquer operação cirurgica ou obstetrica. Preços modicos.
Director: Dr. Jayme Poggi, do Hospital da Gambôa, com 3 annos de pratica nos hospitaes da Europa. rua Marquez de Abrantes, 192. Tel. Sul, 155. (E 3771)

"A Minas Geraes"

José de Medeiros Moreira, residente á rua Mariano Procopio, n. 52, em Juiz de Fóra, encarrega-se do recebimento do rateio que a sociedade de peculios "A MINAS GERAES" está distribuindo aos seus socios quites, bem como aos da "BONIFICADORA" e "COSMOPOLITA", de Barbacena, "MUTUARIA AMPARO DAS FAMILIAS", de Bello Horizonte, "GARANTIA DO FUTURO" e "GARANTIA DAS FAMILIAS", de Juiz de Fóra. (E. 2.214.)

OURO 21$00

Joias, Cautelas, Platina e Objectos Antigos.
E' quem melhor paga — RUA SACHET, 16. —
Attende a chamados. — Teleph. 5405, C.
(E 5373)

NOS CABELLOS
MONDARY
— Base de oleo de ricino —
DEPOSITOS:
Granado & Filhos e Drogaria Pacheco. (E 4480)

CABELLEIREIRA

Tinge-se cabello em todas as côres: preto, castanho escuro e claro; louro, bronzeado, vermelho, acajú com henné; lavagem de cabeça. Ondulação Marcel a 3$000. Vendem-se postiços, ultimos modelos. — Trabalha-se em cabello caido. Mme. AUGUSTA, rua Uruguayana n. 22, sobrado. — Teleph. C. 1551. (E 3645)

OURO

Prata, platina, brilhante e cautelas do Monte de Soccorro, compram-se e pagam-se bem; na praça Tiradentes n. 64. — CASA GARCIA. (727)

Doenças do pulmão

—Dr. F. Catão, do Hospital dos Tuberculosos, Docente da Faculdade de Medicina do Rio de Janeiro. 73, r. da Assembléa; consultas das 14 horas em deante. Teleph., 4297, C. (9706)

FIRST CLASS BOARDING HOUSE

Rua das Laranjeiras 187
Telephone — Beira-Mar 920
Excellent service, confortable — Luxurious installations, with all modern hygienic accommodations. House surrounded by beautiful walks, gardens and Park. Trams every 5 minutes, stopping at front entrance.
Under the direction of mme. EPSTEIN. (E 4526)

UM SENHOR

que esteve atacado por uma forte tuberculose e de extrema gravidade, offerece-se para indicar gratuitamente a todos que soffrem de enfermidades respiratorias, assim como tosses, bronchites, tosse convulsa, asthma, tuberculose, pneumonia, etc., um remedio que o curou completamente.

Esta indicação para o bem da humanidade é consequencia de um voto. Dirigir-se por carta ao sr. Eugenio Avellar, Caixa do Correio 812, Rio de Janeiro. (5438)

EM STOCK
TORNOS MECANICOS

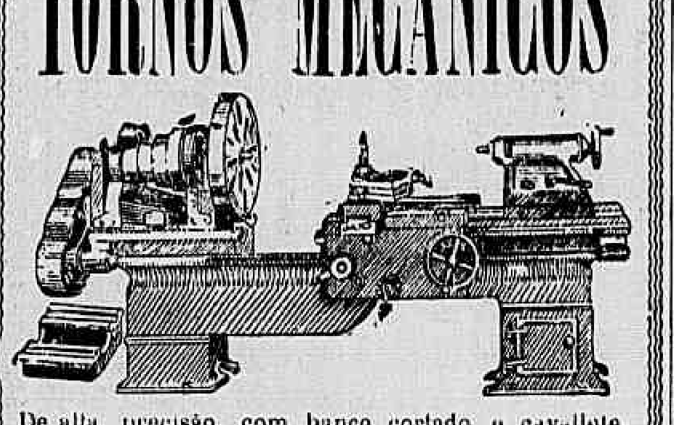

De alta precisão, com banco cortado e cavallete. —Apparelho para freze e engrenagens para o systema metrico e inglez. Transmissão de typo de fricção fornecida, bom como as ferramentas necessarias.
Grande variedade de tamanhos de 13 a 21" e de 6 a 12 pes

INTERNATIONAL MACHINERY COMPANY
Rua de S. Bento 30 Rio de Janeiro
Caixa Postal 1626—Telephone Norte 1023
Frente para a Avenida (12093)

HYPOTHECAS

Juros de 7 % a 12 % ao anno; adianta-se para certidões e impostos; modica corretagem; com J. Pinto rua do Rosario n. 142, sobrado. Tel. Norte, 1.969. (E 127.)

Vasto armazem

Aluga-se, com 8 x 20 e frente de 9,50 servindo para industria, deposito ou garage; á rua S. Luiz Gonzaga n. 569. Chaves no n. 557, casa XII. (E. 4.428.)

Perigosa negligencia

Póde-se quasi affirmar que todas as vezes que se sente enxaquecas, dôres nas costas ou nas espaduas e, sobretudo, máo gosto na boca de manhã ao levantar, o figado não está funccionando bem.

As pessoas nas quaes se manifestam esses symptomas, apparentemente sem importancia, estão bem longe de avaliar o que se passa no seu organismo e, por isso, delles não fazem caso.

E' MUITO PERIGOSA ESTA NEGLIGENCIA

e todos aquelles que assim procederem, estão arriscados a mais tarde soffrer as graves consequencias de não terem tido o necessario cuidado, logo depois dos primeiros indicios da molestia.

A demorada e imperfeita secreção de bilis pelo figado para o canal alimentar começa quasi sempre por provocar a prisão de ventre, enxaqueca, falta de appetite, azia, indigestão, dyspepsia, infartação depois de comer, ataques biliosos, impureza de sangue, perda de energia para o trabalho physico e mental, perda de memoria, cansaço, palpitação do coração, somno desassocegado, urina carregada, tristeza, debilidade geral, prostração nervosa, insomnia, hemorrhagia, perda do poder sexual, etc.

"As Pilulas Universaes Melhoradas de Perestrello" são indicadas com a maior confiança, devido á excellencia de sua composição puramente vegetal. Não têm resguardo, não produzem colicas, por isso que agem brandamente. São purgativas e depurativas.

Preço: uma caixa, 2$500; uma duzia, 25$000.

Pelo correio: uma caixa, 3$; seis caixas por 13$ e 12 caixas por 26$000.

Vende-se em todas as drogarias e pharmacias e na "A' Garrafa Grande".

PERESTRELLO & FILHO
66 -- RUA URUGUAYANA -- 66
Em Nictheroy, Drogaria Barcellos. Em Campos, Pharmacia Pacheco.
Não se acceitam sellos nem estampilhas. (9754)

MECANICOS

Precisam-se, habilitados, para trabalhar em machinas de fazer cigarros. Trata-se na Grande Manufactura Penna Fiel, rua da Quitanda n. 118. (E 4220)

CHACARA

Vende-se na estação do Meyer, tendo uma renda de 3:840$000 annuaes, em aluguel predial. Informa-se na rua S. Gabriel n. 61, Cachamby. (E 2836)

Lingerie Moderna

Telephone, 2622, C.
ASSEMBLÉA, 121, 1º andar
Roupas brancas finas para senhoras e creanças.
Acceitam encommendas para enxovaes completos.
ATELIER DE COSTURA, BORDADOS E DESENHOS
(E 1983)

Costureiras para vestuarios

As officinas da Casa Colombo, á avenida Rio Branco, 115, precisam de perfeitas costureiras para vestuarios — bons salarios. (12321)

ARMAÇÃO

Vende-se uma com pouco uso, propria para pequeno negocio, dois lustres de tecto e varios ditos de parede, electricos. Preço de occasião. Vêr e tratar, boulevard 28 de Setembro, 216. (C 12853)

Seu cabello cae?
Teve a grippe?
Seja qual fôr o motivo da quéda do seu cabello use o
PETROLEO OLIVIER
que é efficaz.
Não acceite em substituição outro qualquer. Exija o de OLIVIER que terá resultado seguro.
A' venda em todas as perfumarias e no deposito geral
A' GARRAFA GRANDE
RUA URUGUAYANA N. 66
(9738)

OFFICINA DE ELECTRICIDADE

especialista em enrolamentos de motores, dynamos e transformadores ou reconstrucção de qualquer apparelho electrico.

A. Carvalho & Comp.
ELECTRICISTAS

tem em "stock" motores electricos de 30 H P, 25, 20, 10 e 5 220 volts e dynamos de 50 e 17 kilo watts 220 volts.

Fazem-se installações electricas de luz e força.

Encarregam-se de conservação de fabricas ou qualquer apparelho electrico. Preços modicos.

RUA DA SAUDE, 169. —:— Telephone, Norte, 6147.
—:— RIO DE JANEIRO —:—
(C. 12090)

Pharmacia em Minas

Vende-se uma bem afreguezada numa das mais prosperas cidades, a seis horas do Rio. Trata-se á rua Acre n. 38 ou em Juiz de Fóra, com o dr. Francisco Prado. (E. 4.408.)

PREDIO ATE' 40:000$000

Compra-se um até esta quantia, na rua Marechal Floriano Peixoto, entre avenida Passos e rua Uruguayana, mesmo que tenha contrato. Cartas neste jornal para J. G. (E 4616)

A GONORRHÉA ANTIGA...

ou recente póde desapparecer usando só (*BLENÓDIO*), chá de plantas medicinaes. Nada de drogas, as plantas curam. — FLORA BRASIL — Largo do Rosario n. 3. (E 4667)

O Dr. Fournier e a syphilis

"... De todas as molestias que existem, a que mais prejudica o genero humano, pelas consequencias futuras, é a syhilis. Cural-a é cumprir um dever sagrado, porque vae evitar o soffrimento á sua prole. Os innumeros medicamentos até hoje descobertos e que dizem curar a doença, limitam-se, quando muito, a debellar effeitos: o germen, o microbio, que é o mal, esse fica; dahi a algum tempo, vemos que a molestia, com todo o seu cortejo de symptomas reapparece e que se transmitte, por herança aos filhos..." Necessario se torna, pois, usar um medicamento especifico, que tenha a propriedade infallivel, certa, de destruir o germen causador da syphilis: esse especifico é a Syphilina Fournier. Tomal-a é assegurar a si proprio uma longa vida, sã, robusta, sem soffrimentos, e ter para doural-a, filhinhos saudaveis, fortes, alegres e felizes! A Syphilina Fournier vende-se em todas as pharmacias e drogarias. Agentes geraes: Perestrello & Filho, rua Uruguayana, 66 (9757)

ACTOS FUNEBRES

José Coelho de Oliveira

Maria Guilhermina de Oliveira e filhos agradecem a todas as pessoas que acompanharam os restos mortaes de seu saudoso esposo e pae JOSÉ' COELHO DE OLIVEIRA e de novo as convidam para assistirem á missa que fazem celebrar pelo seu eterno repouso, na matriz de Nossa Senhora da Gloria, ás 9 horas, amanhã, quarta-feira, 18 do corrente. Por esse acto de religião se confessam eternamente gratos. (E. 4.683.)

Maria dos Santos Oliveira

José da Silva Oliveira, senhora e seus irmãos convidam a todos os parentes e amigos para assistirem á missa de sexto mez que por alma de sua mãe MARIA DOS SANTOS OLIVEIRA mandam rezar hoje, terça-feira, 17 do corrente, ás 9 horas, na matriz do Santissimo Sacramento, no altar de Nossa Senhora da Piedade. Desde já agradecem. (E. 4.673.)

Viuva Palmira Portocarrero Langsdorff

Coronel Americo Portocarrero e filhos, Rubens Portocarrero Langsdorff, 1º tenente Hermenegildo Portocarrero, senhora e filho e o 2º tenente Edmundo Leinhardt Peixoto participam aos demais parentes e amigos o fallecimento de sua querida filha, irmã, mãe, tia e cunhada PALMYRA PORTOCARRERO LANGSDORFF e convidam para acompanharem o seu enterro que se realizará hoje, ás 16 1|2 horas, saindo da casa n. 25, do campo de S. Christovão para o cemiterio de S. Francisco Xavier. Penhoradissimos agradecem. (E. 4.664.)

Pericles Antero de Mattos

Antero Aprigio Gualberto de Mattos e familia dolorosamente compungidos com o fallecimento de seu idolatrado filho PERICLES ANTERO DE MATTOS agradecem penhorados a todos que os acompanharam nesse transe angustioso e convidam os parentes e amigos para a missa de setimo dia que farão celebrar amanhã, quarta-feira, 18 do corrente, ás 9 horas, na egreja de S. Francisco de Paula. (E. 5.450.)

Rosita Mondego
(ROSITA ELLENA)

Mme. Mimi Mauricette fará celebrar amanhã, quarta-feira, 18 do corrente, na egreja de S. Francisco de Paula, ás 8 1|2 horas, uma missa pelo setimo dia do infausto passamento de ROSITA MONDEGO (Rosita Ellena) e para assistirem a esse acto de religião convida as amigas da extincta, confessando-se desde já summamente reconhecida. (E. 5.463.)

Pharmaceutico Theodoro L. de Abreu Sobrinho

Antonio R. do Rego Meirelles e familia convida os seus parentes e amigos e do finado para assistirem á missa do 1º anniversario da morte do seu saudoso e nunca esquecido amigo THEODORO L. DE ABREU SOBRINHO amanhã, quarta-feira, 18 do corrente, ás 9 horas, na matriz de S. João Baptista, em Botafogo, confessando-se desde já agradecidos. (E. 5.427.)

Belmira Ferreira de Jesus

Belmira Maria Telles convida seus parentes e amigos para assistirem á missa de 7 annos de sua madrinha BELMIRA FERREIRA DE JESUS que será rezada amanhã, quarta-feira, 18 do corrente, ás 8 horas, no Santuario do Coração de Maria no Meyer. (E. 5.430.)

Maria de Barros Soutêllo

Manoel de Souza Soutêllo e filhos, Domingos José de Barros, Manoel Antonio de Barros e senhora, José Pinto Ramos e senhora e José de Barros participam aos seus parentes e amigos o fallecimento de sua idolatrada esposa, mãe, filha, irmã e cunhada MARIA DE BARROS SOUTÊLLO e os convidam para acompanharem os seus restos mortaes, hoje, terça-feira, 17 do corrente, ás 10 horas da manhã, saindo da rua Oito de Dezembro n. 103, (Mangueiras), para o cemiterio de S. Francisco Xavier, pelo que se confessam eternamente gratos. (E. 5.482.)

Viuva Clementina Pedemonte

Drs. Octavio Pedemonte, Oscar Pedemonte e senhora mandam rezar hoje, terça-feira, 17 do corrente, ás 9 1|2 horas, na egreja de S. José, uma missa pelo trigesimo dia do passamento de sua extremosa mãe e sogra viuva CLEMENTINA PEDEMONTE. (E. 5.433.)

Missa em acção de Graças

Oscar Duprat manda celebrar uma missa em acção de graça pelo feliz regresso á Patria, do 1º tenente JOÃO DIAS COSTA amanhã, quarta-feira, 18 do corrente, ás 8 1|2 horas, no altar de Nossa Senhora dos Navegantes, na egreja da Candelaria, para cujo acto de religião convida todos os parentes, amigos e demais pessoas de suas relações, pelo que se confessa antecipadamente grato. (E. 5.502.)

Corina Padilha Cordeiro de Farias

General Cordeiro de Farias, seus filhos, nóras e neto, major Bernardo de Araujo Padilha, coronel Arthur Parente da Costa e familia e demais parentes convidam seus amigos para assistirem á missa de setimo dia que mandam rezar pela alma de sua inesquecivel esposa, mãe, sogra, avó, irmã e cunhada CORINA PADILHA CORDEIRO DE FARIAS, amanhã, quarta-feira, 18 do corrente, ás 10 horas, no altar-mór da egreja de São Francisco de Paula, confessando-se desde já agradecidos por esse acto de religião. (E. 5.536.)

Virgilio Cezar da Silveira

Izabel Maria da Silveira, e seus filhos mandam rezar amanhã, quarta-feira, 18 do corrente, na egreja do Divino Espirito Santo, no Maracanã, uma missa de setimo dia por alma de seu saudoso filho e irmão VIRGILIO CEZAR DA SILVEIRA, ás 8 horas e para esse acto convida as pessoas de suas amizades. (12.864.)

Rufino Marques da Silva

Falleceu hontem ás 6 horas da manhã RUFINO MARQUES DA SILVA, machinista da Intendencia da Guerra e seu enterro sairá hoje ás 9 horas da manhã, da praça Marechal Deodoro n. 153. (E. 5.507.)

Accacio Mario de Oliveira
(DENTISTA)

Yolanda de Oliveira, Clemilda de Oliveira, Maria Augusta de Oliveira e Gabriel Antonio de Moraes, filhos, irmã e cunhada do fallecido ACCACIO MARIO DE OLIVEIRA, assassinado no dia 7 do corrente, em S. Luiz de Caceres (Matto Grosso), convidam os seus parentes e amigos para assistirem á missa que mandam celebrar amanhã, quarta-feira, 18 do corrente, ás 9 horas, na matriz de Santa Rita. Penhorados agradecem. (E. 4.727.)

Horacio Paes de Campos
(1º TENENTE ENGENHEIRO MACHINISTA)

A viuva, filhos, pae, irmãos e cunhados [illegible] agradecem [illegible] todas as pessoas que [illegible] tilharam no [illegible] que acabam de [illegible] morte de seu idolatrado [illegible] filho, irmão e cunhado HORACIO PAES DE CAMPOS; agradecem [illegible] aquelles que o acompanharam á ultima morada e convidam [illegible] á missa de setimo dia [illegible] alma será rezada [illegible] 17 do corrente, ás [illegible] horas no [illegible] da egreja de Santa Rita de [illegible] pelo que antecipadamente [illegible]

Raul Oscar de Senna Dias

Aurelia Torres Dias e filhos, general Deoclecio de Senna Dias, mulher e filhos, Francisco de Carvalho, mulher e filhos, viuva, filhos, irmãos, cunhados, sobrinhos e demais parentes do fallecido RAUL OSCAR DE SENNA DIAS agradecem ás pessoas que acompanharam os seus restos mortaes e convidam os parentes e amigos para assistirem á missa de 7º dia, que, por sua alma mandam celebrar amanhã, quarta-feira, 18 do corrente, ás 9 horas, no altar-mór da egreja do Rosario. [illegible]

João dos Santos Pinto

Maria dos Santos Pinto, filho, sobrinhos e cunhados convidam seus amigos e parentes para assistirem á missa do setimo dia por alma de seu esposo, pae e tio JOÃO DOS SANTOS PINTO, amanhã, quarta-feira, 18 do corrente, ás 9 horas, na capella de Nossa Senhora do Bomsuccesso, [illegible] de já agradecem. [illegible]

Octavio Cupertino do Amaral

Sua familia participa aos seus parentes e amigos o seu fallecimento; e o enterro se realizará hoje, terça-feira, 17 do corrente, ás 3 horas da tarde, saindo o feretro do Hospital Nacional de Alienados, á praia da Saudade, para o cemiterio de S. João Baptista. [illegible]

Felisberto José Alves

A viuva Elisa da Cruz Alves e filhos convidam seus parentes e amigos para assistirem á missa de trigesimo dia que mandam rezar pelo descanso eterno da alma de seu saudoso e inesquecivel esposo, pae, irmão, tio, cunhado e genro FELISBERTO JOSE' ALVES, no Santuario do Sagrado Coração de Maria, no Meyer, amanhã, quarta-feira, 18 do corrente, ás 9 horas, confessando-se desde já gratos por esse acto de religião. [illegible]

Victorino José Coutinho
ANGRA DOS REIS

Um grupo de angrenses aqui domiciliados, amigos do finado VICTORINO JOSE' COUTINHO gratos á sua memoria mandam celebrar uma missa na egreja matriz do Santissimo Sacramento, no altar-mór, ás 9 horas, amanhã, quarta-feira, 18 do corrente, trigesimo dia de seu passamento, em Angra dos Reis; para assistirem a esse acto convidam aos seus patricios e amigos do finado. — Rio, 15 de junho de 1919. [illegible]

Viuva Clementina Pedemonte

Octavio Pedemonte, Oscar Pedemonte e senhora, mandam rezar hoje, terça-feira, 17 do corrente, na egreja de São José, ás 9 1|2 horas, uma missa pelo trigesimo dia do passamento de sua extremosa mãe e sogra. [illegible]

Esther Burlamaqui Rezende

Alberto Rezende e filho, Mario Burlamaqui e esposa e Leonor Rezende convidam seus parentes e amigos para assistirem á missa de [illegible] saudosa esposa, mãe, filha e nóra ESTHER BURLAMAQUI REZENDE, a realizar-se hoje, terça-feira, 17 do corrente, ás 9 1|2 horas, na egreja do Carmo, pelo que se confessam eternamente gratos. [illegible]

"FLORICULTURA BARBACENA"
Assembléa 113. T. 1837. C. Corôas e Palmas de flôres naturaes por preços modicos. [illegible]

Francisco Zagaglia Arnó

Salvador Zagaglia e Terezina Martire, Emilio, Costa Luiz Zagaglia, penhoradissimos agradecem aos parentes e amigos que carinhosamente acompanharam os restos mortaes do seu pranteado filho e irmão FRANCISCO ZAGAGLIA ARNÓ, e convidam para assistirem á missa, que será celebrada hoje, terça-feira, 17 do corrente, ás 9 1|2 horas, no altar-mór da matriz de Sant'Anna. [illegible]

João Muniz Nevares

Maria Raymundo Barreto Nevares, José Muniz Nevares, sua mulher e filhos, Aprigio Muniz Nevares, Rodolpho Muniz Nevares, Sebastião Muniz Nevares, sua mulher e filhos, Carmen, Maria e Ernestina Nevares, dr. Ernesto Vieira de Souza, sua mulher e filhos, Aurea Bastos Nevares e filhos e Albertina Barreto, agradecem ás pessoas de sua amizade e mais parentes que se dignaram acompanhar os restos mortaes de seu pranteado esposo, pae, sogro, avô e tio, JOÃO MUNIZ NEVARES, e convidam para assistirem á missa que para repouso de sua alma, será celebrada hoje, terça-feira, 17 do corrente, ás 9 horas, na egreja de Nossa Senhora do Carmo, agradecendo desde já mais esse acto de religião e caridade. [illegible]

Pharmaceutico Theodoro L. de Abreu Sobrinho

Laura Alves de Abreu, viuva do pharmaceutico THEODORO L. DE ABREU SOBRINHO, fará celebrar quarta-feira, 18 do corrente, ás 9 horas, na matriz de S. João Baptista, em Botafogo, missa de 1º anniversario da morte de seu saudoso esposo e para assistir a esse acto de religião convida seus queridos parentes e amigos, confessando-se reconhecida a quantos a elle comparecerem. [illegible]

PROFESSORA

LECCIONA: — Curso secundario— *Portuguez, francez, mathematica, geographia, sciencias naturaes* — Theoria musical *e piano*—Curso primario *completo. Para mais informações. Rua Marquez de Olinda 102. Botafogo. Tel. 2781, Sul.*

PORTA

Precisa-se de uma na avenida Central ou ruas proximas; cartas nesta redacção, a Dias. [illegible]

PHARMACIA

Precisa-se de um pratico para balcão e manipulação: rua Riachuelo [illegible] Pharmacia Castor. [illegible]

DOENÇAS DE PEITO

TOSSE, GRIPPES, LARYNGITE, BRONCHITE, RESULTAS DE COQUELUCHE E DE SARAMPO

PULMOSERUM BAILLY

Sob a influencia do "PULMOSERUM"
A tosse socega-se immediatamente.
A febre desapparece.
A oppressão e as punçadas na ilharga socegam-se.
A respiração torna-se mais facil.
O appetite renasce.
A saude reapparece.
As forças e a energia recobram vida.

EMPREGADO NOS HOSPITAES, APRECIADO PELA MAIORIA DO CORPO MEDICO FRANCEZ.
EXPERIMENTADO POR MAIS DE 20.000 MEDICOS ESTRANGEIROS.
EM TODAS AS PHARMACIAS E DROGARIAS

MODO DE USAL-O
Uma colher das de chá pela manhã e pela noite,

Laboratorios A. BAILLY
15, rue de Rome, PARIS

(1845)

CASAMENTOS
Trata-se dos papeis no civel e religioso, com rapidez e seriedade — Dr. Moreira, Rua do Carmo n. 58, sobrado. (E. 5.322.)

Motocycletta "Indian"
Vende-se uma com side-car completamente reformada, com pneus novos e licenciada. Ver e tratar rua da Lapa 85. (E. 5365)

Prof. dr. Eutychio Leal
(SYPHILIS — MOLESTIAS INTERNAS E NERVOSAS — ELECTRICIDADE MEDICA).
Tratamento radical da Hysteria, Neurasthenia, Epilepsia, Insomnia, Dores de cabeça, Impotencia, Micção no leito, Espermatorréa, Aneurysmas, Verrugas, Paralysias do movimento e da sensibilidade.
Largo da Carioca, 12. Tel. 4711-Central — Das 2 ás 5

CLICHÉS
Vendem-se diversos, de animaes e etc., por preço de occasião, na rua do Carmo n. 66, sobrado, redacção da "Lavoura e Criação". (E. 4.477.)

EMPREGADOS
até 16 annos de edade, para serviço de cobradores nos autos Avenida, acceitam-se com fiador idoneo e só nestas condições. Trata-se na rua dr. Joaquim Silva n. 64. (E. 4.489.)

Neurasthenia—Esgotamento nervoso
Falta de memoria, phosphaturia, convalescencias das molestias, curam-se com o uso do HEMATOGENOL, de Alfredo de Carvalho. E' extraordinario o seu consumo e os attestados expontaneos dos que tem feito uso. A' venda em todas as pharmacias do Rio e dos Estados. — Depositarios: Alfredo de Carvalho & C°., —Rua 1° de Março 10. (E. 4013)

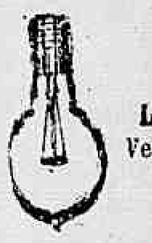

Ottoni Almada & C.
Importadores e Depositarios
de
Lampadas e material electricos
Vendas em grandes e pequenas quantidades
Preços Reduzidos
RUA DOS ANDRADAS, 99
(10970)

A RIFA
De um terreno e uma egua para a loteria de S. João, será extraida no dia .. do corrente com o premio de 200 contos, o terreno, e o de 100 contos a egua. (E. 5.302.)

PIANO
Vende-se um quasi novo de acreditado autor allemão, cepo metalico e magnificas vozes, pela maior offerta. Avenida Gomes Freire n. 17, sobrado, casa de familia. (E. 5.400.)

ARMAZEM
Precisa-se de um, grande, proximo ao largo da Carioca. Informações ao gerente desta folha. (11399)

BARCO
Vende-se um barco para vinte toneladas. Para ver e tratar á rua Maruhy Grande n. 38, Nictheroy, fabrica de Vinhos Ypiranga. (E. 4.412.)

SERRAS SEM FIM
Vendem-se de 45 1|2' x 7 1|2" — 36 1|2' x 8" e Serras E. de Quadro de diversas dimensões, encontram-se stock, á venda, rua Senador Euzebio 200 — Elisio Silva. (E 5120)

Livros Inglezes e Americanos
Engenharia, Electricidade, Mecanica, Calculos e Romances.
45 - Rua dos Ourives - 45
Livraria A. ARAUJO MENDES (11833)

MOTORES ELECTRICOS
Vendem-se de 1, 2, 3 HP. 1.500; R. P. M. General Electric, 220 volts; 1 de 3 HP. 1.440 R. P. M. Marelli. Pouco usado, 220 volts; 1, de 10 HP. 1.500, R. P. M. Fair Banes, pouco usado, 220 volts; 1, Siemens de 12 HP. 950, R. P. M., com anneis, completo, 220|380 volts; 1 Siemens, de 12 HP. 715 R. P. M., com anneis, completo, 220 volst; 1 de 20 HP., Gaz, de 960, R. P. M., com anneis, completo, 220 volts; 1 alternador trifasico, de K. W., 1.000, R. P. M. com exitador separado e regulador de campo, typo A. T. B. General Electric para 220 volts; 1 dynamo, corrente continua, 115 volts, 2 K. W., 2.000, R. P. M., marca Siemens, completo; 1 dynamo, corrente continua, 115 volts, 1, 5 K. W., 2.000 R. P. M., marca Siemens, completo; 1 dynamo, corrente continua, 115 volts, 1 K. W., 1.150 R. P. M., marca General Electric, completo; 2 moinhos para café com motores monofasicos de 1|6 e de 1|2 HP., para 110 volts.
MANGEON & PAPA
161 -- Rua General Camara -- 161
TELEPH. NORTE 2256 (12088)

MOVEIS
Compram-se casa mobilada ou peças avulsas, pianos, louças, crystaes, porcelanas e outros objectos de uso. Chamados á rua do Hospicio n. 84 ou pelo telephone Norte 1247, com Felix. (E. 4.084.)

Hemorrhoides
Tratamento scientifico. SEM OPERAÇÃO. Cura garantida; Dr. M. Mussulin, praça Tiradentes n. 16, das 9 ás 11 e das 3 ás 5 horas.
Literatura scientifica á disposição. (E 3243)

Tratamento rapido, radical, racional e scientifico
DAS
Feridas

A SANTOSINA (pomada seccativa) é o remedio aconselhado para o tratamento rapido, radical, racional e scientifico de qualquer ferida nova ou antiga.
A SANTOSINA destróe as carnes esponjosas, madurece e faz rebentar os bubões venereos, os panaricios, os unheiros, os anthrazes e os tumores de qualquer especie, sem ser preciso rasgal-os a ferro, impede-os de gangrenar cicatrizando-os radicalmente.
Cura as chagas ou ulceras, os golpes e as cortaduras.
Desincha as inchações, taes como as erysipelas, as pernas inchadas, reduzindo-as ao seu natural.
Cura as empigens com bolhas vermelhidão as destróe e ás vezes.
A comichão desapparece em poucas horas com a applicação desta pomada.
Cura as hemorrhoides externas, allivia como por encanto o prurido ou comichão desesperada no anus e desfaz completamente os tumores hemorrhoidarios ou mamillos. Cura as queimaduras.
Esta pomada é muito fresca, não exige resguardo e deixa trabalhar. Preço 2$500. Pelo Correio 3$500.
Encontra-se na "A' Garrafa Grande", á rua Uruguayana n. 66. Perestrello & Filho, e em todas as drogarias e pharmacias.
Em Nictheroy: Drogaria Barcellos. Em Campos, pharmacia Pacheco. (9727)

A SYPHILIS

(em todas as manifestações, phases e periodos)

molestias da pelle, rheumatismo, chagas, e todas as doenças provenientes de sangue impuro

Tratam-se até a cura radical e completa com o mais forte e energico preventivo e depurativo anti-syphilitico, inteiramente inoffensivo,

DEPURATOL!

Marca registrada e approvada pela Directoria do Saúde Publica do Rio de Janeiro.

SUAS VANTAGENS

As vantagens deste poderoso depurativo e anti-syphilitico são muitas e qualquer dellas de per si o torna superior a qualquer outro preparado congenere. Vamos no emtanto mencionar as principaes:

Substituir qualquer outro tratamento com grande superioridade, inclusivamente o conhecido **606** e **914**, e as fricções e injecções mercuriaes, processos velhos que todos devem arredar de si por incommodos, inefficazes e dolorosos, desde que se tratem pelo **DEPURATOL**.

Não ter dieta especial Outra vantagem de grande valor, visto que o medicamento em si não exige dieta, mas apenas a doença em certos casos de bastante gravidade, devendo o doente abster-se simplesmente de salgados, picantes, bebidas alcoolicas ou espirituosas. Em caso de simples preventivo ou de manifestações ligeiras, não tem necessidade de se abster de qualquer coisa, podendo usar de tudo.

Não ter sabor: o que é de uma grande vantagem para as pessoas que repugnam tomar remedios. São pequenas pillulas que se tomam facilmente com um gole de agua.

Traz appetite e o bem estar ao doente, fazendo desapparecer em breve as dores e tonturas de cabeça, dores pelo corpo, placas e chagas provenientes do mesmo mal. As melhoras tornam-se bastante sensiveis logo no fim do primeiro tubo ou no decorrer do segundo tubo.

Ser portatil Toda a gente embirra em andar com frascos de vidro na algibeira que, além de terem o risco de se partir, têm ainda o inconveniente de se tornarem incommodos. O DEPURATOL vae acondicionado em pequeninos tubos que andam perfeitamente á vontade até na algibeira do collete.

Ser inalteravel porque nunca perde as suas propriedades, nem com o tempo, nem com o clima, e póde ser tomado em qualquer estação ou época do anno.

Não necessitar de outros tratamentos supplementares como bochechos e gargarejos mercuriaes, pós, pomadas e aguas para lavagens, visto que o mal está no sangue e purificado este pelo DEPURATOL, nada mais precisa para que desappareça por completo.

PERCORRER TODO O ORGANISMO DO DOENTE, sem a mais ligeira perturbação e ir com a corrente circulatoria ou seja, com o sangue, a toda parte: figado, pulmões, cerebro, garganta, orgãos genitaes, braços, pernas, e emfim, a todas as visceras, exterminando o terrivel agente da syphilis.

Numa palavra: O DEPURATOL é o unico medicamento que trata e cura a syphilis sem o mais leve incommodo para o doente, sem que este precise tirar algum tempo ao seu horario, visto que póde andar nas suas occupações habituaes e á sua vontade, e sem que seja explorado, visto que gasta pouco dinheiro e com todo o proveito. Além de tudo isto, é inteiramente inoffensivo.

Que o use quem nelle tiver confiança e que soffra e gaste sem proveito, quem delle duvidar! O DEPURATOL encontra-se á venda em todas as boas pharmacias e drogarias.

Tubo com 32 pillulas, 8 a 10 dias de tratamento, 5$000 — Pelo Correio, mais 400 réis — 6 tubos, 27$000; pelo Correio, mais 1$000.

O DEPURATOL encontra-se á venda em todas as boas pharmacias e drogarias.

Deposito Geral — PHARMACIA TAVARES
Praça Tiradentes, 62 Rio de Janeiro
(8335)

Weifsnacherin
Empfiehlt sich fur Herrn — Therbenden. Damenwache rusbesserungen und leichte Naherei Anfragen unter M. an die Redaktion. (E. 5.266.)

Gabinete de injecções
Tratamento das molestias chronicas. Medicamento e applicação, caixa réis 10$000. 914 — 20$000. Avenida Rio Branco 173, das 4 ás 5. (E 4248)

S. A. MOINHOS AURORA
INDUSTRIAES
Moagem de cereaes em grande escala, por conta propria ou de terceiros.
— TELEPH. NORTE, 4019 —
RUA SANTO CHRISTO ns. 167 e 169
SECÇÃO DE CEREAES
Commissões e Consignações
Compra e vende todos os productos do paiz:
Algodão, assucar, oleos e artigos para fabrica de sabão. — Materiaes para construcções, madeiras, cimento, etc. — Vendas por atacado. Importadores e exportadores.
End. Tel. "SAURORA". Codigos: RIBEIRO e A. B. C.
Deposito e Escriptorio: RUA DA SAUDE N. 49.
Telephone, Norte, 5252. Caixa Postal n. 120.
— *RIO DE JANEIRO* — (9502)

PHARMACIA
Aluga-se a loja da rua Affonso Penna 94 (4 portas) esquina de Gonçalves Crespo (2 portas); chaves no numero 92. (E 4608)

Moveis-Compram-se
usados e casas mobiliadas, pianos, louças e crystaes; chamados a Rocha, á r. da Quitanda 19. Tel. C., 2.211. (E 4187)

A. COSTA ARAUJO
Rua da Constituição n. 78
Telephone: Central 4456
MADEIRAS E MATERIAES DE CONSTRUCÇÕES
Completo sortimento de madeiras serradas em todos os comprimentos, grossuras e qualidades.
— **Preços modicos** — (8274)

ENCAIXOTADOR!
Casa de fazendas e armarinho procura um que saiba ler e escrever. Offertas com referencias a M. C., nesta folha. (E. 4.464.)

BESTA
Vende-se uma tordilha boa, garantida; para ver e tratar no Boulevard 28 de Setembro n. 330, Villa Isabel, com o sr. Arthur. (E. 5.308.)

«TIRA CRAVO»
"MARCA REGISTRADA
Pequeno apparelho — Norte Americano, de 3 centimetros de comprimento, recommendado pelos melhores dermatologistas, para completa eliminação de cravos e espinhas. Conveniente para bolso. Encontra-se em todas as perfumarias, ou com os depositarios F. H. Beteille & Cia., á rua de S. Pedro n. 173. Preço 1$500. Pelo Correio: 2$000. (9241)

OPERARIOS
Precisam-se na Cia. Cervejaria BRAHMA. — Rua Marquez de Sapucahy n. 200 (11928)

SEM INJECÇÕES — **SEM INJECÇÕES** — **Gono-celle**
Cura-se em poucos dias a Gonorrhéa ou outro qualquer corrimento com o uso do GONOCELLE; não tem dieta nem affecta aos intestinos. E' em tabletes, por isso torna-se facil seu uso. Preço 2$000. Deposito, 7 Setembro 61 — Casa Huber. (7274)

Sardas -- Cravos -- Espinhas -- Pannos
Desapparecem rapida e infallivelmente com poucos dias de uso do maravilhoso creme
MIMOSAHIL
Transforma a pelle mais aspera e rugosa em uma tez fina e avelludada. Se quereis obter estes resultados, pedi sempre MIMOSAHIL. Vende-se nas perfumarias. Vidro 4$000. Pelo correio, 5$500. Deposito: rua Jockey-Club n. 110 — J. Cunha. (10142)

PATINS

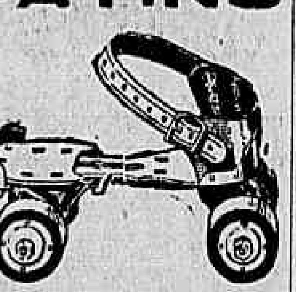

Com rodas de aluminio, fibra e aço para senhoras, homens e creanças.
CASA GRÃ O TURCO
OUVIDOR 96 — Tel. Norte, 4034. (6379)

SYPHILIS
O filho do coronel Francisco Marques dos Santos curado pelo ELIXIR DE INHAME
Carinhanha (Bahia), 20 de dezembro de 1917.
Illm. sr. J. Goulart Machado
Rio de Janeiro
Amigo e Sr.
Tenho a satisfação de communicar-lhe que, apparecendo em meu filho Luiz diversos signaes de syphilis manifestados periodicamente, resolvi, a conselho de um amigo, applicar-lhe seu afamado preparado **Elixir de Inhame**, tendo elle ficado completamente curado apenas com o uso de um vidro.
Autorizando-o a fazer desta o uso que lhe convier, subscrevo-me com alta estima e distincta consideração.
Amigo, Att°. e Obr°.
(a) *Francisco Marques dos Santos.* (5322)

GARGANTA As inflammações, dores, ulcerações, etc. da pharynge *previnem-se e curam-se* com os gargarejos, *diarios e repetidos*, feitos com a solução de 1 colhér, das de café, de "**CALMETTINA**", para 4 colhéres, das de sopa, de agua. *Não percam tempo com experiencias! A "Calmettina" vende-se em toda a parte.* (10173)

C. H. Amor e Fé em Deus
MEDIUNS INVISIVEIS
Para obter consultas e *Diagnosticos de Qualquer Molestia*, é só dirigir á Caixa do Correio n. 1352 (Rio de Janeiro), do Centro Humanitario acima, mandando o *Nome, Edade, Profissão, Residencia* e um *Sello de 100 réis* para a resposta. (11420)

LOMBRIGAS
Pastilhas de chocolate e SANTONINA FREITAS. (E. 4.436.)

Livros allemães novos
Leitores allemães queiram pedir o catalogo de livros allemães,
K. G. J. Van Eyken
Deutscher Buchhandel in Brasilien.
S. Paulo, caixa postal 419. (11992)

CASA ESPECIAL DE BORDADOS, PLISSE'S etc.
RUA DOS OURIVES 13, SOB.
Bordados a linha, seda, ouro, ouro velho, prata, prata velha, soutache deitado, soutache em pé, missanga, etc. PLISSE'S chato, accordeon, plat machos, em pregas finas ou largas. Pont á jour e picot. Cobrem-se botões. (D. 29.017.)

GONORRHÉAS
cura infallivel em 3 dias, sem dôr, usando GONORRHOL. Garante-se a cura completa com um só frasco. — Vidro, 3$000; pelo Correio, 5$500. Deposito geral: Pharmacia Tavares, praça Tiradentes, 62 — Rio de Janeiro. (7131)

S. B. Homœopathicos Videntes — A todos que soffrem de qualquer molestia, esta sociedade beneficente remette diagnostico. Só mandar nome, edade, residencia, profissão e enveloppe sellado para a resposta. Caixa postal 1027. (5689)

"Culto Africano"
Rua João Caetano n. 69. (E 4261)

Teinturerie Parisienne
Casa de primeira ordem; tinge, lava, limpa a secco. Attende a chamados; entrega a domicilio; rua Marquez de Abrantes 20; Tel. Sul, 1.049. (7452)

GONORRHÉAS
Antigas e recentes, curam-se radicalmente em tres dias, sem dôr nem recolhimento, pelo especifico de Revran. Hospicio, 114. Pharmacia Ferreira. (E. 144)

CHA' PRETO
Superior ao estrangeiro producto nacional purissimo e do mais fino paladar.
VENDE-SE:
Rua 7 de Setembro 77— CASA RIST.
Rua da Alfandega 74 — PHARMACIA.
Rua São José n. 122 — CASA TRANSMONTANA.
Avenida Rio Branco 94— CASA SYMPATHIA.
Av. Rio Branco 146-150— CAFE' JEREMIAS. (11798)

TAPEÇARIAS
Stores, cortinas, capachos e cortinados a preços baratissimos.
Capas de mobilias 75$000
Bandeaux com meias cortinas, tecido de seda, forradas a 100$000.
CASA HELMO PINHEIRO
Quitanda n. 33
TELEPHONE C. 1.850
(11363)

LOTERIAS DE S. PAULO
Sob a fiscalisação do Governo do Estado

20:000$000	15:000$000
POR 1$800 — HOJE	POR 1$000 — Sexta-feira

Extraordinaria Loteria para S. PEDRO
200:000$000 em 3 grandes premios, sendo um de **100:000$000** e 2 de **50:000$000** — em 27 do corrente, por 9$000.
J. AZEVEDO & C. — Concessionarios. — S. Paulo.
(11834) A' venda em toda parte.

Loteria do Estado do Rio
Systema de urnas e espheras — Fiscalisada pelo Governo do Estado
—:— NOVOS PLANOS —:—

— HOJE —	— AMANHÃ —
12:000$000	10:000$000
Inteiro, á . . . 800 Rs.	Inteiro, á . . . 800 Rs.
Quartos, á . . . 200 Rs.	Quartos, á . . . 200 Rs.

— VENDE-SE EM TODA PARTE —
Os premios são pagos á rua Visconde do Rio Branco n. 499. — NICTHEROY. (11831)

Pensão Laranjeiras
RUA DAS LARANJEIRAS N. 147 (DENTRO DE JARDIM)
Alugam-se magnificos aposentos a familias e cavalheiros de tratamento. Telephone, Beira Mar n. 251. (E. 4087)

Boneteiras e chapeleiras
Perfeitas costureiras de bonets e chapéos, encontrarão boa collocação nas officinas da Casa Colombo, Avenida Rio Branco, 115. (12321)

RAIOS X
Consulta com exame pelos Raios X, 20$000, para o diagnostico e tratamento das doenças do estomago, intestinos, figado, pulmões, coração, rins, ossos, etc. — Photographias. — DR. JORGE A. FRANCO, Especialista. 15 Largo da Carioca, de 1 ás 6, todos os dias. Tel.: C. 3128.
(R. 2882)

De 1$000 até 50:000$000
Compra-se qualquer quantidade de joias velhas ou novas, de todos os valores, desde que sejam de boa procedencia; paga-se bem; na JOALHERIA VALENTIM, Rua Gonçalves Dias, 37. Attende a chamados, Telephone 994, Central. (E 1311)

CAUTELAS
C. MORAES & COMP.
Compram cautelas e vendem joias 29 — Avenida Passos 29 (721)

Negocio para principiante
Traspassa-se uma pequena papelaria á Av. Rio Branco 177. O ponto presta-se para outro qualquer negocio. (E 4276)

Gonorrhéa... CURA RADICAL... (AGUDA ou CHRONICA) Assembléa, 54 — 9 da manhã a 9 da noite. Dr. Pedro Magalhães
(E 5412)

ASTHMA
Cura radical, por um processo novo, especial, rua Francisco Eugenio, 249, das 9 ás 3. (E 4431)

CHACARA
Aluga-se com contrato a chacara da travessa Aquidaban n. 33, Boca do Matto, Meyer, e vendem-se um cavallo e um cão de raça dinamarqueza, proprio para vigia. (E. 5.283.)

GRATIS
Se quer ser feliz em negocios e em amizades, gosar saude, não perder no jogo, aprender a hypnotisar e a magnetisar, educar a vontade, augmentar a memoria, ser clarividente, conhecer a fundo a magia, livrar-se das influencias estranhas e dominal-as, vencer as difficuldades da vida e alcançar a felicidade e a paz, peça já o MENSAGEIRO DA FORTUNA, de Aristoteles Italia. Dá-se em mão ou manda-se pelo Correio. Envie $100 em sellos novos do Correio para o porte, á rua da Misericordia, 16, 1° andar, esq. da r. S. José e proximo á praça Quinze de Novembro. (E 3034)

O BOM FUMADOR não quer mais fumar outro PAPEL DE CIGARROS do que o de BRAUNSTEIN frères — PARIS
Fornecedores do Estado Francez e das principaes fabricas brazileiras
Zig-Zag
para PAPEL de CIGARROS em RESMAS e BOBINAS
Fora de Concurso: LONDRES 1908 — TURIN 1911
FUMADORES, Exijam em todas as tabacarias o Zig-Zag
(8638)

CONTRATO
Traspassa-se o contrato que ainda tem 3 annos, do predio n. 17 da Rua da Constituição. Tem um grande armazem para qualquer negocio, e sobrado para moradia. Aluguel de tudo, 250$000 e os impostos, que não chegam a 50$000 por mez. (E. 3180)

Machina para mergulhador
Vende-se uma com pouco uso, de tres pistões, capacete de 12 furos, sapatos, roupa, externa e interna nova, mangote; ver e tratar com H. Schayé, fabrica de capas de borracha, avenida Gomes Freire n. 19. Tel. Central n. 1074. (12.817.)

Banco Mercantil do Rio de Janeiro
67, Rua Primeiro de Março, 67
Presidente interino — **Leonidas Detsi.**
Director — Agenor Barbosa
Banco de Depositos e Descontos
FAZ TODAS AS OPERAÇÕES BANCARIAS 8410

MOVEIS
Grande armazem de moveis, tapeçarias, etc. Grandes reducções nos preços: dormitorios estylo hollandez, ultima novidade; completo 760$, mais barato que em qualquer outra casa. Salas de jantar mesmo estylo 750$; mobilias para salas de visitas, estofadas, 9 peças 160$ a 200$; garantimos tudo novo e de primeira qualidade, catalogos para os Estados
Mourão & Americo
Leão dos Mares
Rua do Passeio, 110 (Largo da Lapa)
Telephone C. 822 (7622)

BORDADOS
MACHINAS "CORNELY" E OUTROS SYSTEMAS
Concertam-se (e endireita-se o ponto). Tambem se ensina a bordar. Trata-se na rua Santa Alexandrina n. 126. Tel. Villa n. 4.412. (E. 4.156.)

RECOMMENDA-SE
Como fortificante e estimulante: EXTRACTO DE MALTA e MOLHO AROMATICO BRASILEIRO. Vendem-se nas boas casas e na rua 1° de Março 26. (11857)

Lampadas Philips

DE 120 VOLTS
Luz brilhante e economica
São as melhores
GRANDE STOCK
Ao Telephone de Ouro
F. F. BRAGA & C.
48, RUA GONÇALVES DIAS 9474

BORLIDO MAIA & C^a.
CASA FUNDADA EM 1878
Unicos depositarios do cimento inglez "WHITE" e "BROTHERS", tinta hygienica OLSINA e DERMAPHTHOL, para matar o carrapato do gado.
Telephone 274 — RUA DO ROSARIO 55 - 58
(4183)

IMPOTENCIA
Cura radical, sem auxilio de remedio, em sua propria residencia
DR. M. T. SANDEN
RUA DA QUITANDA 51 — 1° andar — sala 2 — Rio de Janeiro — Informações gratis, verbaes ou por carta das 10 da manhã ás 6 da tarde. (E 4687)

—:— LOTERIAS —:—

Loteria da Capital Federal
Resumo dos premios da Loteria da Capital Federal, extraida em 16 de junho de 1919.

15380 (Capital) . . .	20:000$000
37497	3:000$000
11003	1:200$000
20742	[illegible]
33676	[illegible]

PREMIOS DE [illegible]

8477	11347	14825	[illegible]	400
35372	13647	22104	6420	39206

PREMIOS DE 120$000

4629	31450	10131	5593	27935
16344	33366	31040	16257	13403
18981	4488	9532	37402	23110
27051	32709	29609	30786	11857
13298	36110	10586	33771	29244
12652	327	21337	7457	16450
14004	20230	21731	15776	33602
28010	29039	35482	35644	18057
	10475	21589		

APPROXIMAÇÕES

15379 e 15381 . . .	180$000
37496 e 37498 . . .	110$000

DEZENAS

15371 a 15380 . . .	30$000
37491 a 37500 . . .	18$000

CENTENAS

15301 a 15400 . . .	9$000
37401 a 37500 . . .	6$000

Todos os numeros terminados em 80, têm 6$000; todos os numeros terminados em 0, têm 3$000; exceptuando-se os terminados em 80.

O fiscal do governo da União *Manoel Cosme Pinto*; O director assistente, dr. *Antonio Olyntho S. Pires* vice-presidente; O escrivão, *Firmino de Cantuaria.*

16287	2:000$000
4257	1:000$000
7208	1:000$000
8073	1:000$000
9948	1:000$000
15240	1:000$000
16295	1:000$000
18512	1:000$000
18757	1:000$000

PREMIOS DE 500$000

2212	2604	3760	4032	4564
4587	9063	10435	10580	10625
11846	13845	13031	13967	16193

PREMIOS DE 200$000

1040	1334	1587	2182	2194
2253	3400	3905	4715	5214
6350	6775	7421	10404	10567
10650	11312	11707	11831	12005

PREMIOS DE 100$000

1299	1378	1494	1502	1520
1636	1658	1960	2069	2146
2233	2271	2279	2490	2506
2813	3206	3249	3312	3521
3524	3569	3574	3590	3763
3930	4040	4075	4093	4154
4164	4170	4189	4315	4504
4866	4921	5334	5421	5593
5654	5813	5887	5889	5907
5941	6001	6094	6101	6130
6285	6349	6446	6762	6787
6823	6805	7349	7397	7428
7495	7703	7891	7967	8040
8274	8383	8471	8552	8578
8705	8733	8854	8932	9064
9075	9365	9446	9456	9553
9596	9602	9733	9751	9875
9978	10161	10241	10362	10376
10507	10551	10996	11105	11440
11649	11747	11766	11772	11810
11823	12059	12307	12342	12369
12716	12745	12865	12900	13077
13162	13165	13248	13311	13316
13409	13437	13492	13505	13612
13733	13847	13980	14017	14039
14086	14190	14234	14331	14347
14396	14485	14574	14602	14679
14719	14740	15039	15178	15223
15436	15463	15557	15605	15615
15741	15808	16113	16147	16197
16306	16341	16344	16345	16614
16653	16787	16886	16981	17041
17207	17224	17288	17386	17394
17611	17748	17763	18003	18030
18137	18264	18386	18480	18536
18605	18687	18697	18737	18763
18811	18829	18839	18880	18977

ESTADO DO RIO GRANDE DO SUL
Resultado por telegramma, da extracção realizada em 13 de junho de 1919.

8181	60:000$000
8021	6:000$000
3909	3:000$000
9479	2:000$000
8227	2:000$000

COMPANHIA DE LOTERIAS NACIONAES DO BRAZIL
Extracções publicas, sob a fiscalisação do Governo Federal ás 2 ½ e aos sabbados ás 3 horas, á
RUA VISCONDE DE ITABORAHY, 45

— AMANHÃ — 297 — 94ª	DEPOIS DE AMANHÃ 360 — 8ª
20:000$000	20:000$000
Por 1$600, em meios	Por $800, em inteiros.

Grande e extraordinaria Loteria para S. João
— EM 3 SORTEIOS —
Sabbado, 21 do corrente, ás 3 horas da tarde.
Segunda-feira, 23 do corrente, ás 11 e 1 da tarde.
326 — 5ª

1° sorteio	2 sorteio e	3° sorteio
100:000$000	100:000$000	200:000$000

Total dos tres premios maiores
400:000$000
Preço do bilhete inteiro, 16$, em vigesimos de $800.
Os pedidos de bilhetes do interior devem ser acompanhados de mais 700 réis para o porte do Correio e dirigidos aos agentes geraes: NAZARETH & C., RUA DO OUVIDOR N. 94, CAIXA N. 817. End. Teleg. LUSVEL e á casa F. GUIMARÃES, RUA DO ROSARIO N. 71, esquina do beco das Cancellas, Caixa do Correio n. 1.273. (37295)

Chamamos a attenção dos nossos freguezes do interior para a
LOTERIA DE S. JOÃO
400:000$000
Em 21 e 23 do corrente. —:— Inteiros em vigesimos 16$. Vigesimos 800 réis
Os pedidos do interior, acompanhados de 700 réis para o porte do correio, devem ser dirigidos a
NAZARETH & C.
94 — OUVIDOR — 94
CAIXA 817 — Rio de Janeiro (11087)

V. Ex. tem caspa? Cae-lhe o cabello? USE O
«PARANÁ»
UNICO
Que destróe completamente a caspa tornando o cabello sedoso e abundante
A' venda nas pharmacias e drogarias, barbearias e perfumarias do Rio e de todos os Estados do Brazil — Depositos: CASA SOARES, Rua dos Ourives, 70 e ARAUJO FREITAS & C. Rio de Janeiro. (7513)

—:— RODA DA FORTUNA —:—

1248 2426
5169 2398
3854 5891

Fluminense. . . .	564
Operaria.	279
Noite.	989

NICTHEROY, 16 — 6 — 919.
V. P.
(E 4725)

Garantia.	367
Caridade.	143
Agave.	296

16 - 6 - 919. — E. N.

A GARANTIDA 813
A NOITE 912
AGAVE 755
A CARIDADE 356
A REAL 786
(E 4704)

GRANDE HOTEL
LARGO DA LAPA
Casa para familias e cavalheiros de tratamento. Optimos aposentos, ricamente mobilados de novo. Ascensores, telephone em todos os andares, ventiladores e cozinha de 1ª ordem. End. Telegr. "Grandhotel". (539)

Doenças de ouvidos, garganta, nariz e boca — Cura garantida e rapida do **OZENA** (fetidez do nariz) processo inteiramente novo
DR. EURICO DE LEMOS
professor livre dessa especialidade na Faculdade de Medicina do Rio de Janeiro. Consultorio: rua da Assembléa n. 63, sobrado, das 12 ás 6 da tarde. (E 5129)

Rio Mensageiro
Junto a este jornal — Entrega volumes a domicilio e recados urgentes e garantidos. Tel. C. 58. (E 2813)

Capas para mobilia
de 9 peças, a 70$; rua da Quitanda n. 33. Tel. Central n. 850. (E. 4.109.)

ODEON

COMPANHIA BRASIL CINEMATOGRAPHICA

Ainda HOJE um film interessantissimo, que teve hontem plena e soberba consagração

LOUISE HUFF começou já conquistar um milhão de adoradores (todo o Rio) ao lado de

JOHN BOWERS o artista já querido, o «enfant gatê» do mundo feminino carioca

um casal bem digno de si proprio, interpretando

GRANDE DAMA
ou CAMAREIRA?

Film da WORLD, em que não sabereis que mais admirar: — se o enredo captivante, se a interpretação, se a graça de LOUISE HUFF, se o porte de JOHN BOWERS.

Louise Huff tem aqui dois papeis — Ella é a moça de sociedade, millionaria: e tambem se faz passar por uma gentil camareira franceza — Em ambos ella e' adoravel, simplesmente adoravel

Quanto ao seu companheiro basta dizer que é o elegante **John Bowers**

No programma: — Um grande assumpto de actualidade carioca:

A grande parada de 11 de Junho

em todos os seus detalhes, tomada á passagem das tropas no Arsenal de Marinha, na Avenida e na Praia do Flamengo — **A inauguração do pavilhão da Praça 11 de Junho — As homenagens a Barroso.** Complemento das festas do dia 11.

Quinta-feira — Mais um trabalho da grande GOLDWYN com interpretação de **Madge Kennedy** — o mais lindo sorriso da America, no grande film **DIVINISADA.**

A seguir — **CLEOPATRA** — de **Fox Film** por **THEDA BARA**

Aos Srs. exhibidores desta Capital e dos Estados

A Companhia Brasil Cinematographica vae lançar UMA DAS MAIORES MARAVILHAS EM FILMS EM SERIES! **um film que dá enchentes a cunha e receitas garantidas**

A VINGANÇA E A MULHER

Film estupendo

Trabalho magnifico

Drama de grande sensação

15 series

Film da

VITAGRAPH

Continuação do maior dos films do FAR WEST apparecido no Rio

O rastro sangrento

Os mesmos artistas

William Duncan

o athleta, o ousado, o intrepido e elegante artista

e

Carol Holloway

linda e impressionante no seu difficil papel, em que nenhuma outra mostrou o seu arrojo e a sua valentia.

Quem não se lembra com saudades de "O RASTRO SANGRENTO"?

A VINGANÇA E A MULHER

E' a continuação desse romance soberbo, desenrolando-se nas planicies e nas serras em que o «out-law» domina, onde o bandido se acoita, onde o aventureiro busca a fortuna. Ali cada homem é um valente; fala-se e escreve pelo cano das pistolas e ponta dos punhaes. O mais forte e astucioso e quem vence

BILL DUNCAN

Não tem rival nesse genero - Elle é o cavalleiro consummado, o gymnasta sem egual, o hercules cujos dedos são como tenazes e cada scena nos prende a elle, pelos seus feitos.

CAROL HALLOWAY

E' a graciosa rapariga que já em RASTRO SANGRENTO captivou a todos, e agora vae causar admiração pelo seu trabalho.

A VINGANÇA E A MULHER

Tem 15 episodios que são outros tantos momentos de sofreguidao para o espectador.

Eis os seus Titulos

1° O Juramento	9° O enterrado vivo
2° Dados falsos	10° O salto pela vida
3° O monte de areia	11° A caverna do terror
4° A mensagem cifrada	12° O meio desesperado
5° Queda mortal	13° O areal da morte
6° A Attracção do odio	14° A mão da fatalidade
7° A armadilha do lobo	15° A expiação.
8° O monte da devastação	

Offerecendo essa joia a seus exhibidores, que a distinguem pela excellencia dos seus programmas - a COMPANHIA BRASIL CINEMATOGRAPHICA - quer affirmar

o quanto lhe merecem, e o quanto sempre fará para lhes dar esplendidos programmas.

PATHÉ

Frank Keenan	Pathé New-York
Sunshine Fox Comedy	Sunshine Fox-Comedy

HOJE HOJE

Frank Keenan

o grande tragico americano, cujos triumphos são tantos quantos os films em que tem apparecido, interpretando

As campainhas

V actos Pathé New York (film extra)

O famoso drama de Sir Henry Irving, em que a scena do **REMORSO** é vivida com tanta intensidade dramatica, interpretada com tanto realismo que o espectador esquece o ecran, palpita e soffre com

FRANK KEENAN

Campainhas...dos trenós sobre a neve.
Campainhas... festivas, alegres... de casamento.
Campainhas... soturnas, invsiveis, lugubres... do **Remorso,** que soam só no ouvido do criminoso.

No mesmo programma.

SALADA RUSSA

II actos — Sunshine Fox Comedy

Copia nova mandada vir especialmente para o Pathé por ter sido a Sunshine Fox Comedy que mais successo tem feito ate' hoje.

Leões em liberdade, leões em estufa, avestruzes, leões nos corredores do hotel...ate' em lavanderia...successo desopilante sem par. 20 minutos comicos de risadas sem fim.

SALADA RUSSA o nome define tudo; pedida insistentemente por nossos frequentadores, é o expoente maximo de alegria e de gargalhada.

Quinta-feira: THEDA BARA, a grande individualidade artistica no drama:

Quando a mulher pecca

VII actos Standard Fox-Film

Photographias

Pensa V. S. retratar se?

Antes de fazel-o venha visitar o **New York Studio,** para ver milhares de lindissimas photographias, afim de se convencer que são as melhores executadas no Brasil.

FITZ GERALDO

New York Studio

Entrada — Rua Sete de Setembro n. 93

Tem ascensor

C. 12071

Empreza Cinematographica PINFILDI

Rua S. José n. 36—Rio

Brevemente no CINEMA IRIS

A joven americana
OU
O fantasma do deserto

Importante film em séries, da afamada fabrica KALEN, em 17 episodios e 34 partes

BREVE — ABERTURA DO GRANDE

—CINEMA CENTRAL—

AVENIDA RIO BRANCO
Esquina da rua Santo Antonio
(E 4717)

AGENCIA GERAL CINEMATOGRAPHICA CLAUDE DARLOT

Ultimas fulgurações de um astro que se some no firmamento

LYDA BORELLI

Artista acima de tudo, possuidora de uma nobre arte, dotada do sublime condão de conquistar pela emoção, em

CARNAVALESCA

Um film da nova maneira italiana, montado com ensceneção opulentissima e historiando um pungente combate travado no coração de uma mulher

Lyda Borelli desposou, recentemente, um fidalgo italiano, e **CARNAVALESCA** foi o penultimo film que elle lhe consentiu posar.

Um supremo espectaculo de arte, offerecido ao seu publico pelo

CINE PALAIS

Na proxima semana - Douglas Fairbanks em *Professor de Alegrias?*

A METRO, a marca de glorias rutilas, vae apresentar ao publico do Rio de Janeiro uma verdadeira joia do seu precioso escrinio

Olga Petrova

a excelsa, a eminente, a extraordinaria, a divina artista, creadora de heroinas immortaes, surge em uma pellicula "extra", que será o acontecimento magno do anno na cinematographia brasileira

NOITE DE AMOR

Mais um dia apenas e tel-a-eis no "écran" aristocratico do

PARISIENSE

Quarta-feira — Amanhã

Brevemente - FRANCIS BUSHMAN e BEVERLY BAYNE, no romance

UM PAR DE CUPIDOS